ROLLO
360

IMAGE EVALUATION TEST TARGET (MT-1)

3L/MM

ABCDEFGHIJKLMNOPQRSTUVWXYZ
abcdefghijklmnopqrstuvwxyz
1234567890$¢£/%#½¼¾—=+×°@*
ABCDEFGHIJKLMNOPQRSTUVWXYZ1234567890
abcdefghijklmnopqrstuvwxyz$¢£/%#½¼¾—=+×°@*

1.0 1.1 1.25 1.4 1.6 1.8 2.0 2.2 2.5 2.8 3.2 3.6 4.0 4.5 5.0 5.6 6.3 7.1 8.0 9.0 10.0

ABCDEFGHIJKLMNOPQRSTUVWXYZ
abcdefghijklmnopqrstuvwxyz
1234567890$¢£/%#½¼¾—=+×°@*
ABCDEFGHIJKLMNOPQRSTUVWXYZ1234567890
abcdefghijklmnopqrstuvwxyz$¢£/%#½¼¾—=+×°@*

SHOULD MEASURE
.20″ AT DESIRED REDUCTION

0 12x 16x 20x 24x 28x 30x

Photographic Sciences Corporation

23 WEST MAIN STREET
WEBSTER, N.Y. 14580
(716) 872-4503

1.0 1.1 1.25 1.4 1.6 1.8 2.0 2.2 2.5 2.8 3.2 3.6 4.0 4.5 5.0 5.6 6.3 7.1 8.0 9.0 10.0

ABCDEFGHIJKLMNOPQRSTUVWXYZ
abcdefghijklmnopqrstuvwxyz
1234567890$¢£/%#½¼¾—=+×°@*
ABCDEFGHIJKLMNOPQRSTUVWXYZ1234567890
abcdefghijklmnopqrstuvwxyz$¢£/%#½¼¾—=+×°@*

1.0 1.1 1.25 1.4 1.6 1.8 2.0 2.2 2.5 2.8 3.2 3.6 4.0 4.5 5.0 5.6 6.3 7.1 8.0 9.0 10.0

DENOMINACION DE LA DOCUMENTACION: FICHAS CORRESPONDIENTES AL FICHERO GENERAL.-

IDENTIFICACION DEL PRIMER ORIGINAL MICROFILMADO: FICHA Nº.218801-9 (POGGI, Miguel Angel).-

OPERARIO/S: Sdo.1ra.Jorge Sarraute.

REDUCCION DE IMAGEN: 29 X

SISTEMA EMPLEADO: STANDARD

ROLLO SIMULTANEO: NO

DESCARTE: ////////////////////

PREPARACION DOCUMENTAL: ////////////////////

CONTROL: Sdo.1ra.Jorge Sarraute.-

VISTO: Una vez comprobadas las características que contiene el primer documento en la apertura del acta, se procede a la iniciación de la microfilmación firmando para su constancia el funcionario responsable y la Dirección de la Oficina.-

El Encargado de la Sección Microfilmación

Sgto.1ro. Juan C. Martínez

Por El Jefe de la Sección Microfilmación

Tte.2do. Héctor Wolpe

FICHAS DEL FICHERO GENERAL

213801-9

[illegible] Miguel Angel.

Apellido .... Nombre

[illegible] 8611. .... CA. ....

Serie .... No. .... No. .... Depto.

[illegible] ....

[illegible] .... Lib. Enrol. .... [illegible]

[illegible] 32 años (1976). ....

[illegible] .... Lugar

[illegible] Evaristo Ciganda 120; apto.3º ....

[illegible] .... No. .... Telef. .... [illegible]

[illegible] Zapatero. ....

[illegible] .... CARGO: ....

[illegible] POLÍTICA: .... CLASIFICACIÓN: ....

DATOS COMPLEMENTARIOS ....

Est. Civil .... Cónyuge .... Hijos

....

Otros familiares

21860227

Myriam Luis

CA.

24 años (1976).

Lugar

367/3.

Dueña de Casa.

CARGO:

CLASIFICACIÓN:

Est. Civil

Conyuge

Otros familiares

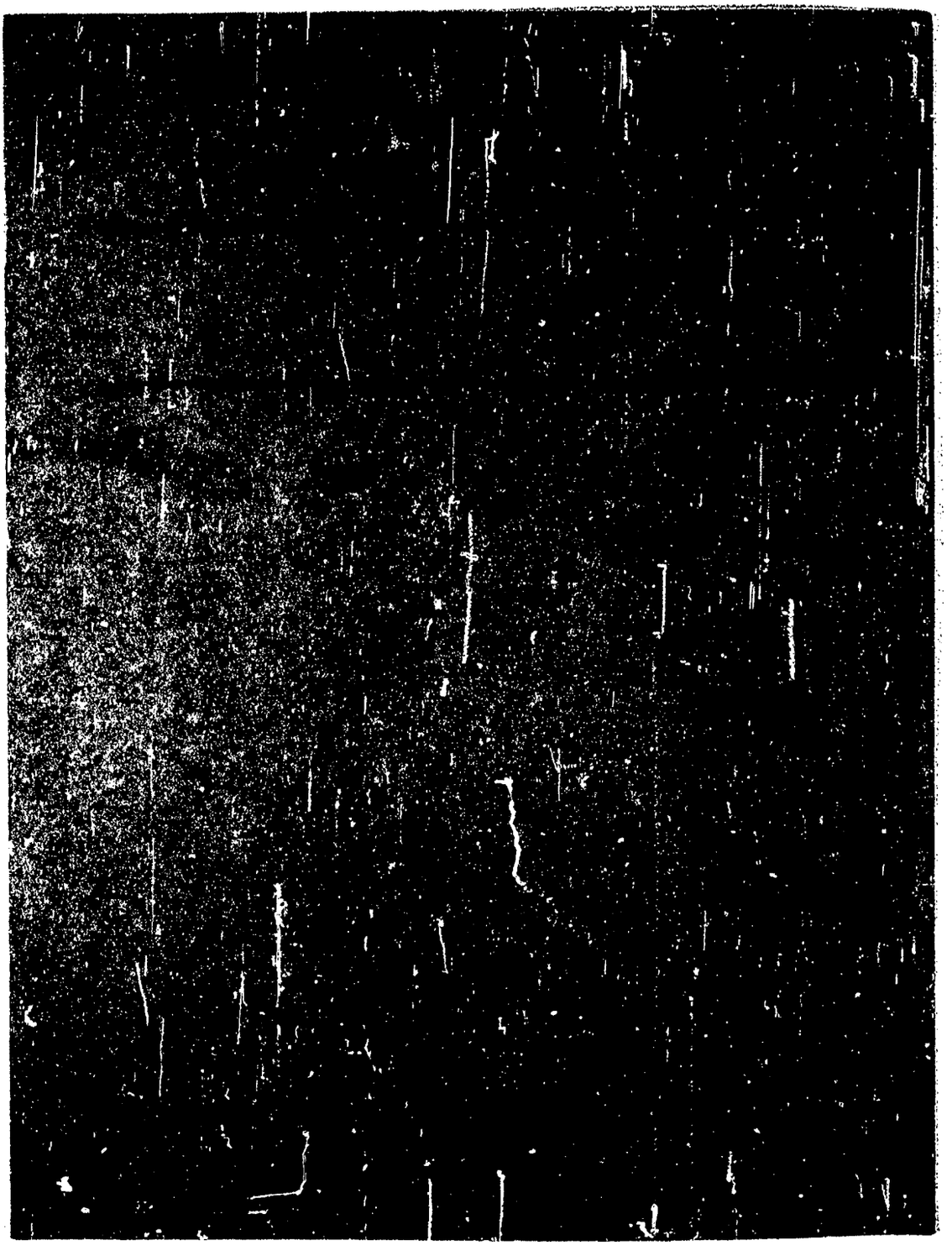

JUNTA DE COMANDANTES EN JEFE

S. I. D.

8903-5

Dep. I Secc. I

Sub Secc. A/N

Ficha No. ..... Confec. .....

POLANCO, Omar

Apellidos Nombres

DOCUMENTOS: C/C. BQA 10447. **C/I.** .....

Serie No. No. Dpto.

OTROS DOC. .....

Pasaporte Lib. Enrol. etc.

NACIMIENTO 21 años (1962) .....

Fecha Lugar

DOMICILIO: Guaviyú 2832. .....

Calle No. Teléf. Ciudad o Localidad

PROFESIÓN U OCUPACIÓN: Dibujante particular. .....

LUGAR: ..... **CARGO:** .....

IDEOLOGÍA POLÍTICA: ..... **CLASIFICACIÓN:** .....

DATOS CUMPLEMENTARIOS .....

Est. Civil Cónyuge Hijos

.....

Otros familiares

FZ

FECHA	DOCUMENTOS	218803 ANTECEDENTES A REGISTRAR
8.1.76.	0001.	Afiliado al Partido Comunista con el N°. 18680, fecha de ingreso 31.10.62. (Microfilm incautado a Rodney Arismendi).- (EVALUACION: B-2). (AE)

Impreso en

JUNTA DE COMANDANTES EN JEFE

S. I. D.

218804-3

Dep. I 351 Secc. I

Sub Secc. A/N

Ficha No. ..... Confec. .....

POLIADOSO DE PEREZ, ... Alicia.

Apellidos ..... Nombres

DOCUMENTOS: C/C. BNB. 12384. C/I. .....

Serie No. No. Dpto.

OTROS DOC. .....

Pasaporte Lib. Enrol. etc.

NACIMIENTO: 37 años (1968) .....

Fecha Lugar

DOMICILIO: Torricelli 3876. /4. .....

Calle No. Teléf. Ciudad o Localidad

PROFESIÓN U OCUPACIÓN: Labores. .....

LUGAR: ..... CARGO: .....

IDEOLOGÍA POLÍTICA: ..... CLASIFICACIÓN: .....

DATOS COMPLEMENTARIOS .....

Est. Civil Cónyuge Hijos

.....

Otros familiares

FECHA	DOCUMENTOS	218804 ANTECEDENTES A REGISTRAR
8.1.76.	0001.	- Afiliado al Partido Comunista con el Nº 35850. , fecha de greso 17.12.68/Microfilm incautado a Rodney Ariemendi).- (EVALUACION: B-2). (AE)

Impreso en

JUNTA DE COMANDANTES EN JEFE 213805-0 PR1

S. I. D.

Dep. I Secc. I

Sub Secc. A/N

Ficha No. ..... Confec. .....

.POLITO. Ovidio.

Apellidos Nombres

DOCUMENTOS: C/C. ..... C/I. .....

Serie No. No. Dpto.

OTROS DOC. .....

Pasaporte Lib. Enrol. etc.

NACIMIENTO 40 años (1968).

Fecha Lugar

DOMICILIO: Cnel. Pereda 1419.

Calle No. Teléf. Ciudad o Localidad

PROFESIÓN U OCUPACIÓN: Desbordador de Lana.

LUGAR: ..... **CARGO:** .....

IDEOLOGÍA POLÍTICA: ..... **CLASIFICACIÓN:** .....

DATOS COMPLEMENTARIOS .....

Est. Civil Cónyuge Hijos

.....

Otros familiares

FECHA	DOCUMENTOS	218805 ANTECEDENTES A REGISTRAR
8.1.76.	0001.	...do al Partido Comunista con el N°.32645. , fech... ...eso 15.7.68. .(Microfilm incautado a Rodney Aris... ...).- (EVALUACION: B-2). (AE)

Impreso en

JUNTA DE COMANDANTES EN JEFE 218806-8 Dep. I F1 Secc. I

S. I. D.

Sub Secc. A/N

Ficha No. ..... Confec. .....

POLITI. Quintillo.

Apellidos Nombres

DOCUMENTOS: C/C. ..... **C/I.** .....

Serie No. No. Dpto.

OTROS DOC. .....

Pasaporte Lib. Enrol. etc.

NACIMIENTO: 64 años (1968) .....

Fecha Lugar

DOMICILIO: Carretera Colonia. .....

Calle No. Teléf. Ciudad o Localidad

PROFESIÓN U OCUPACIÓN: Agricultor. .....

LUGAR: ..... **CARGO:** .....

IDEOLOGÍA FOLÍTICA: ..... **CLASIFICACIÓN:** .....

DATOS COMPLEMENTARIOS .....

Est. Civil Cónyuge Hijos

.....

Otros familiares

FECHA	DOCUMENTOS	218806 ANTECEDENTES A REGISTRAR
8.1.76.	0001.	[illegible]o al Partido Comunista con el N°. 31753. , fecha [illegible]so S/F. .(Microfilm incautado a Rodney Aris-[illegible].- (EVALUACION: B-2). (AE)

Impresa en

JUNTA DE COMANDANTES EN JEFE 218807-6 Dep. I F31 Secc. I

S. I. D.

Sub Secc. A/N

Ficha No. ..... Confec. .....

PIRIZ GUERRA, Sergio.
Apellidos Nombres

DOCUMENTOS: C/C. NMA. 10481 C/I. .....
Serie No. No. Dpto.

OTROS DOC. .....
Pasaporte Lib. Enrol. etc.

NACIMIENTO: 28 años (1961) .....
Fecha Lugar

DOMICILIO: .....
Calle No. Teléf. Ciudad o Localidad

PROFESIÓN U OCUPACIÓN: Empleado Municipal.

LUGAR: ..... **CARGO:** .....

IDEOLOGÍA POLÍTICA: ..... **CLASIFICACIÓN:** .....

DATOS COMPLEMENTARIOS .....
Est. Civil Cónyuge Hijos

.....
Otros familiares

FIL

FECHA	DOCUMENTOS	218807 ANTECEDENTES A REGISTRAR
8.1.76.	0001	Afiliado al Partido Comunista con el Nº 15251 , fecha ... greso S/F. .(Microfilm incautado a Rodney Aris... mendi).- (EVALUACION: B-2). (AE)

Impreso en

B1

JUNTA DE COMANDANTES EN JEFE
S. I. D.

218808-4

Dep. I Secc. I
Sub Secc. A/N
Ficha No. ..... Confec. .....

PIROTTO, Miguel
Apellidos Nombres

DOCUMENTOS: C/[illegible] 2240 C/I. .....
Serie No. No. Dpto.

OTROS DOC. .....
Pasaporte Lib. Enrol. etc.

NACIMIENTO: 12 años (1964).
Fecha Lugar

DOMICILIO: Manzangano 585 .....
Calle No. Teléf. Ciudad o Localidad

PROFESIÓN U OCUPACIÓN: Obrero lana BIISEN.

LUGAR: ..... **CARGO:** .....

IDEOLOGÍA POLÍTICA: ..... **CLASIFICACIÓN:** .....

DATOS COMPLEMENTARIOS .....
Est. Civil Cónyuge Hijos

.....
Otros familiares

AL

FECHA	DOCUMENTOS	218808 ANTECEDENTES A REGISTRAR
8.1.76.	0001.	Afiliado al Partido Comunista con el Nº 21877 , fecha ingreso S/F. (Microfilm incautado a Rodney Arismendi).- (EVALUACION: B-2). (AE)

Impreso en

JUNTA DE COMANDANTES EN JEFE 218809-2

S. I. D.

Dep. I 151 Secc. I

Sub Secc. A/N

Ficha No. ..... Confec. .....

PITTERLY, Herman

Apellidos Nombres

DOCUMENTOS: C/C BBB 15534. C/I. .....

Serie No. No. Dpto.

OTROS DOC. .....

Pasaporte Lib. Enrol. etc.

NACIMIENTO: 23 años (1960).....

Fecha Lugar

DOMICILIO: Callao 3512.

Calle No. Teléf. Ciudad o Localidad

PROFESIÓN U OCUPACIÓN: Construcción.

LUGAR: ..... CARGO: .....

IDEOLOGÍA POLÍTICA: ..... CLASIFICACIÓN: .....

DATOS COMPLEMENTARIOS .....

Est. Civil Cónyuge Hijos

.....

Otros familiares

52

FECHA	DOCUMENTOS	218809 ANTECEDENTES A REGISTRAR
8.4.76.	0001.	Afiliado al Partido Comunista con el Nº 12853. ,fecha ingreso S/F. (Microfilm incautado a Rodney Arismendi).- (EVALUACION: B-2). (AE)

Impresa en

JUNTA DE COMANDANTES EN JEFE 218810-0 Dep. I Secc. I

S. I. D. Sub Secc. A/N

Ficha No. ..... Confec. .....

PITTERLY LAMLACH DE PEREZ, Victoria.

Apellidos Nombres

DOCUMENTOS: C/C. BBN 1589. C/I. .....

Serie No. No. Dpto.

OTROS DOC. .....

Pasaporte Lib. Enrol. etc.

NACIMIENTO: 67 años en (1967)

Fecha Lugar

DOMICILIO: Callao 3406 .....

Calle No. Teléf. Ciudad o Localidad

PROFESIÓN U OCUPACIÓN: Pensionista.

LUGAR: ..... CARGO: .....

IDEOLOGÍA POLÍTICA: ..... CLASIFICACIÓN: .....

DATOS COMPLEMENTARIOS .....

Est. Civil Cónyuge Hijos

.....

Otros familiares

A2

FECHA	DOCUMENTOS	218810 ANTECEDENTES A REGISTRAR
8.1.76.	0001.	Afiliado al Partido Comunista con el Nº 31577 , fech gresos/F. .(Microfilm incautado a Rodney Aris endi).- (EVALUACION: B-2). (AE)

Impreso en

JUNTA DE COMANDANTES EN JEFE 218811-8 Dep. I Secc. I

S. I. D. Sub Secc. A/N

Ficha Ng. ..... Confec. .....

PIZARRO ACOSTA DE PAEZ, Helena.
Apellidos Nombres

DOCUMENTOS: C/C. BVA.10218. **C/I.** .....
Serie No. No. Dpto.

OTROS DOC. .....
Pasaporte Lib. Enrol. etc.

NACIMIENTO 42 años (1967).
Fecha Lugar

DOMICILIO: Calle 2 No.2322.
Calle No. Teléf. Ciudad o Localidad

PROFESIÓN U OCUPACIÓN: Ama de Casa.

LUGAR: ..... **CARGO:** .....

IDEOLOGÍA POLÍTICA: ..... **CLASIFICACIÓN:** .....

DATOS COMPLEMENTARIOS .....
Est. Civil Cónyuge Hijos

.....
Otros familiares

FSL

FECHA	DOCUMENTOS	218811 ANTECEDENTES A REGISTRAR
8.1.76.	0001.	Afiliado al Partido Comunista con el Nº. 29762. ,fecha [illegible]greso S/F. .(Microfilm incautado a Rodney Aris-[illegible]ndi).- (EVALUACION: B-2). (AR)

Impreso en AR

JUNTA DE COMANDANTES EN JEFE
S. I. D.

218812-6

FSL

Dep. I Secc. I
Sub Secc. A/N
Ficha No. ..... Confec. .....

PIZORNO PEREZ, ... Cacilio. .....
Apellidos Nombres

DOCUMENTOS: C/C. ..... C/I. .....
Serie No. No. Dpto.

OTROS DOC. .....
Pasaporte Lib. Enrol. etc.

NACIMIENTO: 43 años (1963). .....
Fecha Lugar

DOMICILIO: Tucumán 441. .....
Calle No. Teléf. Ciudad o Localidad

PROFESIÓN U OCUPACIÓN: Obrero Panadero. .....

LUGAR: ..... CARGO: .....

IDEOLOGÍA POLÍTICA: ..... CLASIFICACIÓN: .....

DATOS COMPLEMENTARIOS .....
Est. Civil Cónyuge Hijos

.....
Otros familiares

B2

FECHA	DOCUMENTOS	218812 ANTECEDENTES A REGISTRAR
8.1.76.	9001.	Afiliado al Partido Comunista con el Nº 20955. , fecha de ingreso S/F. (Microfilm incautado a Rodney Arismendi).- (EVALUACION: B-2). (AE)

Impreso en

JUNTA DE COMANDANTES EN JEFE 2188134 Dep. I PM Secc. I

S. I. D.

Sub Secc. A/N

Ficha No. ..... Confec. .....

PIZZANELLI, Miguel Pascual

Apellidos Nombres

DOCUMENTOS: C/C. ..... C/I. .....

Serie No. No. Dpto.

OTROS DOC. .....

Pasaporte Lib. Enrol. etc.

NACIMIENTO .....

Fecha Lugar

DOMICILIO: .....

Calle No. Teléf. Ciudad o Localidad

PROFESIÓN U OCUPACIÓN: .....

LUGAR: ..... CARGO: .....

IDEOLOGÍA POLÍTICA: ..... CLASIFICACIÓN: .....

DATOS COMPLEMENTARIOS .....

Est. Civil Cónyuge Hijos

.....

Otros familiares

FECHA	DOCUMENTOS	218813 ANTECEDENTES A REGISTRAR
8.1.76.	9001.	- Afiliado al Partido Comunista con el N° 824. , fech d- greso S/F .(Microfilm incautado a Rodney Aria menai).- (EVALUACION: B-2). (AE)

Impreso en

JUNTA DE COMANDANTES EN JEFE 218814-2 F31

S. I. D.

Dep. I Secc. I

Sub Secc. A/N

Ficha No. ..... Confec. .....

PIA DE NOVO? Blanca Celia.

Apellidos Nombres

DOCUMENTOS: C/C. BCA. 8232? C/I. .....

Serie No. No. Dpto.

OTROS DOC. .....

Pasaporte Lib. Enrol. etc.

NACIMIENTO: 41 años (1965).

Fecha Lugar

DOMICILIO: Igua S-N.

Calle No. Teléf. Ciudad o Localidad

PROFESIÓN U OCUPACIÓN: .....

LUGAR: ..... **CARGO:** .....

IDEOLOGÍA POLÍTICA: ..... **CLASIFICACIÓN:** .....

DATOS COMPLEMENTARIOS .....

Est. Civil Cónyuge Hijos

.....

Otros familiares

A2

FECHA	DOCUMENTOS	218814 ANTECEDENTES A REGISTRAR
8.1.76.	0001.	Afiliado al Partido Comunista con el Nº24661. , fecha de ingreso S/F. .(Microfilm incautado a Rodney Arismendi).- (EVALUACION: B-2). (AE)

Impreso en

JUNTA DE COMANDANTES EN JEFE 218815-9 Dep. I 51 Secc. I

S. I. D. Sub Secc. A/N

Ficha No. ..... Confec. .....

PLACERES. Humberto Renée.

Apellidos Nombres

DOCUMENTOS: C/C. ASB 2555. C/I. .....

Serie No. No. Dpto.

OTROS DOC. .....

Pasaporte Lib. Enrol. etc.

NACIMIENTO: 53 años (1968). .....

Fecha Lugar

DOMICILIO: Capurro 644. .....

Calle No. Teléf. Ciudad o Localidad

PROFESIÓN U OCUPACIÓN: CUTCSA.- Guarda .....

LUGAR: ..... CARGO: .....

IDEOLOGÍA POLÍTICA: ..... CLASIFICACIÓN: .....

DATOS COMPLEMENTARIOS .....

Est. Civil Cónyuge Hijos

.....

Otros familiares

F52

FECHA	DOCUMENTOS	218815 ANTECEDENTES A REGISTRAR
8.1.76.	0001	- Afiliado al Partido Comunista con el Nº31268 , fech[illegible] d[illegible]eso S/F. (Microfilm incautado a Rodney Aris[illegible] manual).- (EVALUACION: B-2). (E)
16/3/984	-oo-	Se contestó Memo. (A) Nº 505/984 del E.M.G.A. (MS)

Impreso en [illegible]

JUNTA DE COMANDANTES EN JEFE 218816-7 Dep. I Secc. I

S. I. D. Sub Secc. A/N

Ficha No. ..... Confec. .....

PLACERES COSTA, Humberto Roberto.

Apellidos Nombres

DOCUMENTOS: C/C. ..... **C/I.** .....

Serie No. No. Dpto.

OTROS DOC. .....

Pasaporte Lib. Enrol. etc.

NACIMIENTO: 19 años (1969) .....

Fecha Lugar

DOMICILIO: Capurro 644 .....

Calle No. Teléf. Ciudad o Localidad

PROFESIÓN U OCUPACIÓN: Emplead-Peón.

LUGAR: RAUSA. **CARGO:** .....

IDEOLOGÍA POLÍTICA: ..... **CLASIFICACIÓN:** .....

DATOS COMPLEMENTARIOS .....

Est. Civil Cónyuge Hijos

.....

Otros familiares

F2

FECHA	DOCUMENTOS	218816 ANTECEDENTES A REGISTRAR
8.1.76.	0001.	Afiliado al Partido Comunista con el Nº. 41161. , fecha de ingreso S/F. .(Microfilm incautado a Rodney Arismendi).- (EVALUACION: B-2). (AE)

Impreso en

JUNTA DE COMANDANTES EN JEFE 218817-5 Dep. I FV Secc. I

S. I. D.

Sub Secc. A/N

Ficha No. ..... Confec. .....

PLACERES RODRIGUEZ, ... Isabel.
Apellidos Nombres

DOCUMENTOS: C/C. KEB. 717 **C/I.** .....
Serie No. No. Dpto.

OTROS DOC. .....
Pasaporte Lib. Enrol. etc.

NACIMIENTO: .....
Fecha Lugar

DOMICILIO: La Chapita. .....
Calle No. Teléf. Ciudad o Localidad

PROFESIÓN U OCUPACIÓN: .....

LUGAR: ..... **CARGO:** .....

IDEOLOGÍA POLÍTICA: ..... **CLASIFICACIÓN:** .....

DATOS COMPLEMENTARIOS .....
Est. Civil Cónyuge Hijos

.....
Otros familiares

A2

FECHA	DOCUMENTOS	218817 ANTECEDENTES A REGISTRAR
8.1.76.	0001.	Afiliado al Partido Comunista con el N° 8893. , fecha [illegible] eso S/F. .(Microfilm incautado a Rodney Arismendi).- (EVALUACION: B-2). (AE)

Impreso en

JUNTA DE COMANDANTES EN JEFE 218818 -3

S. I. D.

Dep. I FJ/ Secc. I

Sub Secc. A/N

Ficha No. ..... Confec. .....

PLACERAZ, Oscar.
Apellidos Nombres

DOCUMENTOS: C/C. BXB. 1503. C/I. .....
Serie No. No. Dpto.

OTROS DOC. .....
Pasaporte Lib. Enrol. etc.

NACIMIENTO: 48 años. (1965.) .....
Fecha Lugar

DOMICILIO: Curuzú Cuatia 2811. .....
Calle No. Teléf. Ciudad o Localidad

PROFESIÓN U OCUPACIÓN: Municipal. .....

LUGAR: ..... **CARGO:** .....

IDEOLOGÍA POLÍTICA: ..... **CLASIFICACIÓN:** .....

DATOS COMPLEMENTARIOS .....
Est. Civil Cónyuge Hijos

.....
Otros familiares

FECHA	DOCUMENTOS	218818 ANTECEDENTES A REGISTRAR
8.1.76.	0001.	Afiliado al Partido Comunista con el N°.24359 , fecha de ingreso S/F. .(Microfilm incautado a Rodney Arismendi).- (EVALUACION: B-2). (AE)

Impreso en

~~FICHA DE COMANDANTES EN JEFE~~ 218819 - 1

A. L. N.

FIGUERES, Walther.

Apellidos Nombres

~~Nacionalidad~~ Etc. ..... C/I. .....

Barrio No. No. Depto.

~~Profesión~~ ..... Lib. Enrol. etc.

~~Nacimiento~~: 19 años (1956)

Fecha Lugar

~~Residencia~~: Amaina y Perez Castellanos.

Calle No. Telef. Ciudad o Localidad

~~Ocupación~~ Jornalero.

~~Grado~~ ..... CARGO: .....

~~Ideología~~ POLÍTICA: ..... CLASIFICACIÓN: .....

DATOS COMPLEMENTARIOS .....

Est. Civil Cónyuge Hijos

.....

Otros familiares

[illegible]	DOCUMENTOS	218819 ANTECEDENTES A REGISTRAR
[illegible]	0001.	Afiliado al Partido Comunista con el Nº [illegible] d[illegible]greso S/F. .(Microfilm incautado a [illegible] [illegible]).- (EVALUACION: B-2). ([illegible])

[illegible] DE COMANDANTES EN JEFE 218820-9

[illegible]

Dep. I

[illegible]

Ficha No. ..... Cuerpo

[illegible] ROMERO, ... Walter A. .....

Apellidos — Nombres

[illegible] C/C. ..... C/I. .....

Serie — No. — No. — Dpto.

[illegible] .....

Tarjeta — Lib. Enrol. — etc.

[illegible] 22 años (1969) .....

Fecha — Lugar

[illegible] Turquía 4010. .....

Calle — No. — Teléf. — Ciudad o Localidad

[illegible] Y OCUPACIÓN: Frigorífico Nacional.

[illegible] ..... CARGO: .....

[illegible] POLÍTICA: ..... CLASIFICACIÓN: .....

DATOS COMPLEMENTARIOS .....

Est. Civil — Cónyuge — Hijos

.....

Otros familiares

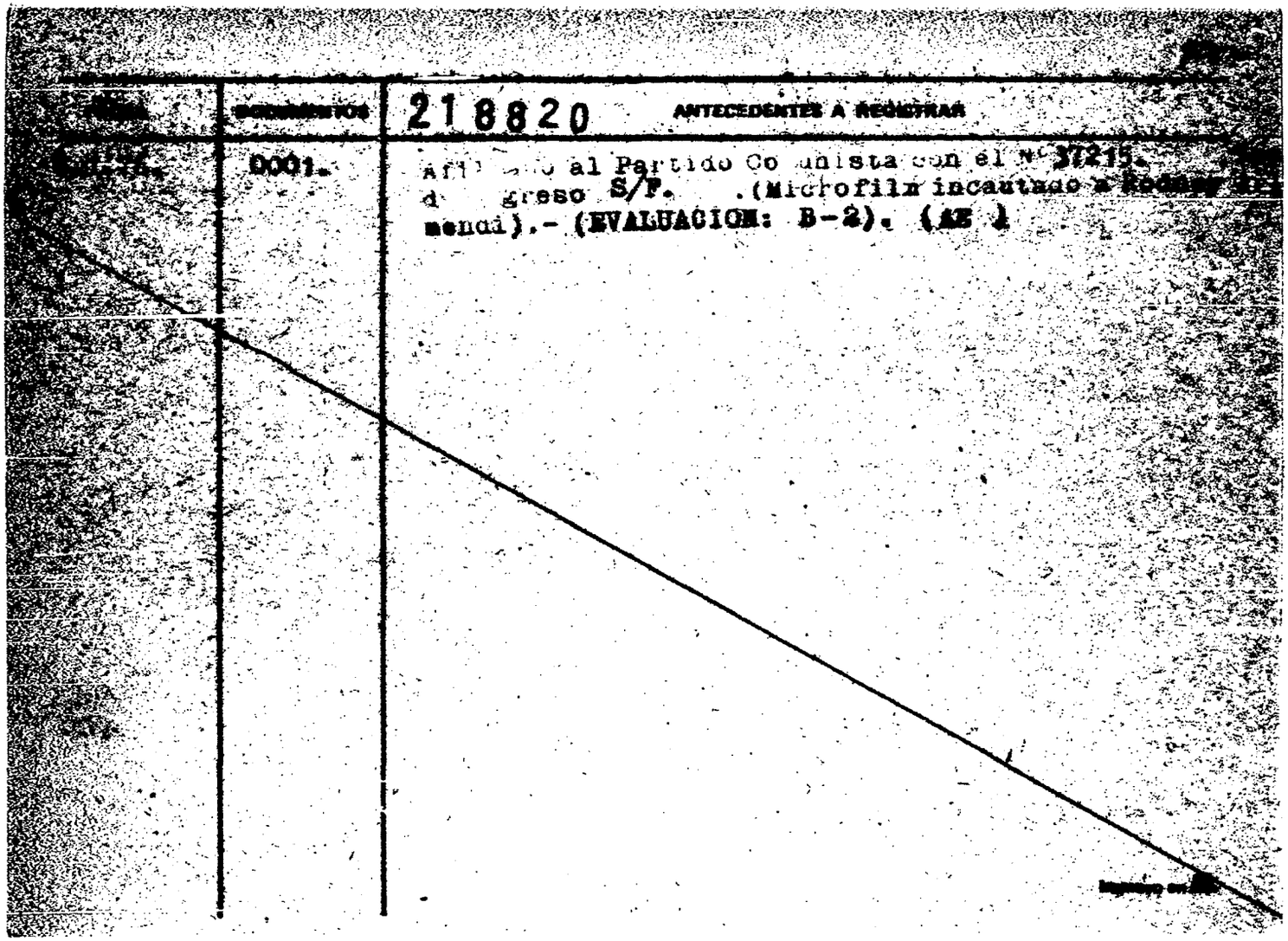

		218820 ANTECEDENTES A REGISTRAR
[illegible]	0001.	Afiliado al Partido Comunista con el Nº 37215. de ingreso S/F. .(Microfilm incautado a Rodney [illegible] mendi).- (EVALUACION: B-2). (AE)

JUNTA DE COMANDANTES EN JEFE 218821-7

S.I.D.

Dpto. I
Sub Secc.
Ficha No. ....

PLATA, ... Jesús María. ....
Apellidos — Nombres

DOCUMENTOS: C.I. HRA. 6952. .... C.I. ....
Serie — No. — Nc. — Dpto.

OTROS DOC. ....
Pasaporte — Lib. Enrol. — etc.

NACIMIENTO: 48 o 42 años (1964). ....
Fecha — Lugar

DOMICILIO: ....
Calle — No. — Teléf. — Ciudad o Localidad

PROFESIÓN U OCUPACIÓN: ....

EMPLEO: .... CARGO: ....

IDEOLOGÍA POLÍTICA: .... CLASIFICACIÓN: ....

DATOS COMPLEMENTARIOS ....
Est. Civil — Cónyuge — Hijos

....
Otros familiares

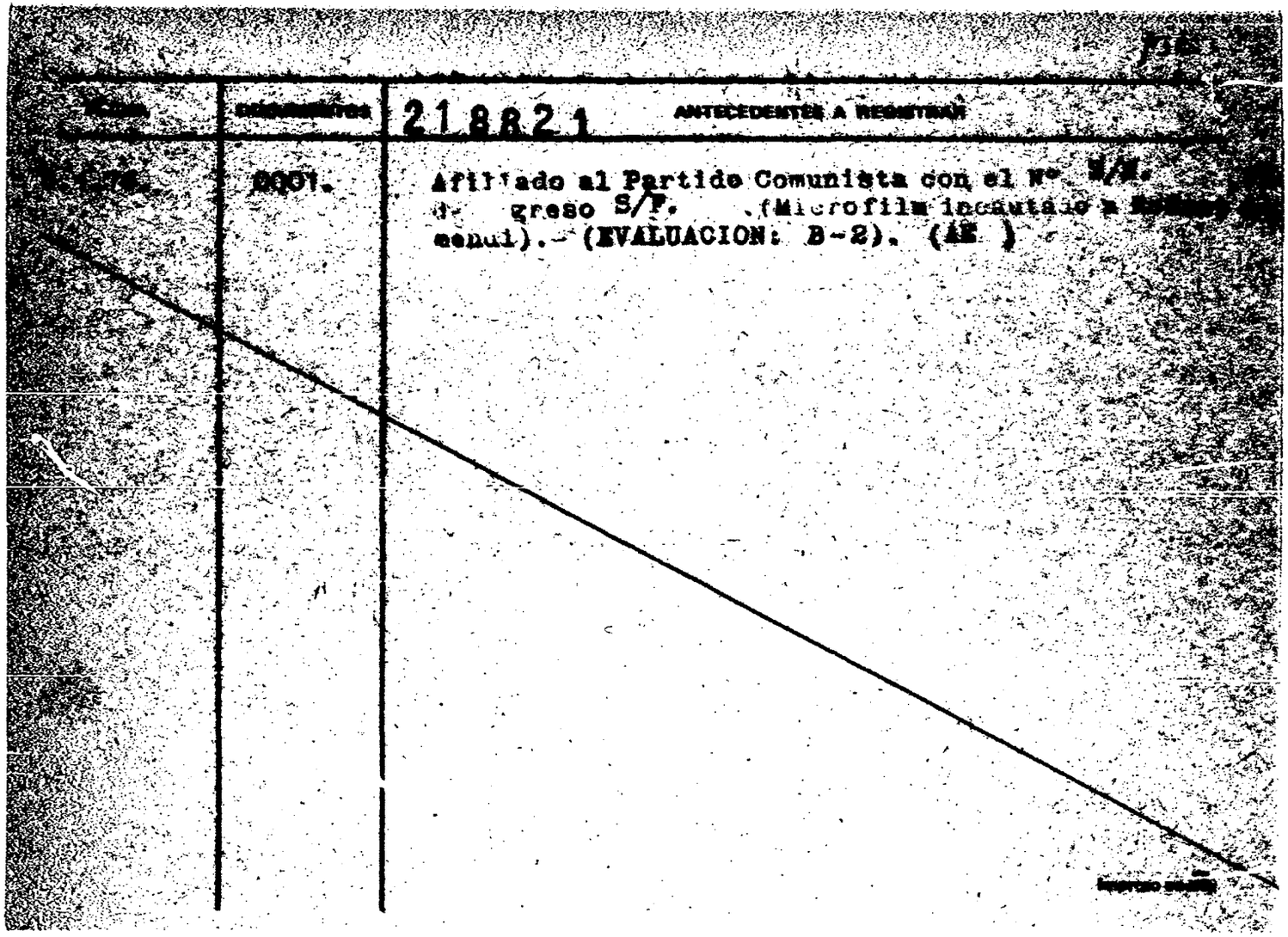

		218821 ANTECEDENTES A REGISTRAR
	2001.	Afiliado al Partido Comunista con el Nº S/N. [illegible] greso S/F. (Microfilm incautado a [illegible] anual).- (EVALUACION: B-2). (AE)

21 8822-5

JUNTA DE COMANDANTES EN JEFE

S.I.D.

Dep. E

Sub-Secc.

Ficha No. Destino

BLASI DE FRANOLICH, Zulma.

Apellidos Nombres

DOCUMENTOS: C/C. CDA.8449. C/I.

Serie No. No. Dpto.

OTROS DOC.

Pasaporte Lib. Enrol. etc.

NACIMIENTO: 36 años(1967).

Fecha Lugar

DOMICILIO: Campoamor 4569.

Calle No. Teléf. Ciudad o Localidad

PROFESIÓN U OCUPACIÓN: Labores.

LUGAR: CARGO:

IDEOLOGÍA POLÍTICA: CLASIFICACIÓN:

DATOS COMPLEMENTARIOS

Est. Civil Cónyuge Hijos

Otros familiares

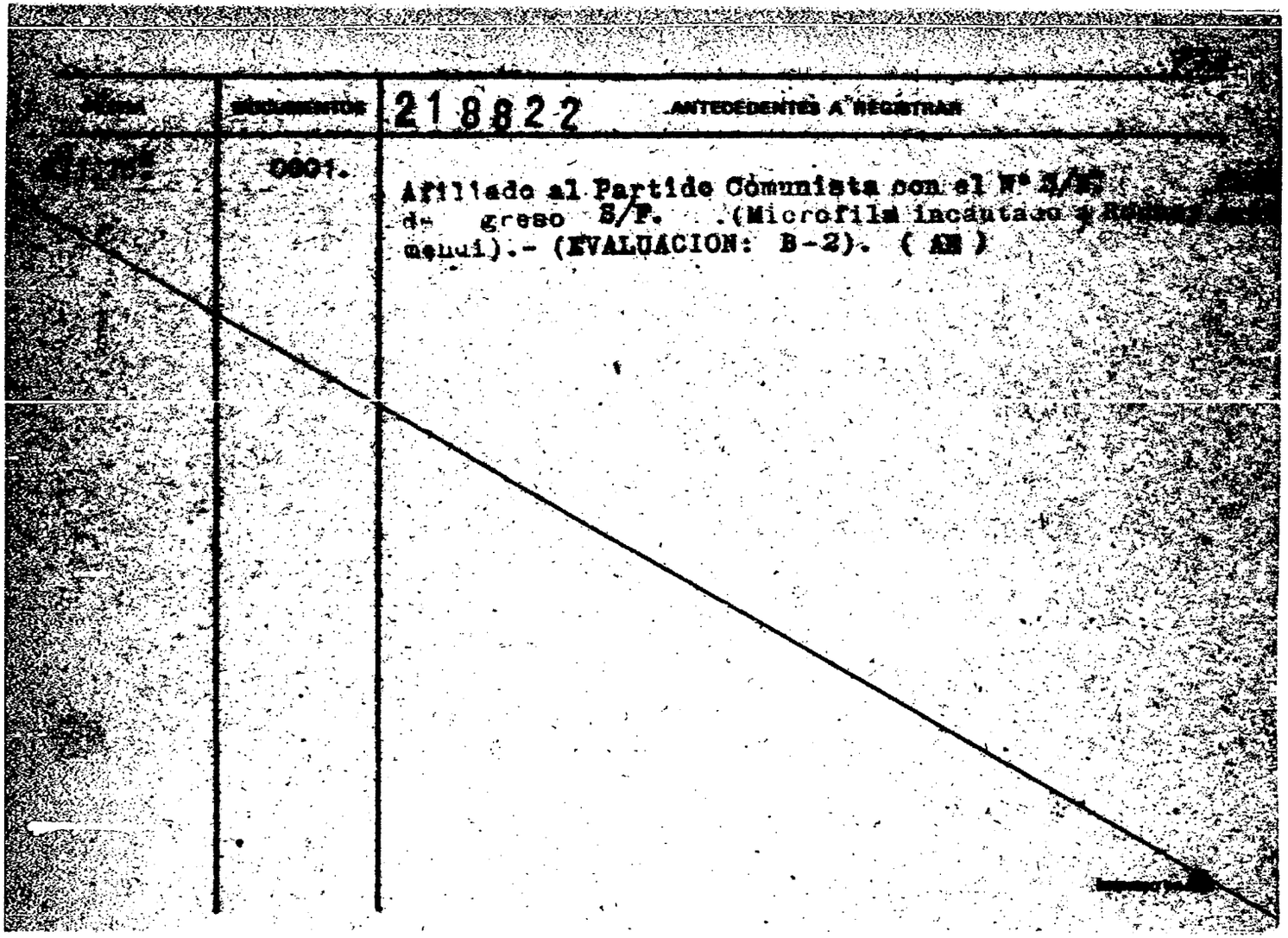

	DOCUMENTOS	218822 ANTECEDENTES A REGISTRAR
	0001.	Afiliado al Partido Comunista con el Nº [illegible] de- greso S/F. .(Microfilm incautado y [illegible] menui).- (EVALUACION: B-2). (AM)

JUNTA DE COMANDANTES EN JEFE 218823-3 R-1

S. I. D.

Dep. I Secc. I

Sub Secc. A/N

Ficha No. ..... Confec. .....

PLANAS ..... Pedro Beltrán .....
Apellidos Nombres

DOCUMENTOS: C/C. TED. 3972 ..... C/I. .....
Serie No. No. Dpto.

OTROS DOC. .....
Pasaporte Lib. Enrol. etc.

NACIMIENTO: 42 años (1960) .....
Fecha Lugar

DOMICILIO: Zapucay 3585 .....
Calle No. Teléf. Ciudad o Localidad

PROFESIÓN U OCUPACIÓN: Obrero NERVION. .....

LUGAR: ..... **CARGO:** .....

IDEOLOGÍA POLÍTICA: ..... **CLASIFICACIÓN:** .....

DATOS COMPLEMENTARIOS .....
Est. Civil Cónyuge Hijos

.....
Otros familiares

[52

FECHA	DOCUMENTOS	218823 ANTECEDENTES A REGISTRAR
8.1.76.	0001	- Afiliado al Partido Comunista con el N° 12106. , Fecha de ingreso S/F. [illegible] film incautado a Rodney Arismendi).- (EVALUACION: B-2). (AE)

Impreso en

[illegible] JEFE 218824-1

[illegible]

PLASENCIA DE LENNA,
Apellidos Nombres

DOCUMENTOS: C/E. ..... C/I. .....
Serie No. No. Dpto.

OTROS DOC. .....
Pasaporte Lib. Enrol. etc.

NACIMIENTO: 22 años (1968).
Fecha Lugar

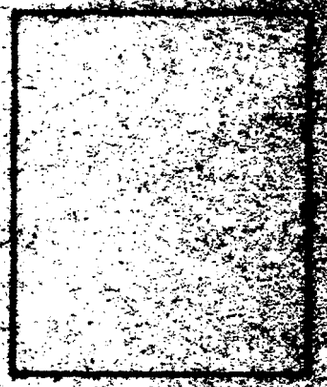

DOMICILIO: Julian Laguna 4793/2.
Calle No. Teléf. Ciudad o Localidad

PROFESIÓN U OCUPACIÓN: Confecciones EVERFIT.

LUGAR: ..... CARGO: .....

IDEOLOGÍA POLÍTICA: ..... CLASIFICACIÓN: .....

DATOS COMPLEMENTARIOS: .....
Est. Civil Conyuge Hijos

.....
Otros familiares

[illegible]	DOCUMENTOS	218824 ANTECEDENTES A REGISTRAR
[illegible]	0001	Afiliado al Partido Comunista con el N°. [illegible] de [illegible] greso S/F. .(Microfilm incautado a [illegible] mendi).- (EVALUACION: B-2). (AE)

JUNTA DE COMANDANTES EN JEFE 218825-8 Dep. I B1 Secc. I

S. I. D.

Sub Secc. A/N

Ficha No. ..... Confec. .....

PLASENCIA DIAZ, Benito.
Apellidos Nombres

DOCUMENTOS: C/C. ..... **C/I.** .....
Serie No. No. Dpto.

OTROS DOC. .....
Pasaporte Lib. Enrol. etc.

NACIMIENTO: ...37. años. (1963). .....
Fecha Lugar

DOMICILIO: Patricios 3327. apto. 4°
Calle No. Teléf. Ciudad o Localidad

PROFESIÓN U OCUPACIÓN: .....Textil ALPARGATAS.....

LUGAR: .....**CARGO:** .....

IDEOLOGÍA POLÍTICA: .....**CLASIFICACIÓN:**.....

DATOS COMPLEMENTARIOS .....
Est. Civil Cónyuge Hijos

.....
Otros familiares

FECHA	DOCUMENTOS	218825 ANTECEDENTES A REGISTRAR	B2
8.1.76.	0001.	- Afiliado al Partido Comunista con el N° S/N. , fecha de ingreso S/F. .(m.. ofilm incautado a Rodney Arismendi).- (EVALUACION: B-2). (AE)	

Ingreso en

JUNTA DE COMANDANTES EN JEFE 218826-6

S. I. D.

E1

Dep. I Secc. I

Sub Secc. A/N

Ficha No. ..... Confec. .....

PLASENCIA, Luis Dasmo.

Apellidos Nombres

DOCUMENTOS: C/C. BDA.... **C/I.** .....

Série No. No. Dpto.

OTROS DOC. .....

Pasaporte Lib. Enrol. etc.

NACIMIENTO: 42 años (1966) .....

Fecha Lugar

DOMICILIO: Paysandú 886. .....

Calle No. Teléf. Ciudad o Localidad

PROFESIÓN U OCUPACIÓN: .....Oprero Textil.....

LUGAR: MARTINEZ REINA. **CARGO:** .....

IDEOLOGÍA POLÍTICA: ..... **CLASIFICACIÓN:** .....

DATOS COMPLEMENTARIOS .....

Est. Civil Cónyuge Hijos

.....

Otros familiares

FECHA	DOCUMENTOS	218826 ANTECEDENTES A REGISTRAR
9.12.75	0001.	-Afiliado al Partido Comunista con el Nº.25341 ,fecha de ingreso S/F. .(Microfilm incautado a Rodney Arismendi).- (EVALUACION: B-2). (AEZ)

Impreso en

JUNTA DE COMANDANTES EN JEFE
S. I. D.

218827-4

B1

Dep. I Secc. I
Sub Secc. A/N
Ficha No. ..... Confec. .....

PLATA MUÑOZ, Hugo.
Apellidos Nombres

DOCUMENTOS: C/C. BZB. 12935. C/I. .....
Serie No. No. Dpto.

OTROS DOC. .....
Pasaporte Lib. Enrol. etc.

NACIMIENTO: 31 años (1959) .....
Fecha Lugar

DOMICILIO: Paso de la Arena. 83. .....
Calle No. Teléf. Ciudad o Localidad

PROFESIÓN U OCUPACIÓN: Textil. .....

LUGAR: ..... **CARGO:** .....

IDEOLOGÍA POLÍTICA: ..... **CLASIFICACIÓN:** .....

DATOS COMPLEMENTARIOS .....
Est. Civil Cónyuge Hijos

.....
Otros familiares

FECHA	DOCUMENTOS	218827 ANTECEDENTES A REGISTRAR 82
8.1.76.	0001	- Afiliado al Partido Comunista con el Nº. 10012. , fecha de ingreso S/F. .(Microfilm incautado a Rodney Arismendi).- (EVALUACION: B-2). (AE)

Impreso en

JUNTA DE COMANDANTES EN JEFE 218828-2 Dep. I 15 1 Secc. I

S. I. D.

Sub Secc. A/N

Ficha No. ..... Confec. .....

POCHALU (Apellidos) Juan Francisco. (Nombres)

DOCUMENTOS: C/C. BDA. 23326. (Serie / No.) C/I. ..... (No. / Dpto.)

OTROS DOC. ..... (Pasaporte / Lib. Enrol. / etc.)

NACIMIENTO: 30 años (1964). (Fecha / Lugar)

DOMICILIO: San Gregorio (Calle / No. / Teléf. / Ciudad o Localidad)

PROFESIÓN U OCUPACIÓN: Salud Pública.

LUGAR: ..... **CARGO:** .....

IDEOLOGÍA POLÍTICA: ..... **CLASIFICACIÓN:** .....

DATOS COMPLEMENTARIOS ..... (Est. Civil / Cónyuge / Hijos)

..... (Otros familiares)

FECHA	DOCUMENTOS	218828 ANTECEDENTES A REGISTRAR B2
8-1-76.	0001.	- Afiliado al Partido Comunista con el N°. 21822 , fech de ingreso S/F. .(Microfilm incautado a Rodney Ari mendi).- (EVALUACION: B-2). (AE)

Impreso en

218829-0

[illegible] DE COMANDANTES EN JEFE

S. I. D.

Dep. I

Ficha No. ..... Contest

[illegible]CIELLO, ... Pablo

Apellidos ..... Nombres

[illegible] C/C. AVA 14109. ..... C/I. .....

Serie ..... No. ..... No. ..... Dptal.

[illegible] .....

Profesor ..... Lib. Enrol. ..... etc.

[illegible] 24 años (1967). .....

Fecha ..... Lugar

[illegible] Morelli 4038. .....

Calle ..... No. ..... Teléf. ..... Ciudad o Localidad

PROFESIÓN u OCUPACIÓN: .....

[illegible] ..... CARGO: .....

IDEOLOGÍA POLÍTICA: ..... CLASIFICACIÓN: .....

DATOS COMPLEMENTARIOS .....

Est. Civil ..... Cónyuge ..... Hijos

.....

Otros familiares

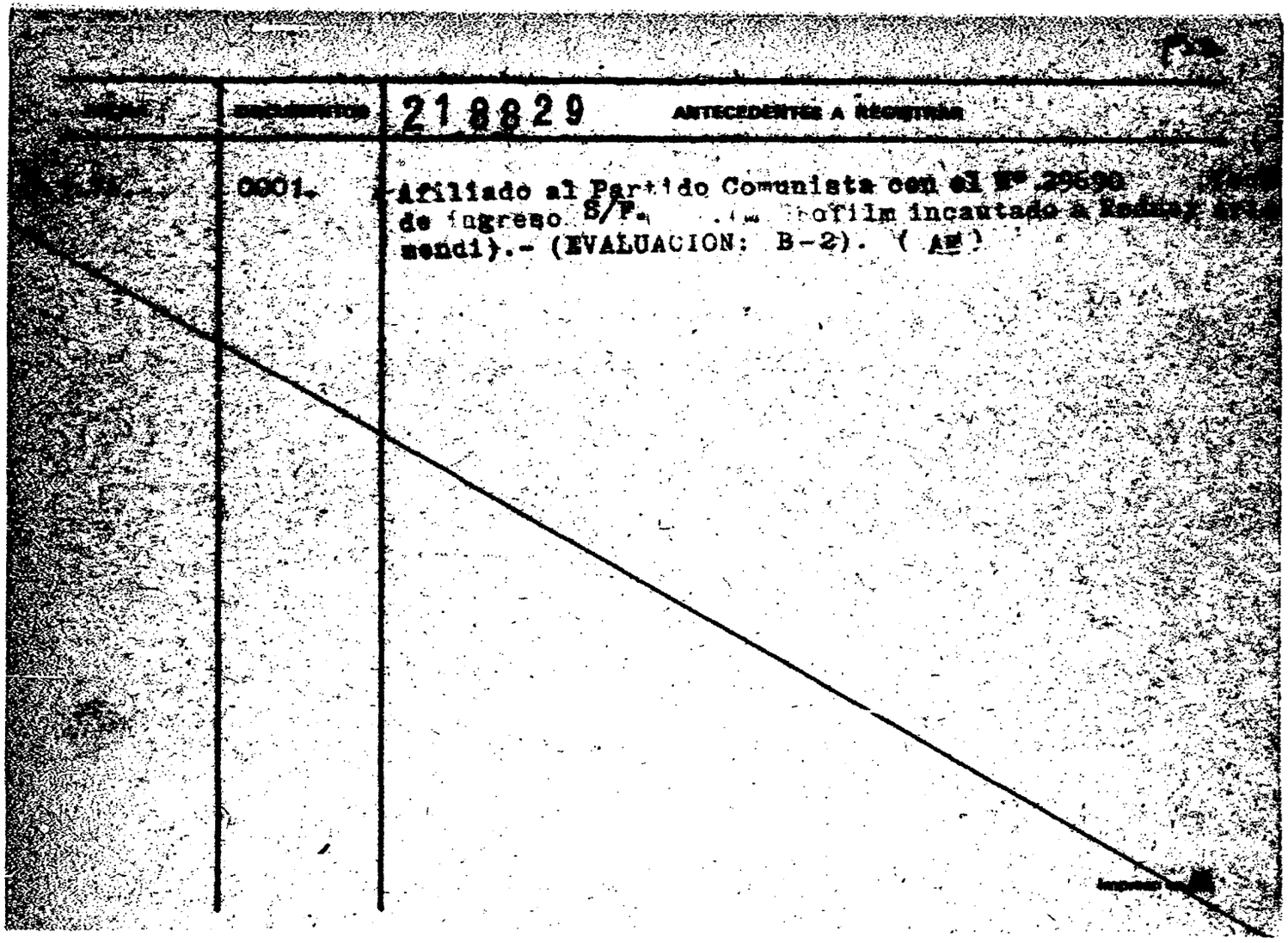

[illegible]	[illegible]	218829 ANTECEDENTES A REGISTRAR
[illegible]	0001.	Afiliado al Partido Comunista con el Nº 29690 [illegible] de ingreso S/F. [illegible] profilm incautado a Rodney [illegible] mendi).- (EVALUACION: B-2). (AM)

B1

JUNTA DE COMANDANTES EN JEFE 218830·8

S. I. D.

Dep. I Secc. I

Sub Secc. A/N.

Ficha No. ..... Confec. .....

POLLERO, José.

Apellidos Nombres

DOCUMENTOS: C/C. BFB 4610. **C/I.** .....

Serie No. No. Dpto.

OTROS DOC. .....

Pasaporte Lib. Enrol. etc.

NACIMIENTO .....

Fecha Lugar

DOMICILIO: Sierra 2169. .....

Calle No. Teléf. Ciudad o Localidad

PROFESIÓN U OCUPACIÓN: Mecánico. .....

LUGAR: ..... **CARGO:** .....

IDEOLOGÍA POLÍTICA: ..... **CLASIFICACIÓN:** .....

DATOS COMPLEMENTARIOS .....

Est. Civil Cónyuge Hijos

.....

Otros familiares

FECHA	DOCUMENTOS	218830 ANTECEDENTES A REGISTRAR	F59
8.1.76.	0001.	- Afiliado al Partido Comunista con el N° 5189. , fecha de ingreso S/F. .(Microfilm incautado a Rodney Arismendi).- (EVALUACION: B-2). (AE)	

Impreso en

JUNTA DE COMANDANTES EN JEFE 218831-6 Dep. I 45 Secc. I

S. I. D. Sub Secc. A/N

Ficha No. ..... Confec. .....

POLMA PALLARCLAS, Pisarro.
Apellidos Nombres

DOCUMENTOS: C/C. BFB. 4964 **C/I.** .....
Serie No. No. Dpto.

OTROS DOC. .....
Pasaporte Lib. Enrol. etc.

NACIMIENTO 52 años (1962).
Fecha Lugar

DOMICILIO: Pablo Zufriategui 977
Calle No. Teléf. Ciudad o Localidad

PROFESIÓN U OCUPACIÓN: Sastre.

LUGAR: ..... **CARGO:** .....

IDEOLOGÍA POLÍTICA: ..... **CLASIFICACIÓN:** .....

DATOS COMPLEMENTARIOS .....
Est. Civil Cónyuge Hijos

.....
Otros familiares

FECHA	DOCUMENTOS	218831 ANTECEDENTES A REGISTRAR
8.1.76.	0001.	- Afiliado al Partido Comunista con el Nº.18871. , fecha de ingreso 12.12.62.(Microfilm incautado a Rodney Arismendi).- (EVALUACION: B-2). (AE)

Impreso en

JUNTA DE COMANDANTES EN JEFE 218832-4 Dep. I 751 Secc. I

S. I. D.

Sub Secc. A/N

Ficha No. ..... Confec. .....

POLO CASTRO DE GALLO, Sara.

Apellidos Nombres

DOCUMENTOS: C/C. HBA. 2900 **C/I.** .....

Serie. No. No. Dpto.

OTROS DOC. .....

Pasaporte Lib. Enrol. etc.

NACIMIENTO 41 años(1967) .....

Fecha Lugar

DOMICILIO: Lecoq 465. .....

Calle No. Teléf. Ciudad o Localidad

PROFESIÓN U OCUPACIÓN: Ama de casa. .....

LUGAR: ..... **CARGO:** .....

IDEOLOGÍA POLÍTICA: ..... **CLASIFICACIÓN:** .....

DATOS COMPLEMENTARIOS .....

Est. Civil Cónyuge Hijos

.....

Otros familiares

FECHA	DOCUMENTOS	218832 ANTECEDENTES A REGISTRAR
8.1.70.	0001.	- Afiliado al Partido Comunista con el Nº28659. , fecha de ingreso 20.10.67. (Microfilm incautado a Rodney Arismendi).- (EVALUACION: B-2). (AE)

Impreso en

JUNTA DE COMANDANTES EN JEFE 218833-2 Dep. I 752 Secc. I

S. I. D.

Sub Secc. A/N

Ficha No. ..... Confec. .....

POLLO ASPECI, Francisco.

Apellidos Nombres

DOCUMENTOS: C/C. ACB. 1481. **C/I.** .....

Serie No. No. Dpto.

OTROS DOC. .....

Pasaporte Lib. Enrol. etc.

NACIMIENTO 55 años (1968). .....

Fecha Lugar

DOMICILIO: Acevedo Díaz 2946. .....

Calle No. Teléf. Ciudad o Localidad

PROFESIÓN U OCUPACIÓN: FERRETERIA MAQUINARIA AGRICOLA. .....

LUGAR: ..... **CARGO:** .....

IDEOLOGÍA POLÍTICA: ..... **CLASIFICACIÓN:** .....

DATOS COMPLEMENTARIOS .....

Est. Civil Cónyuge Hijos

.....

Otros familiares

FECHA	DOCUMENTOS	218833 ANTECEDENTES A REGISTRAR
8.1.76.	0001	- Afiliado al Partido Comunista con el Nº. 32052. , fecha de ingreso 15.6.68 .(Microfilm incautado a Rodney Arismendi).- (EVALUACION: B-2). (AE)

Impreso en

B1

JUNTA DE COMANDANTES EN JEFE 218834-0

S. I. D.

Dep. I Secc. I

Sub Secc. A/N

Ficha No. ..... Confec. .....

POLVORA, ... Ramón Solís. .....
Apellidos Nombres

DOCUMENTOS: C/C. NIO 3952. **C/I.** .....
Serie No. No. Dpto.

OTROS DOC. .....
Pasaporte Lib. Enrol. etc.

NACIMIENTO ...39. años (1960) .....
Fecha Lugar

DOMICILIO: ...Queguay. .....
Calle No. Teléf. Ciudad o Localidad

PROFESIÓN U OCUPACIÓN: .Proturio. .....

LUGAR: ..... **CARGO:** .....

IDEOLOGÍA POLÍTICA: ..... **CLASIFICACIÓN:** .....

DATOS COMPLEMENTARIOS .....
Est. Civil Cónyuge Hijos

.....
Otros familiares

FECHA	DOCUMENTOS	218834 ANTECEDENTES A REGISTRAR
8.1.76.	0001.	- Afiliado al Partido Comunista con el Nº. 12019. ,fech de ingreso S/F. .(Microfilm incautado a Rodney Arismendi).- (EVALUACION: B-2). (AE)

Impreso en

JUNTA DE COMANDANTES EN JEFE 218835-7

S. I. D.

Dep. I Secc. I

Sub Secc. A/N

Ficha No. ..... Confec. .....

POMBO DUARTE, Elbio.

Apellidos Nombres

DOCUMENTOS: C/C. BBB 23869 C/I. .....

Serie No. No. Dpto.

OTROS DOC. .....

Pasaporte Lib. Enrol. etc.

NACIMIENTO 35 años (1968).

Fecha Lugar

DOMICILIO: Zapucay 3572.

Calle No. Teléf. Ciudad o Localidad

PROFESIÓN U OCUPACIÓN: .....

LUGAR: ..... **CARGO:** .....

IDEOLOGÍA POLÍTICA: ..... **CLASIFICACIÓN:** .....

DATOS COMPLEMENTARIOS .....

Est. Civil Cónyuge Hijos

.....

Otros familiares

FECHA	DOCUMENTOS	218835 ANTECEDENTES A REGISTRAR
8.1.76.	0001	- Afiliado al Partido Comunista con el Nº. 31666 , fecha de ingreso S/F. Microfilm incautado a Rodney A. Mendi). (EVALUATION: B-2). (AE)

Impreso en

JUNTA DE COMANDANTES EN JEFE 218836-5 Dep. I 83 Secc. I

S. I. D.

Sub Secc. A/N

Ficha No. ..... Confec. .....

POMBO LOPEZ, Juan Bautista.

Apellidos Nombres

DOCUMENTOS: C/C. BLA. 9550. **C/I.** .....

Serie No. No. Dpto.

OTROS DOC. .....

Pasaporte Lib. Enrol. etc.

NACIMIENTO 37 años (1967) .....

Fecha Lugar

DOMICILIO: Juan Paullier 2893. .....

Calle No. Teléf. Ciudad o Localidad

PROFESIÓN U OCUPACIÓN: Repartidor Cervecerías del Uruguay.

LUGAR: ..... **CARGO:** .....

IDEOLOGÍA POLÍTICA: ..... **CLASIFICACIÓN:** .....

DATOS COMPLEMENTARIOS .....

Est. Civil Cónyuge Hijos

....

Otros familiares

FECHA	DOCUMENTOS	218836 ANTECEDENTES A REGISTRAR
8.1.76.	0001.	- Afiliado al Partido Comunista con el N°.29285. ,fech de ingreso 15.11.67(Microfilm incautado a Rodney Ariz mendi).- (EVALUACION: B-2). (AE)

Impreso en

JUNTA DE COMANDANTES EN JEFE 218837-3 Dep. I Secc. I

S. I. D. Sub Secc. A/N

Ficha No. ..... Confec. .....

POMBO BELEN, ... Raúl. .....
Apellidos Nombres

DOCUMENTOS: C/C. BNB 11215. **C/I.** .....
Serie No. No. Dpto.

OTROS DOC. .....
Pasaporte Lib. Enrol. etc.

NACIMIENTO 37 años(1968). .....
Fecha Lugar

DOMICILIO: Mandiyu 2465. .....
Calle No. Teléf. Ciudad o Localidad

PROFESIÓN U OCUPACIÓN: Tornero. .....

LUGAR: ..... **CARGO:** .....

IDEOLOGÍA POLÍTICA: ..... **CLASIFICACIÓN:** .....

DATOS COMPLEMENTARIOS .....
Est. Civil Cónyuge Hijos

.....
Otros familiares

FECHA	DOCUMENTOS	218837 ANTECEDENTES A REGISTRAR
8.1.76.	0001.	- Afiliado al Partido Comunista con el Nº. 31147 , fecha de ingreso S/F. (Microfilm incautado a Rodney Ariasmendi).- (EVALUACION: B-2). (AE)

Impreso en

JUNTA DE COMANDANTES EN JEFE 218838-1

S. I. D.

Dep. I F51 Secc. I

Sub Secc. A/N

Ficha No. ..... Confec. .....

POTER, Ernesto,

Apellidos Nombres

DOCUMENTOS: C/C. BUB. 15678 **C/I.** .....

Serie No. No. Dpto.

OTROS DOC. .....

Pasaporte Lib. Enrol. etc.

NACIMIENTO 27 años(1967) .....

Fecha Lugar

DOMICILIO: Montero Vidaurreta 1039 apto.2. .....

Calle No. Teléf. Ciudad o Localidad

PROFESIÓN U OCUPACIÓN: Jornalero ACODIKE. .....

LUGAR: ..... **CARGO:** .....

IDEOLOGÍA POLÍTICA: ..... **CLASIFICACIÓN:** .....

DATOS COMPLEMENTARIOS .....

Est. Civil Cónyuge Hijos

.....

Otros familiares

FECHA	DOCUMENTOS	218838 ANTECEDENTES A REGISTRAR
8.1.76.	0001.	- Afiliado al Partido Comunista con el N°.29433 , fecha de ingreso 15.11.67. (Microfilm incautado a Rodney Arismendi).- (EVALUACION: B-2). (AE)

impreso en

JUNTA DE COMANDANTES EN JEFE 218839-9 Dep. I Sección I

S. I. D. Sub Secc. A/N

Ficha No. ..... Confec. .....

PONIES, ... Juan Carlos. .....
Apellidos Nombres

DOCUMENTOS: C/C. ..... **C/I.** .....
Serie No. No. Dpto.

OTROS DOC. .....
Pasaporte Lib. Enrol. etc.

NACIMIENTO 22 años(1968).
Fecha Lugar

DOMICILIO: San Borjas 2754. .....
Calle No. Teléf. Ciudad o Localidad

PROFESIÓN U OCUPACIÓN: Pintor Puerto. .....

LUGAR: ..... **CARGO:** .....

IDEOLOGÍA POLÍTICA: ..... **CLASIFICACIÓN:** .....

DATOS COMPLEMENTARIOS .....
Est. Civil Cónyuge Hijos

.....
Otros familiares

#12

FECHA	DOCUMENTOS	218839 ANTECEDENTES A REGISTRAR
8.1.76.	0001.	Afiliado al Partido Comunista con el Nº.36331. ,fecha de ingreso 31.12.68. (Microfilm incautado a Rodney Arismendi).- (EVALUACION: B-2). (AE)

Impreso en

JUNTA DE COMANDANTES EN JEFE 218840-7

S. I. D.

Dep. I Secc. I

Sub Secc. A/N

Ficha No. ..... Confec. .....

POTTILI, Valentino.

Apellidos Nombres

DOCUMENTOS: C/C. ..... **C/I.** .....

Serie No. No. Opto.

OTROS DOC. .....

Pasaporte Lib. Enrol. etc.

NACIMIENTO 22 años (1964) .....

Fecha Lugar

DOMICILIO: Paso de la Española 4300. .....

Calle No. Teléf. Ciudad o Localidad

PROFESIÓN U OCUPACIÓN: Obrero-Frigorífico Canelones. .....

LUGAR: ..... **CARGO:** .....

IDEOLOGÍA POLÍTICA: ..... **CLASIFICACIÓN:** .....

DATOS COMPLEMENTARIOS .....

Est. Civil Cónyuge Hijos

.....

Otros familiares

~~52~~

FECHA	DOCUMENTOS	218840 ANTECEDENTES A REGISTRAR
8.1.76.	0001.	- Afiliado al Partido Comunista con el Nº 22475. ~~Fech~~ de ingreso S/F. .(M: ofilm incautado a Rodney Aris mendi).- (EVALUACION: B-2). (AE)

Impreso en

JUNTA DE COMANDANTES EN JEFE 218841-5 Dep. I FR1 Secc. I

S. I. D.

Sub Secc. A/N

Ficha No. ..... Confec. .....

POTPILIO ..... Marcelino. .....
Apellidos Nombres

DOCUMENTOS: C/C. ..... **C/I.** .....
Serie No. No. Dpto.

OTROS DOC. .....
Pasaporte Lib. Enrol. etc.

NACIMIENTO 20 años (1960) .....
Fecha Lugar

DOMICILIO: Palmitas de Toledo. .....
Calle No. Teléf. Ciudad o Localidad

PROFESIÓN U OCUPACIÓN: .....

LUGAR: ..... **CARGO:** .....

IDEOLOGÍA POLÍTICA: ..... **CLASIFICACIÓN:** .....

DATOS COMPLEMENTARIOS .....
Est. Civil Cónyuge Hijos

.....
Otros familiares

FECHA	DOCUMENTOS	218841 ANTECEDENTES A REGISTRAR
[redacted]1976.	0001	- Afiliado al Partido Comunista con el Nº. 14444 , fech de ingreso S/F. (microfilm incautado a Rodney Arismendi).- (EVALUACION: B-2). (AE)

Impreso en [redacted]

JUNTA DE COMANDANTES EN JEFE 218842-3 Dep. I FFA Secc. I

S. I. D. Sub Secc. A/N

Ficha No. ..... Confec. .....

PONCE, ... Agustín. .....
Apellidos Nombres

DOCUMENTOS: C/C. CIA. 20083. **C/I.** .....
Serie No. No. Dpto.

OTROS DOC. .....
Pasaporte Lib. Enrol. etc.

NACIMIENTO 44 años (1962). .....
Fecha Lugar

DOMICILIO: Minas 1541. .....
Calle No. Teléf. Ciudad o Localidad

PROFESIÓN U OCUPACIÓN: Empleado de Construcción. .....

LUGAR: ..... **CARGO:** .....

IDEOLOGÍA POLÍTICA: ..... **CLASIFICACIÓN:** .....

DATOS COMPLEMENTARIOS .....
Est. Civil Cónyuge Hijos

.....
Otros familiares

FECHA	DOCUMENTOS	218842 ANTECEDENTES A REGISTRAR
8.1.76.	0001.	- Afiliado al Partido Comunista con el Nº. 17971. ,fech de ingreso S/F. [illegible]ofilm incautado a Rodney Aris mendi).- (EVALUACION: B-2). (AE)

Impreso en

JUNTA DE COMANDANTES EN JEFE 218843-1 Dep. I R1 Secc. I

S. I. D.

Sub Secc. A/N

Ficha No. ..... Confec. .....

PONCE DE LEON, ... Amalia.....
Apellidos Nombres

DOCUMENTOS: C/C. ..... **C/I.** .....
Serie No. No. Dpto.

OTROS DOC. .....
Pasaporte Lib. Enrol. etc.

NACIMIENTO ..... Argentina.....
Fecha Lugar

DOMICILIO: Joaquín Requena 1668/3. .....
Calle No. Teléf. Ciudad o Localidad

PROFESIÓN U OCUPACIÓN: Labores. .....

LUGAR: ..... **CARGO:** .....

IDEOLOGÍA POLÍTICA: ..... **CLASIFICACIÓN:** .....

DATOS COMPLEMENTARIOS .....
Est. Civil Cónyuge Hijos

.....
Otros familiares

FECHA	DOCUMENTOS	218843 ANTECEDENTES A REGISTRAR
8.1.76.	0001.	- Afiliado al Partido Comunista con el Nº. 26072. ,fech de ingreso S/F. ofilm incautado a Rodney Aris mendi).- (EVALUACION: B-2). (AE)

Impreso en

JUNTA DE COMANDANTES EN JEFE 218844-9 Dep. I Secc. I

S. I. D. Sub Secc. A/N

Ficha No. ..... Confec. .....

PONCE, Antonio

Apellidos Nombres

DOCUMENTOS: C/C. BCA. 3665. **C/I.** .....

Serie No. No. Dpto.

OTROS DOC. .....

Pasaporte Lib. Enrol. etc.

NACIMIENTO 55 años (1966) .....

Fecha Lugar

DOMICILIO: Florencio Sanchez (Las Piedras).

Calle No. Teléf. Ciudad o Localidad

PROFESIÓN U OCUPACIÓN: Chofer AMDET.

LUGAR: ..... **CARGO:** .....

IDEOLOGÍA POLÍTICA: ..... **CLASIFICACIÓN:** .....

DATOS COMPLEMENTARIOS .....

Est. Civil Cónyuge Hijos

.....

Otros familiares

FECHA	DOCUMENTOS	218844 ANTECEDENTES A REGISTRAR
9.1.76.	0001.	- Afiliado al Partido Comunista con el Nº. 25807. , fech de ingreso S/F. ... film incautado a Rodney Aris mendi).- (EVALUACION: B-2). (AE)

Impreso en

JUNTA DE COMANDANTES EN JEFE 218845-6 Dep. I 771 Secc. I

S. I. D.

Sub Secc. A/N

Ficha No. ..... Confec. .....

PONCE, Ariel

Apellidos Nombres

DOCUMENTOS: C/C. ..... C/I. .....

Serie No. No. Dpto.

OTROS DOC. .....

Pasaporte Lib. Enrol. etc.

NACIMIENTO 18 años(1968).

Fecha Lugar

DOMICILIO: Ganaderos 5193.

Calle No. Teléf. Ciudad o Localidad

PROFESIÓN U OCUPACIÓN: Peón.

LUGAR: ..... CARGO: .....

IDEOLOGÍA POLÍTICA: ..... CLASIFICACIÓN: .....

DATOS COMPLEMENTARIOS .....

Est. Civil Cónyuge Hijos

.....

Otros familiares

FECHA	DOCUMENTOS	218845 ANTECEDENTES A REGISTRAR
8.1.76.	0001.	- Afiliado al Partido Comunista con el N°.36259 ,fech de ingreso S/F. ... film incautado a Rodney Aris mendi).- (EVALUACION: B-2). (AE)

Impreso en

JUNTA DE COMANDANTES EN JEFE 218846-4

S. I. D.

Dep. I Sec. I

Sub Secc. A/N

Ficha No. ..... Confec. .....

PONCE CORDERO, José.

Apellidos Nombres

DOCUMENTOS: C/C. ..... **C/I.** .....

Serie No. No. Dpto.

OTROS DOC. .....

Pasaporte Lib. Enrol. etc.

NACIMIENTO 25 años (1960) .....

Fecha Lugar

DOMICILIO: Garzón 1640 .....

Calle No. Teléf. Ciudad o Localidad

PROFESIÓN U OCUPACIÓN: Construcción.

LUGAR: ..... **CARGO:** .....

IDEOLOGÍA POLÍTICA: ..... **CLASIFICACIÓN:** .....

DATOS COMPLEMENTARIOS .....

Est. Civil Cónyuge Hijos

.....

Otros familiares

FRZ

FECHA	DOCUMENTOS	218846 ANTECEDENTES A REGISTRAR
8.1.76.	0001	- Afiliado al Partido Comunista con el Nº 11059 , Fech de ingreso S/F. ...film incautado a Rodney Aris mendi).- (EVALUACION: B-2). (AE)

Impreso en Chile

JUNTA DE COMANDANTES EN JEFE 218847-2

S. I. D.

Dep. I Secc. I

Sub Secc. A/N

Ficha No. ..... Confec. .....

PONCE GRASSO, Luis Alberto.

Apellidos Nombres

DOCUMENTOS: C/C. BBA. 13831 C/I. .....

Serie No. No. Dpto.

OTROS DOC. .....

Pasaporte Lib. Enrol. etc.

NACIMIENTO 30 años (1959) .....

Fecha Lugar

DOMICILIO: Edor. Viana 2701. .....

Calle No. Teléf. Ciudad o Localidad

PROFESIÓN U OCUPACIÓN: Obrero-Caucho FUNSA. .....

LUGAR: ..... CARGO: .....

IDEOLOGÍA POLÍTICA: ..... CLASIFICACIÓN: .....

DATOS COMPLEMENTARIOS .....

Est. Civil Cónyuge Hijos

.....

Otros familiares

FECHA	DOCUMENTOS	218847 ANTECEDENTES A REGISTRAR
8.1.76.	0001	- Afiliado al Partido Comunista con el N°.9354 ,fech de ingreso S/F. ..(m.. ofilm incautado a Rodney Aris mendi).- (EVALUACION: B-2). (AE)

Impreso en

JUNTA DE COMANDANTES EN JEFE 218848-0 Dep. I Secc. I

S. I. D. Sub Secc. A/N

Ficha No. ..... Confec. .....

PONCE, Mariano.

Apellidos Nombres

DOCUMENTOS: C/C. NKA. 43752 **C/I.** .....

Serie No. No. Dpto.

OTROS DOC. .....

Pasaporte Lib. Enrol. etc.

NACIMIENTO 52 años(1960) .....

Fecha Lugar

DOMICILIO: Villa River .....

Calle No. Teléf. Ciudad o Localidad

PROFESIÓN U OCUPACIÓN: Albañil. .....

LUGAR: ..... **CARGO:** .....

IDEOLOGÍA POLÍTICA: ..... **CLASIFICACIÓN:** .....

DATOS COMPLEMENTARIOS .....

Est. Civil Cónyuge Hijos

.....

Otros familiares

FECHA	DOCUMENTOS	218848 ANTECEDENTES A REGISTRAR
8.1.76.	0001.	- Afiliado al Partido Comunista con el N°.11317 ,fecha de ingreso S/F. ... film incautado a Rodney Arismendi).- (EVALUACION: B-2). (AE)

Impreso en

JUNTA DE COMANDANTES EN JEFE 21 3849 - 8

S. I. D.

Dep. I Secc. I

Sub Secc. A/N

Ficha No. ..... Confec. .....

PONCE. Mariano.

Apellidos Nombres

DOCUMENTOS: C/C. ..... C/I. .....

Serie No. No. Dpto.

OTROS DOC. .....

Pasaporte Lib. Enrol. etc.

NACIMIENTO 48 años(1956). .....

Fecha Lugar

DOMICILIO: Carretera Colonia K.24. .....

Calle No. Teléf. Ciudad o Localidad

PROFESIÓN U OCUPACIÓN: Albañil. .....

LUGAR: ..... **CARGO:** .....

IDEOLOGÍA POLÍTICA: ..... **CLASIFICACIÓN:** .....

DATOS COMPLEMENTARIOS .....

Est. Civil Cónyuge Hijos

.....

Otros familiares

732

FECHA	DOCUMENTOS	218849 ANTECEDENTES A REGISTRAR
8.1.76.	0001.	- Afiliado al Partido Comunista con el Nº 5599 , fech de ingreso S/F. ... ofilm incautado a Rodney Ari mendi).- (EVALUACION: B-2). (AE .)

Impreso en

JUNTA DE COMANDANTES EN JEFE 218859-6 Dep. I FS1 Secc. I

S. I. D.

Sub Secc. A/N

Ficha No. ..... Confec. .....

PONCE, Mario M.

Apellidos Nombres

DOCUMENTOS: C/C. ..... **C/I.** .....

Serie No. No. Dpto.

OTROS DOC. .....

Pasaporte Lib. Enrol. etc.

NACIMIENTO: 19 años(1959) .....

Fecha Lugar

DOMICILIO: Carretera Colonia K.24. .....

Calle No. Teléf. Ciudad o Localidad

PROFESIÓN U OCUPACIÓN: Albañil. .....

LUGAR: ..... **CARGO:** .....

IDEOLOGÍA POLÍTICA: ..... **CLASIFICACIÓN:** .....

DATOS COMPLEMENTARIOS .....

Est. Civil Cónyuge Hijos

.....

Otros familiares

FECHA	DOCUMENTOS	218850 ANTECEDENTES A REGISTRAR
8.1.76.	0001.	- Afiliado al Partido Comunista con el N°.5596. , fech de ingreso S/F. .(microfilm incautado a Rodney Aris mendi).- (EVALUACION: B-2). (AE)

Impreso en

JUNTA DE COMANDANTES EN JEFE 218851-4 Dep. I 441 Secc. I

S. I. D.

Sub Secc. A/N

Ficha No. ..... Confec. .....

DONCE SUAREZ, ... Pedro H. .....
Apellidos Nombres

DOCUMENTOS: C/C. .. BVA. 17494 ..... **C/I.** .....
Serie No. No. Dpto.

OTROS DOC. .....
Pasaporte Lib. Enrol. etc.

NACIMIENTO 29 años (1968) .....
Fecha Lugar

DOMICILIO: Julián Laguna 5510. .....
Calle No. Teléf. Ciudad o Localidad

PROFESIÓN U OCUPACIÓN: Alhafil .....

LUGAR: ..... **CARGO:** .....

IDEOLOGÍA POLÍTICA: ..... **CLASIFICACIÓN:** .....

DATOS COMPLEMENTARIOS .....
Est. Civil Cónyuge Hijos

.....
Otros familiares

FECHA	DOCUMENTOS	218851 ANTECEDENTES A REGISTRAR
8.1.76.	0001	- Afiliado al Partido Comunista con el Nº 32029. , fecha de ingreso S/F. .(Microfilm incautado a Rodney Arismendi).- (EVALUACION: B-2). (AE)

Impreso en

JUNTA DE COMANDANTES EN JEFE 218852-2 Dep. I Sec. I

S. I. D. Sub Secc. A/N

Ficha No. ..... Confec. .....

PONCE RISSOTTO, Reynaldo

Apellidos Nombres

DOCUMENTOS: C/C. BNA 22512. C/I. .....

Serie No. No. Dpto.

OTROS DOC. .....

Pasaporte Lib. Enrol. etc.

NACIMIENTO 22 años (1966) .....

Fecha Lugar

DOMICILIO: Laguna Merín 5343. .....

Calle No. Teléf. Ciudad o Localidad

PROFESIÓN U OCUPACIÓN: Parquetista de la madera.-Desocupado.

LUGAR: ..... **CARGO:** .....

IDEOLOGÍA POLÍTICA: ..... **CLASIFICACIÓN:** .....

DATOS COMPLEMENTARIOS .....

Est. Civil Cónyuge Hijos

.....

Otros familiares

FECHA	DOCUMENTOS	218852 ANTECEDENTES A REGISTRAR
8.1.76.	0001.	- Afiliado al Partido Comunista con el Nº. 26153 , fecha de ingreso S!F. .(Microfilm incautado a Rodney Arismendi).- (EVALUACION: B-2). (AE)

Ingreso en

JUNTA DE COMANDANTES EN JEFE 218853-0 Dep. I FSL Secc. I

S. I. D.

Sub Secc. A/N

Ficha No. ..... Confec. .....

PONCET CAMACHO, Enrique.
Apellidos Nombres

DOCUMENTOS: C/C. ..... **C/I.** .....
Serie No. No. Dpto.

OTROS DOC. .....
Pasaporte Lib. Enrol. etc.

NACIMIENTO .....
Fecha Lugar

DOMICILIO: .....
Calle No. Teléf. Ciudad o Localidad

PROFESIÓN U OCUPACIÓN: Ferroviario.

LUGAR: ..... **CARGO:** .....

IDEOLOGÍA POLÍTICA: ..... **CLASIFICACIÓN:** .....

DATOS COMPLEMENTARIOS .....
Est. Civil Cónyuge Hijos

.....
Otros familiares

JUNTA DE COMANDANTES EN JEFE 218853-0 Dep. I FIL Secc. I

S. I. D.

Sub Secc. A/N

Ficha No. ..... Confec. .....

PONCET CAMACHO, Enrique.
Apellidos Nombres

DOCUMENTOS: C/C. ..... **C/I.** .....
Serie No. No. Dpto.

OTROS DOC. .....
Pasaporte Lib. Enrol. etc.

NACIMIENTO .....
Fecha Lugar

DOMICILIO: .....
Calle No. Teléf. Ciudad o Localidad

PROFESIÓN U OCUPACIÓN: Ferroviario.

LUGAR: ..... **CARGO:** .....

IDEOLOGÍA POLÍTICA: ..... **CLASIFICACIÓN:** .....

DATOS COMPLEMENTARIOS .....
Est. Civil Cónyuge Hijos

.....
Otros familiares

FECHA	DOCUMENTOS	218853 ANTECEDENTES A REGISTRAR
8.1.76.	0001	- Afiliado al Partido Comunista con el Nº. 15453. , fecha de ingreso S F. .(Microfilm incautado a Rodney Arismendi).- (EVALUACION: B-2). (AE)

Impreso en

JUNTA DE COMANDANTES EN JEFE 218854-8 Dep. I Fch Secc. I

S. I. D. Sub Secc. A/N

Ficha No. ..... Confec. .....

PONCIANO LEIVA, Antonio Francisco.
Apellidos Nombres

DOCUMENTOS: C/C. BQA. 4499 **C/I.** .....
Serie No. No. Dpto.

OTROS DOC. .....
Pasaporte Lib. Enrol. etc.

NACIMIENTO 49 años(1968) .....
Fecha Lugar

DOMICILIO: Magestad 1686/3. .....
Calle No. Teléf. Ciudad o Localidad

PROFESIÓN U OCUPACIÓN: Pulidor Metalúrgica ALDOSA.

LUGAR: ..... **CARGO:** .....

IDEOLOGÍA POLÍTICA: ..... **CLASIFICACIÓN:** .....

DATOS COMPLEMENTARIOS .....
Est. Civil Cónyuge Hijos

.....
Otros familiares

FECHA	DOCUMENTOS	218854 ANTECEDENTES A REGISTRAR
8.1.76.	0001	Afiliado al Partido Comunista con el Nº. 35763 , fecha de ingreso S/F. .(Microfilm incautado a Rodney Arismendi).- (EVALUACION: B-2). (AE)

Impreso en

JUNTA DE COMANDANTES EN JEFE
S. I. D.

218855-5

Dep. I FR2 Secc. I
Sub Secc. A/N
Ficha No. ..... Confec. .....

PONY DE OJEDA. (Apellidos) Aurelia. (Nombres)

DOCUMENTOS: C/C. ..... (Serie / No.) C/I. ..... (No. / Dpto.)

OTROS DOC. ..... (Pasaporte / Lib. Enrol. / etc.)

NACIMIENTO: 58 años (1969) (Fecha / Lugar)

DOMICILIO: Flores y Zapicán. (Calle / No. / Teléf. / Ciudad o Localidad)

PROFESIÓN U OCUPACIÓN: Ama de casa.

LUGAR: ..... **CARGO:** .....

IDEOLOGÍA POLÍTICA: ..... **CLASIFICACIÓN:** .....

DATOS COMPLEMENTARIOS ..... (Est. Civil / Cónyuge / Hijos)

..... (Otros familiares)

FECHA	DOCUMENTOS	218855 ANTECEDENTES A REGISTRAR
17.5.76.	0689	Afiliado al Partido Comunista con el N°. 41351 , fecha de ingreso 10.10.69.(Microfilm incautado a Rodney Ariasmendi).- (EVALUACION: B-2). (AE)

Impreso en

JUNTA DE COMANDANTES EN JEFE **218856-3**

S. I. D.

Dep. I Secc. I

Sub Secc. A/N

Ficha No. ..... Confec. .....

TONOLI, Raúl.

Apellidos Nombres

DOCUMENTOS: C/C. ..... **C/I.** .....

Serie No. No. Dpto.

OTROS DOC. .....

Pasaporte Lib. Enrol. etc.

NACIMIENTO .....

Fecha Lugar

DOMICILIO: .....

Calle No. Teléf. Ciudad o Localidad

PROFESIÓN U OCUPACIÓN: .....

LUGAR: ..... **CARGO:** .....

IDEOLOGÍA POLÍTICA: ..... **CLASIFICACIÓN:** .....

DATOS COMPLEMENTARIOS .....

Est. Civil Cónyuge Hijos

.....

Otros familiares

FECHA	DOCUMENTOS	218856 ANTECEDENTES A REGISTRAR
8.1.76.	0001	- Afiliado al Partido Comunista con el N°2993. , fech de ingreso S/F. .(Microfilm incautado a Rodney Aria mendi).- (EVALUACION: B-2). (AE)

Impreso en

JUNTA DE COMANDANTES EN JEFE
S. I. D.

218857-1

FSA

Dep. I Secc. I
Sub Secc. A/N
Ficha No. ..... Confec. .....

PONS ALVAREZ, Antonio.
Apellidos Nombres

DOCUMENTOS: C/C. BUB 16029. **C/I.** .....
Serie No. No. Dpto.

OTROS DOC. .....
Pasaporte Lib. Enrol. etc.

NACIMIENTO 28 años (1968) .....
Fecha Lugar

DOMICILIO: Rivera Indarte 4440.
Calle No. Teléf. Ciudad o Localidad

PROFESIÓN U OCUPACIÓN: Heladero KASDORF.

LUGAR: ..... **CARGO:** .....

IDEOLOGÍA POLÍTICA: ..... **CLASIFICACIÓN:** .....

DATOS COMPLEMENTARIOS .....
Est. Civil Cónyuge Hijos

.....
Otros familiares

FECHA	DOCUMENTOS	218857 ANTECEDENTES A REGISTRAR
8.1.76.	0001	- Afiliado al Partido Comunista con el N°. 30563 , fecha de ingreso 30.1.68. (Microfilm incautado a Rodney Arismendi).- (EVALUACION: B-2). (AE)

Impreso en

JUNTA DE COMANDANTES EN JEFE 218858-9 Dep. I Secc. I

S. I. D. Sub Secc. A/N

Ficha No. ..... Confec. .....

PONS, Enrique Alfredo.

Apellidos Nombres

DOCUMENTOS: C/C. NIB. 2048. **C/I.** .....

Serie No. No. Dpto.

OTROS DOC. .....

Pasaporte Lib. Enrol. etc.

NACIMIENTO 33 años(1952) .....

Fecha Lugar

DOMICILIO: Gerardo Artigas-Nva.Pa.mira. .....

Calle No. Teléf. Ciudad o Localidad

PROFESIÓN U OCUPACIÓN: .....

LUGAR .....**CARGO:** .....

IDEOLOGÍA POLÍTICA: .....**CLASIFICACIÓN:** .....

DATOS COMPLEMENTARIOS .....

Est. Civil Cónyuge Hijos

.....

Otros familiares

B-2

FECHA	DOCUMENTOS	218858 ANTECEDENTES A REGISTRAR
8.1.76.	0001	- Afiliado al Partido Comunista con el Nº. 2939 , fecha de ingreso S/F. .(Microfilm incautado a Rodney Ariasmendi).- (EVALUACION: B-2). (AE)

Impreso en

JUNTA DE COMANDANTES EN JEFE **218859-7** Dep. I 751 Secc. I

S. I. D.

Sub Secc. A/N

Ficha No. ..... Confec. .....

POMPILIO, ... Ceferino. .....
Apellidos Nombres

DOCUMENTOS: C/C. ..... **C/I.** .....
Serie No. No. Dpto.

OTROS DOC. .....
Pasaporte Lib. Enrol. etc.

NACIMIENTO 28 años (1960) .....
Fecha Lugar

DOMICILIO: Palmitas de Toledo. .....
Calle No. Teléf. Ciudad o Localidad

PROFESIÓN U OCUPACIÓN: ....Peluquero. .....

LUGAR: ..... **CARGO:** .....

IDEOLOGÍA POLÍTICA: ..... **CLASIFICACIÓN:** .....

DATOS COMPLEMENTARIOS .....
Est. Civil Cónyuge Hijos

.....
Otros familiares

FECHA	DOCUMENTOS	218859 ANTECEDENTES A REGISTRAR
8.1.76.	0001	- Afiliado al Partido Comunista con el Nº 14939 , fecha de ingreso S/F. (Microfilm incautado a Rodney Ariemendi).- (EVALUACION: B-2). (AE)

Impreso en

JUNTA DE COMANDANTES EN JEFE 218860-5 Dep. I R2 Secc. I

S. I. D. Sub Secc. A/N

Ficha No. ..... Confec. .....

PONSA DE MARTINEZ, Elsa.
Apellidos Nombres

DOCUMENTOS: C/C. BBB 17054. C/I. .....
Serie No. No. Dpto.

OTROS DOC. .....
Pasaporte Lib. Enrol. etc.

NACIMIENTO 40 años (1966). .....
Fecha Lugar

DOMICILIO: Berna 1884. .....
Calle No. Teléf. Ciudad o Localidad

PROFESIÓN U OCUPACIÓN: Ciudadora del Consejo del Niño. .....

LUGAR: ..... CARGO: .....

IDEOLOGÍA POLÍTICA: ..... CLASIFICACIÓN: .....

DATOS COMPLEMENTARIOS .....
Est. Civil Cónyuge Hijos

.....
Otros familiares

FECHA	DOCUMENTOS	218860 ANTECEDENTES A REGISTRAR
8.1.76.	0001.	- Afiliado al Partido Comunista con el N°. 20262. , fech de ingreso 30.9.66. [illegible] film incautado a Rodney Aris- mendi).- (EVALUACION: B-2). (AE)

Impreso en

JUNTA DE COMANDANTES EN JEFE 218861-3

S. I. D.

Dep. I Secc. I

Sub Secc. A/N

Ficha No. ..... Confec. .....

PONTE ..... Juan Tomás .....
Apellidos Nombres

DOCUMENTOS: C/C. BSB 6450 **C/I.** .....
Serie No. No. Dpto.

OTROS DOC. .....
Pasaporte Lib. Enrol. etc.

NACIMIENTO: 35 años en 1968
Fecha Lugar

DOMICILIO: Vizcaya 3972 - China y Belgica .....
Calle No. Teléf. Ciudad o Localidad

PROFESIÓN U OCUPACIÓN: Jornalero - Oxigeno .....

LUGAR: QUIMICA SINOCA S.A. **CARGO:** .....

IDEOLOGÍA POLÍTICA: ..... **CLASIFICACIÓN:** .....

DATOS COMPLEMENTARIOS .....
Est. Civil Cónyuge Hijos

.....
Otros familiares

B-2

FECHA	DOCUMENTOS	218861 ANTECEDENTES A REGISTRAR
8.1.76	001	- Afiliado al Partido Comunista con el N°. 31144 , fecha de ingreso 18.4.68. (Microfilm incautado a Rodney Arismendi).- (EVALUACION: B-2). (UU)
		Se reafilio el 28.2.69 con el N° 37043, según microfilm incautado a RODNEY ARISMENDI.- EVAL: B-2 (UU)

Impreso en

B-1

JUNTA DE COMANDANTES EN JEFE 218862-1

S. I. D.

Dep. I Secc. I

Sub Secc. A/N

Ficha No. ..... Confec. .....

PONTE Seferino

Apellidos Nombres

DOCUMENTOS: C/C. ..... **C/I.** .....

Serie No. No. Dpto.

OTROS DOC. .....

Pasaporte Lib. Enrol. etc.

NACIMIENTO: .....

Fecha Lugar

DOMICILIO: Monte Carlo 3402 .....

Calle No. Teléf. Ciudad o Localidad

PROFESIÓN U OCUPACIÓN: .....

LUGAR: ..... **CARGO:** .....

IDEOLOGÍA POLÍTICA: ..... **CLASIFICACIÓN:** .....

DATOS COMPLEMENTARIOS .....

Est. Civil Cónyuge Hijos

.....

Otros familiares

B-2

FECHA	DOCUMENTOS	218862 ANTECEDENTES A REGISTRAR
8.1.76	001	Afiliado al Partido Comunista con el Nº. 5326 , fecha de ingreso 21.12.57. (Microfilm incautado a Rodney Arismendi).- (EVALUACION: B-2). (UU)

Impreso en

B-1

JUNTA DE COMANDANTES EN JEFE 218863-9

S. I. D.

Dep. I Secc. I

Sub Secc. A/N

Ficha No. ..... Confec. .....

PONTICERBO SANMARTINO (Apellidos) ..... Francisco Julián (Nombres)

DOCUMENTOS: C/C. BZB 31639 (Serie / No.) **C/I.** ..... (No. / Dpto.)

OTROS DOC. ..... (Pasaporte / Lib. Enrol. / etc.)

NACIMIENTO 21 años en 1967 (Fecha / Lugar)

DOMICILIO: Lamartine 1563 (Calle / No. / Teléf. / Ciudad o Localidad)

PROFESIÓN U OCUPACIÓN: Metalurgico

LUGAR: Cia Embases **CARGO:** .....

IDEOLOGÍA POLÍTICA: ..... **CLASIFICACIÓN:** .....

DATOS COMPLEMENTARIOS ..... (Est. Civil / Cónyuge / Hijos)

..... (Otros familiares)

B-2

FECHA	DOCUMENTOS	218863 ANTECEDENTES A REGISTRAR
8.1.76	001	Afiliado al Partido Comunista con el Nº. 28326 , fecha de ingreso 20.10.67. (Microfilm incautado a Rodney Arismendi).- (EVALUACION: B-2). (UU)

Impreso en

JUNTA DE COMANDANTES EN JEFE 218864-7 Dep. I RI Secc. I

S. I. D.

Sub Secc. A/N

Ficha No. ..... Confec. .....

PONTON (Apellidos) Hugo Ramón (Nombres)

DOCUMENTOS: C/C. ..... (Serie / No.) C/I. ..... (No. / Dpto.)

OTROS DOC. ..... (Pasaporte / Lib. Enrol. / etc.)

NACIMIENTO: ..... (Fecha / Lugar)

DOMICILIO: Oficial 2 1612 ..... (Calle / No. / Teléf. / Ciudad o Localidad)

PROFESIÓN U OCUPACIÓN: Mecánico.....

LUGAR: ..... **CARGO:** .....

IDEOLOGÍA POLÍTICA: ..... **CLASIFICACIÓN:** .....

DATOS COMPLEMENTARIOS ..... (Est. Civil / Cónyuge / Hijos)

..... (Otros familiares)

RS-2

FECHA	DOCUMENTOS	218864 ANTECEDENTES A REGISTRAR
8.1.76	001	Afiliado al Partido Comunista con el Nº. 7886 , fecha ingreso 22.11.57 (microfilm incautado a Rodney Arismendi).- (EVALUACION: B-2). (UU)

Impreso en

JUNTA DE COMANDANTES EN JEFE 218865-4 Dep. I B-1 Secc. I

S. I. D.

Sub Secc. A/N

Ficha No. ..... Confec. .....

PONTON RODRIGUEZ ..... Hugo Ramón .....
Apellidos Nombres

DOCUMENTOS: C/C. BXB 4012 **C/I.** .....
Serie No. No. Dpto.

OTROS DOC. .....
Pasaporte Lib. Enrol. etc.

NACIMIENTO: 26 años en 1967 Oriental
Fecha Lugar

DOMICILIO: 40 Metros 2138 .....
Calle No. Teléf. Ciudad o Localidad

PROFESIÓN U OCUPACIÓN: Artesano Metalurgico

LUGAR: UTE **CARGO:** .....

IDEOLOGÍA POLÍTICA: ..... **CLASIFICACIÓN:** .....

DATOS COMPLEMENTARIOS .....
Est. Civil Cónyuge Hijos

.....
Otros familiares

B-2

FECHA	DOCUMENTOS	218865 ANTECEDENTES A REGISTRAR
9.10.83	30923/24 12	Afiliado al Partido Comunista con el N°.30275 , fech[illegible] ingreso 21.12.67, (Microfilm incautado a Rodney Ariz[illegible]endi).- (EVALUACION: B-2). (UU) Secc. Julian Grimau

Impreso en

B-1

JUNTA DE COMANDANTES EN JEFE 218866-2 Dep. I Secc. I

S. I. D. Sub Secc. A/N

Ficha No. ..... Confec. .....

PONZO ..... Hugo .....
Apellidos Nombres

DOCUMENTOS: C/C. APB 3094 **C/I.** .....
Serie No. No. Dpto.

OTROS DOC. .....
Pasaporte Lib. Enrol. etc.

NACIMIENTO: 33 años en 1960 .....
Fecha Lugar

DOMICILIO: Agraciada 2767 .....
Calle No. Teléf. Ciudad o Localidad

PROFESIÓN U OCUPACIÓN: .....

LUGAR: Empres de Lavadero Mont. **CARGO:** .....

IDEOLOGÍA POLÍTICA: ..... **CLASIFICACIÓN:** .....

DATOS COMPLEMENTARIOS .....
Est. Civil Cónyuge Hijos

.....
Otros familiares

fs-2

FECHA	DOCUMENTOS	218866 ANTECEDENTES A REGISTRAR
8.1.76	001	Afiliado al Partido Comunista con el N°. 12446 , fecha [illegible] greso 1960 [illegible] microfilm incautado a Rodney Aris-[illegible]endi).- (EVALUACION: B-2). (UU)

Impreso en [illegible]

JUNTA DE COMANDANTES EN JEFE 218867-0 R1

S. I. D.

Dep. I Secc. I

Sub Secc. A/N

Ficha No. ..... Confec. .....

OPP ..... Ana .....

Apellidos Nombres

DOCUMENTOS: C/C. ..... **C/I.** .....

Serie No. No. Dpto.

OTROS DOC. .....

Pasaporte Lib. Enrol. etc.

NACIMIENTO: .....

Fecha Lugar

DOMICILIO: .....

Calle No. Teléf. Ciudad o Localidad

PROFESIÓN U OCUPACIÓN: .....

LUGAR: ..... **CARGO:** .....

IDEOLOGÍA POLÍTICA: ..... **CLASIFICACIÓN:** .....

DATOS COMPLEMENTARIOS .....

Est. Civil Cónyuge Hijos

.....

Otros familiares

B-2

FECHA	DOCUMENTOS	218867 ANTECEDENTES A REGISTRAR
8.1.76	001	Afiliado al Partido Comunista con el N°.8037 , fecha greso 10/58 film incautado a Rodney Aris-). - (EVALUACION: B-2). (UU)

Impreso en

R-1

JUNTA DE COMANDANTES EN JEFE 21·8868-8

S. I. D.

Dep. I Secc. I

Sub Secc. A/N

Ficha No. ..... Confec. .....

PCPPITTI Alida

Apellidos Nombres

DOCUMENTOS: C/C. ..... **C/I.** .....

Serie No. No. Dpto.

OTROS DOC. .....

Pasaporte Lib. Enrol. etc.

NACIMIENTO: 21 años en 1963

Fecha Lugar

DOMICILIO: Spencer 4670

Calle No. Teléf. Ciudad o Localidad

PROFESIÓN U OCUPACIÓN: Domestica

LUGAR: ..... **CARGO:** .....

IDEOLOGÍA POLÍTICA: ..... **CLASIFICACIÓN:** .....

DATOS COMPLEMENTARIOS .....

Est. Civil Cónyuge Hijos

.....

Otros familiares

B-2

FECHA	DOCUMENTOS	218868 ANTECEDENTES A REGISTRAR
8.1.76	001	Afiliado al Partido Comunista con el N°.20543 , fecha de ingreso 1963 .(Microfilm incautado a Rodney Arismendi).- (EVALUACION: B-2). (UU)

Impreso en

JUNTA DE COMANDANTES EN JEFE

S. I. D.

218869-6

B-1

Dep. I Secc. I

Sub Secc. A/N

Ficha No. ..... Confec. .....

POPPITTI	Arquimedes
Apellidos	Nombres

DOCUMENTOS: C/C. BBA 12162 **C/I.** .....
Serie No. No. Dpto.

OTROS DOC. .....
Pasaporte Lib. Enrol. etc.

NACIMIENTO: 43 años en 1963
Fecha Lugar

DOMICILIO: Campomar. 4439 .....
Calle No. Teléf. Ciudad o Localidad

PROFESIÓN U OCUPACIÓN: Taximetrista

LUGAR: ..... **CARGO:** .....

IDEOLOGÍA POLÍTICA: ..... **CLASIFICACIÓN:** .....

DATOS COMPLEMENTARIOS .....
Est. Civil Cónyuge Hijos

.....
Otros familiares

FR-2

FECHA	DOCUMENTOS	218869 ANTECEDENTES A REGISTRAR
8.1.76	001	Afiliado al Partido Comunista con el Nº. 20549 , fecha greso 1963 . ofilm incautado a Rodney Arie-). - (EVALUACION: B-2). (UU)

Impreso en

B-1

JUNTA DE COMANDANTES EN JEFE

S. I. D.

218870-4

Dep. I Secc. I

Sub Secc. A/N

Ficha No. ..... Confec. .....

POPPITTI (Apellidos) Francisca Irma (Nombres)

DOCUMENTOS: C/C. BDB 20255 (Serie / No.) **C/I** ..... (No. / Dpto.)

OTROS DOC. ..... (Pasaporte / Lib. Enrol. / etc.)

NACIMIENTO: 34 años en 1964 (Fecha / Lugar)

DOMICILIO: Spencer 4670 (Calle / No. / Teléf. / Ciudad o Localidad)

PROFESIÓN U OCUPACIÓN: Domestica

LUGAR: ..... **CARGO:** .....

IDEOLOGÍA POLÍTICA: ..... **CLASIFICACIÓN:** .....

DATOS COMPLEMENTARIOS ..... (Est. Civil / Cónyuge / Hijos)

..... (Otros familiares)

B-2

FECHA	DOCUMENTOS	218870 ANTECEDENTES A REGISTRAR
8.1.76	001	Afiliado al Partido Comunista con el N°.21144 , fecha [illegible]reso 27.1.64 . ([illegible]ofilm incautado a Rodney Ariamendi).- (EVALUACION: B-2). (UU)

Impreso en [illegible]

JUNTA DE COMANDANTES EN JEFE 218871-2 Dep. I B-1 Secc. I

S. I. D.

Sub Secc. A/N

Fiche No. ..... Confec. .....

POPPITTI de MESSONE (Apellidos) Teresa (Nombres)

DOCUMENTOS: C/C. ..... (Serie / No.) **C/I.** ..... (No. / Dpto.)

OTROS DOC. ..... (Pasaporte / Lib. Enrol. / etc.)

NACIMIENTO 28 años en 1964 (Fecha / Lugar)

DOMICILIO: Belenger 6980 (Calle / No. / Teléf. / Ciudad o Localidad)

PROFESIÓN U OCUPACIÓN: Ama de Casa

LUGAR: ..... **CARGO:** .....

IDEOLOGÍA POLÍTICA: ..... **CLASIFICACIÓN:** .....

DATOS COMPLEMENTARIOS ..... (Est. Civil / Cónyuge / Hijos)

..... (Otros familiares)

FS-2

FECHA	DOCUMENTOS	218871 ANTECEDENTES A REGISTRAR
8.1.76	001	Afiliado al Partido Comunista con el Nº. 21141 , fecha de ingreso 27.1.64.(Microfilm incautado a Rodney Arismendi).- (EVALUACION: B-2). (UU)

Impreso en

FS-1

JUNTA DE COMANDANTES EN JEFE * 218872-0 Dep. I Secc. I

S. I. D.

Sub Secc. A/N

Ficha No. ..... Confec. .....

POPPITTI — Apellidos

Waldemar — Nombres

DOCUMENTOS: C/C. ..... Serie ..... No. **C/I.** ..... No. ..... Dpto.

OTROS DOC. ..... Pasaporte ..... Lib. Enrol. ..... etc.

NACIMIENTO: 19 años en 1963 — Fecha ..... Lugar

DOMICILIO: Spencer 4670 — Calle ..... No. ..... Teléf. ..... Ciudad o Localidad

PROFESIÓN U OCUPACIÓN: .....

LUGAR: Fca. de Pastas ..... **CARGO:** .....

Comercio e Industria

IDEOLOGÍA POLÍTICA: ..... **CLASIFICACIÓN:** .....

DATOS COMPLEMENTARIOS. ..... Est. Civil ..... Cónyuge ..... Hijos

..... Otros familiares

FECHA	DOCUMENTOS	218872 ANTECEDENTES A REGISTRAR
8.1.76	001	- Afiliado al Partido Comunista con el Nº. 20548 , fecha de ingreso 15.11.63. (Microfilm incautado a Rodney Arismendi).- (EVALUACION: B-2). (UU)

Impreso en

JUNTA DE COMANDANTES EN JEFE 218873-8 Dep. I B-1 Secc. I

S. I. D.

Sub Secc. A/N

Ficha No. ..... Confec. .....

FORCAL ..... Alfonso Amadeo .....
Apellidos Nombres

DOCUMENTOS: C/C. RVA 14975 ..... C/I. .....
Serie No. No. Dpto.

OTROS DOC. .....
Pasaporte Lib. Enrol. etc.

NACIMIENTO: 33 años en 1969 .....
Fecha Lugar

DOMICILIO: Isla de Flores 1920 .....
Calle No. Teléf. Ciudad o Localidad

PROFESIÓN U OCUPACIÓN: Funcionario de Pedro Visca .....

LUGAR: ..... **CARGO:** .....

IDEOLOGÍA POLÍTICA: ..... **CLASIFICACIÓN:** .....

DATOS COMPLEMENTARIOS .....
Est. Civil Cónyuge Hijos

.....
Otros familiares

B-2

FECHA	DOCUMENTOS	873 ANTECEDENTES A REGISTRAR
8.1.76	001	Afiliado al Partido Comunista con el Nº.37072 ,fecha de ingreso 1969 ... ofilm incautado a Rodney Ariemendi).- (EVALUACION: B-2). (UU)

Impreso en

JUNTA DE COMANDANTES EN JEFE 218874-6 Dep. I F-1 Secc. I

S. I. D.

Sub Secc. A/N

Ficha No. ..... Confec. .....

PORCAL MEDINA (Apellidos) ..... Luis Alberto (Nombres) .....

DOCUMENTOS: C/C. BJA 11.337 (Serie / No.) ..... C/I. ..... (No. / Dpto.)

OTROS DOC. ..... (Pasaporte / Lib. Enrol. / etc.)

NACIMIENTO: 33 años en 1967 (Fecha / Lugar) .....

DOMICILIO: José Fco. Zubillaga 1123 bis Apto. 4 (Calle / No. / Teléf. / Ciudad o Localidad) .....

PROFESIÓN U OCUPACIÓN: Electricista .....

LUGAR: UTE AUTE ..... CARGO: .....

IDEOLOGÍA POLÍTICA: ..... CLASIFICACIÓN: .....

DATOS COMPLEMENTARIOS ..... (Est. Civil / Cónyuge / Hijos)

..... (Otros familiares)

B-2

FECHA	DOCUMENTOS	218874 ANTECEDENTES A REGISTRAR
10.10.83	30923/291 12	Afiliado al Partido Comunista con el Nº 26814 , fecha de ingreso 27.2.67 . (Microfilm incautado a Rodney Ariasmendi).- (EVALUACION: B-2). (UU). Sec. 8a. y 19a. J. Grimau

Impreso en

JUNTA DE COMANDANTES EN JEFE 218875-3 fs-1

S. I. D.

Dep. I Secc. I

Sub Secc. A/N

Ficha No. ..... Confec. .....

PORCAL Walter

Apellidos Nombres

DOCUMENTOS: C/C. ASA 6451 C/I. .....

Serie No. No. Dpto.

OTROS DOC. .....

Pasaporte Lib. Enrol. etc.

NACIMIENTO: 28 años en 1963

Fecha Lugar

DOMICILIO: Barna. 2137 .....

Calle No. Teléf. Ciudad o Localidad

PROFESIÓN U OCUPACIÓN: Obrero Muncipal .....

LUGAR: ..... CARGO: .....

IDEOLOGÍA POLÍTICA: ..... CLASIFICACIÓN: .....

DATOS COMPLEMENTARIOS .....

Est. Civil Cónyuge Hijos

.....

Otros familiares

S-2

FECHA	DOCUMENTOS	218875 ANTECEDENTES A REGISTRAR
8.1.76	001 -	Afiliado al Partido Comunista con el N°.23842 , fecha de ingreso 1963 . . . ofilm incautado a Rodney Ariemendi).- (EVALUACION: B-2). (UU)

Impreso en [illegible]

JUNTA DE COMANDANTES EN JEFE
S. I. D.

218876-1

Dep. I 759 Secc. I
Sub Secc. A/N
Ficha No. ..... Confec. .....

PORCAL (Apellidos) Walter Ismael (Nombres)

DOCUMENTOS: C/C. BDA 41008 (Serie / No.) **C/I.** ..... (No. / Dpto.)

OTROS DOC. ..... (Pasaporte / Lib. Enrol. / etc.)

NACIMIENTO: 29 años en 1969 (Fecha / Lugar)

DOMICILIO: Río Negro 446 (Calle / No.) Paso de los Toros (Teléf. / Ciudad o Localidad)

PROFESIÓN U OCUPACIÓN: Pintor

LUGAR: ..... **CARGO:** .....

IDEOLOGÍA POLÍTICA: ..... **CLASIFICACIÓN:** .....

DATOS COMPLEMENTARIOS ..... (Est. Civil / Cónyuge / Hijos)

..... (Otros familiares)

FECHA	DOCUMENTOS	218876 ANTECEDENTES A REGISTRAR
8.1.76	001	- Afiliado al Partido Comunista con el N°. 37092 , fecha de ingreso 1969 .(Microfilm incautado a Rodney Arismendi).- (EVALUACION: B-2). (UU)

Impreso en

JUNTA DE COMANDANTES EN JEFE 218877-9 61

S. I. D.

Dep. I Secc. I

Sub Secc. A/N

Ficha No. ..... Confec. .....

PORCIUNCULA (Apellidos) Juan J. (Nombres)

DOCUMENTOS: C/C. .... BNA (Serie) 3890 (No.) **C/I.** ..... (No.) (Dpto.)

OTROS DOC. ..... (Pasaporte) (Lib. Enrol.) (etc.)

NACIMIENTO: 39 años en 1961 (Fecha) (Lugar)

DOMICILIO: Lucio Rodriguez (Calle) (No.) (Teléf.) (Ciudad o Localidad)

PROFESIÓN U OCUPACIÓN: Albañil

LUGAR: ..... **CARGO:** .....

IDEOLOGÍA POLÍTICA: ..... **CLASIFICACIÓN:** .....

DATOS COMPLEMENTARIOS ..... (Est. Civil) (Cónyuge) (Hijos)

..... (Otros familiares)

F32

FECHA	DOCUMENTOS	218877 ANTECEDENTES A REGISTRAR
8.1.76	001	- Afiliado al Partido Comunista con el Nº. 22135 , fecha de ingreso 1961 .(Microfilm incautado a Rodney Arismendi).- (EVALUACION: B-2). (UU)
27.6.84	. . . .	Se contestó en Memo(A) Nº 1233/84 para E.M.G.A. (UU)

Impreso en

JUNTA DE COMANDANTES EN JEFE 218878-7 Dep. I #34 Secc. I

S. I. D.

Sub Secc. A/N

Ficha No. ..... Confec. .....

PORLEY NUÑEZ — Apellidos

Guadalupe — Nombres

DOCUMENTOS: C/C. ..... Serie ..... No. **C/I.** ..... No. ..... Dpto.

OTROS DOC. ..... Pasaporte ..... Lib. Enrol. ..... etc.

NACIMIENTO: 36 años en 1962 — Fecha ..... Lugar

DOMICILIO: Alsacia 3881 Bis Apto. 2 — Calle ..... No. ..... Teléf. ..... Ciudad o Localidad

PROFESIÓN U OCUPACIÓN: Metalurgico

LUGAR: INLASA **CARGO:** .....

IDEOLOGÍA POLÍTICA: ..... **CLASIFICACIÓN:** .....

DATOS COMPLEMENTARIOS ..... Est. Civil ..... Cónyuge ..... Hijos

..... Otros familiares

82

FECHA	DOCUMENTOS	218878 ANTECEDENTES A REGISTRAR
8.1.76	001	- Afiliado al Partido Comunista con el Nº. 17182 , fecha de ingreso 21.3.62 .(Microfilm incautado a Rodney Arismendi).- (EVALUACION: B-2). (UU)

Impreso en

JUNTA DE COMANDANTES EN JEFE 218879-5

S. I. D.

Dep. I · F1 Secc. I

Sub Secc. A/N

Ficha No. ..... Confec. .....

FORLEY RODRIGUEZ ..... Humberto .....
Apellidos Nombres

DOCUMENTOS: C/C. ..... C/I. .....
Serie No. No. Dpto.

OTROS DOC. .....
Pasaporte Lib. Enrol. etc.

NACIMIENTO .....
Fecha Lugar

DOMICILIO: San José .....
Calle No. Teléf. Ciudad o Localidad

PROFESIÓN U OCUPACIÓN: Jornalero .....

LUGAR: Molino Gramon ..... **CARGO:** .....

IDEOLOGÍA POLÍTICA: ..... **CLASIFICACIÓN:** .....

DATOS COMPLEMENTARIOS .....
Est. Civil Cónyuge Hijos

.....
Otros familiares

F52

FECHA	DOCUMENTOS	218879 ANTECEDENTES A REGISTRAR
8.1.76	001	- Afiliado al Partido Comunista con el Nº 1403 de ingreso 15.3.46 .(Microfilm incautado a Rodney Ariemondi).- (EVALUACION: B-2). (UU)

Impreso en

JUNTA DE COMANDANTES EN JEFE 218880-3

S. I. D.

Dep. I 51 Secc. I

Sub Secc. A/N

Ficha No. ..... Confec. .....

PORRA Ruben
Apellidos Nombres

DOCUMENTOS: C/C. AMB 4656 **C/I.** .....
Serie No. No. Dpto.

OTROS DOC. .....
Pasaporte Lib. Enrol. etc.

NACIMIENTO: 20 años en 1963
Fecha Lugar

DOMICILIO: Gaboto 1665 Ap. 52
Calle No. Teléf. Ciudad o Localidad

PROFESIÓN U OCUPACIÓN: Caldero

LUGAR: ANP Varadero **CARGO:** .....

IDEOLOGÍA POLÍTICA: ..... **CLASIFICACIÓN:** .....

DATOS COMPLEMENTARIOS .....
Est. Civil Cónyuge Hijos

.....
Otros familiares

FECHA	DOCUMENTOS	218880 ANTECEDENTES A REGISTRAR
8.1.76	001	Afiliado al Partido Comunista con el Nº. 19698 , fecha de ingreso 25.6.63.(Microfilm incautado a Rodney Ariemendi).- (EVALUACION: B-2). (UU)

Impresa en

FB-1

JUNTA DE COMANDANTES EN JEFE 218881-1

S. I. D.

Dep. I ..... Secc. I

Sub Secc. A/N .....

Ficha No. ..... Confec. .....

PORRO BARBOZA (Apellidos) ..... Cesar Santiago (Nombres) .....

DOCUMENTOS: C/C. BDA 42438 (Serie / No.) ..... C/I. 1.183.360 (1) (No. / Dpto.) .....

OTROS DOC. (Pasaporte / Lib. Enrol. / etc.) .....

NACIMIENTO: 18 años en 1968 (Fecha) 17.02.49 (2) (Lugar) .....

DOMICILIO: Alsacia 3742 (Calle / No. / Teléf. / Ciudad o Localidad) .....

PROFESIÓN U OCUPACIÓN: desde Julio del 77 Peón de la I.M.M. del 70 al 75 en la Direccion Nacional de Correos (3)

LUGAR: ..... **CARGO:** .....

IDEOLOGÍA POLÍTICA: ..... **CLASIFICACIÓN:** .....

DATOS COMPLEMENTARIOS Soltero (4) (Est. Civil / Cónyuge / Hijos) .....

PADRES: Santiago y Olga (5) (Otros familiares) .....

FS-2

FECHA	DOCUMENTOS	218881 ANTECEDENTES A REGISTRAR
8.1.76	001	Afiliado al Partido Comunista con el Nº. 35748 , fecha de ingreso 1968 . (Microfilm incautado a Rodney Arismendi).- (EVALUACION: B-2). (UU)
06.06.84	8402322 Pag. 108 109	- Indica Idem al Doc. 0001/76. EVAL A-2 (B) Indica del 1 al 5

Impreso en

FS-1

JUNTA DE COMANDANTES EN JEFE 218822-9 Dep. I Secc. I

S. I. D. Sub Secc. A/N

Ficha No. ..... Confec. .....

PORRONE de GONZALEZ — Apellidos

Genoveva — Nombres

DOCUMENTOS: C/C. BVB 15685 — Serie / No. **C/I.** ..... — No. / Dpto.

OTROS DOC. ..... — Pasaporte / Lib. Enrol. / etc.

NACIMIENTO: 26 años en 1967 — Fecha / Lugar

DOMICILIO: Gral. Hornos 4468 — Calle / No. / Teléf. / Ciudad o Localidad

PROFESIÓN U OCUPACIÓN: Envase Cuero

LUGAR: MUNDIAL Sind. Cuero ..... **CARGO:** .....

IDEOLOGÍA POLÍTICA: ..... **CLASIFICACIÓN:** .....

DATOS COMPLEMENTARIOS ..... — Est. Civil / Cónyuge / Hijos

..... — Otros familiares

B-2

FECHA	DOCUMENTOS	218882 ANTECEDENTES A REGISTRAR
8.1.76	001	Afiliado al Partido Comunista con el Nº.27395 , fecha de ingreso 29.8.67 .(Microfilm incautado a Rodney Ariesmendi).- (EVALUACION: B-2). (UU)

Impreso en

JUNTA DE COMANDANTES EN JEFE 218883-7 Dep. I FR-1 Secc. I

S. I. D.

Sub Secc. A/N

Ficha No. ..... Confec. 14.3.84

..PORTA..... ....Buenaventura.....
Apellidos Nombres

DOCUMENTOS: C/C. ..... **C/I.** .....
Serie No. No. Dpto.

OTROS DOC. .....
Pasaporte Lib. Enrol. etc.

NACIMIENTO ...49 años en 1963.....
Fecha Lugar

DOMICILIO: ...Ruta 5 km. 32.500 Canelones.....
Calle No. Teléf. Ciudad o Localidad

PROFESIÓN U OCUPACIÓN: ..Jornalero Agricultura ó Granja Pesquera.....

LUGAR: Sindicato peones Agricolas **CARGO:** .....

IDEOLOGÍA POLÍTICA: .....**CLASIFICACIÓN:**.....

DATOS COMPLEMENTARIOS .....
Est. Civil Cónyuge Hijos

.....
Otros familiares

B-2

FECHA	DOCUMENTOS	218883 ANTECEDENTES A REGISTRAR
8.1.76	001	Afiliado al Partido Comunista con el Nº. 19374 , fecha de ingreso 12.3.63 . [illegible] ofilm incautado a Rodney Arismendi).- (EVALUACION: B-2). (UU)

Impreso en [illegible]

R-1

JUNTA DE COMANDANTES EN JEFE 218884-5 Dep. I Secc. I

S. I. D. Sub Secc. A/N

Ficha No. ..... Confec. .....

PORTA FERNANDEZ (Apellidos) María Elena (Nombres)

DOCUMENTOS: C/C. BNB 20623 (Serie / No.) C/I. ..... (No. / Dpto.)

OTROS DOC. ..... (Pasaporte / Lib. Enrol. / etc.)

NACIMIENTO: ...32. años. en .1969 (Fecha / Lugar)

DOMICILIO: ...Gral. Martín Rodriguez. 4286 (Calle / No. / Teléf. / Ciudad o Localidad)

PROFESIÓN U OCUPACIÓN: .....

Lab. SYDNEY ROSS URUGUAY LTDA.

LUGAR: ..... **CARGO:** .....

IDEOLOGÍA POLÍTICA: ..... **CLASIFICACIÓN:** .....

DATOS COMPLEMENTARIOS ..... (Est. Civil / Cónyuge / Hijos)

..... (Otros familiares)

B-2

FECHA	DOCUMENTOS	218884 ANTECEDENTES A REGISTRAR
8.1.76	001	Afiliado al Partido Comunista con el N° 40280 , fech de ingreso 8.9.69 . . . film incautado a Rodney Ari mendi).- (EVALUACION: B-2). (UU)

Impreso en

JUNTA DE COMANDANTES EN JEFE 218885-2 Dep. I RS-1 Secc. I

S. I. D. Sub Secc. A/N

Ficha No. ..... Confec. .....

PORTA FERNANDEZ (Apellidos) Roberto (Nombres)

DOCUMENTOS: C/C. BNB 20622 (Serie / No.) **C/I.** ..... (No. / Dpto.)

OTROS DOC. ..... (Pasaporte / Lib. Enrol. / etc.)

NACIMIENTO 21 años en 1967 (Fecha / Lugar)

DOMICILIO: Gral. Martín Rodriguez (E) Chimborazo y Soráta (Calle / No. / Teléf. / Ciudad o Localidad)

PROFESIÓN U OCUPACIÓN: Mecánico

LUGAR: ..... **CARGO:** .....

IDEOLOGÍA POLÍTICA: ..... **CLASIFICACIÓN:** .....

DATOS COMPLEMENTARIOS ..... (Est. Civil / Cónyuge / Hijos)

..... (Otros familiares)

B-2

FECHA	DOCUMENTOS	218885 ANTECEDENTES A REGISTRAR
8.1.76	001	Afiliado al Partido Comunista con el Nº. 29051 , fecha de ingreso 1967 .(Microfilm incautado a Rodney Arismendi).- (EVALUACION: B-2). (UU)

Impreso en

JUNTA DE COMANDANTES EN JEFE 218636-0 B-1

S. I. D.

Dep. I Secc. I

Sub Secc. A/N

Ficha No. ..... Confec. 14.3.84

PORTA (Apellidos) Ruben Roberto (Nombres)

DOCUMENTOS: C/C. BDB 23914 (Serie / No.) C/I. ..... (No. / Dpto.)

OTROS DOC. ..... (Pasaporte / Lib. Enrol. / etc.)

NACIMIENTO: 20 años en 1964 (Fecha / Lugar)

DOMICILIO: Oficial 3 ..... (Calle / No. / Teléf. / Ciudad o Localidad)

PROFESIÓN U OCUPACIÓN: Mecánico

LUGAR: Metalurgica Santa Rosa ... **CARGO:** .....

IDEOLOGÍA POLÍTICA: ..... **CLASIFICACIÓN:** .....

DATOS COMPLEMENTARIOS ..... (Est. Civil / Cónyuge / Hijos)

..... (Otros familiares)

B-2

FECHA	DOCUMENTOS	218886 ANTECEDENTES A REGISTRAR
8.1.76	001	Afiliado al Partido Comunista con el Nº. 21992 , fecha de ingreso 27.8.64 . (Microfilm incautado a Rodney Ariesmendi).- (EVALUACION: B-2). (UU)

Impreso en

RS-1

JUNTA DE COMANDANTES EN JEFE 218887-8

S. I. D.

Dep. I Secc. I

Sub Secc. A/N

Ficha No. ..... Confec. .....

PORTA ..... Soilo .....

Apellidos Nombres

DOCUMENTOS: C/C. ..... **C/I.** .....

Serie No. No. Dpto.

OTROS DOC. .....

Pasaporte Lib. Enrol. etc.

NACIMIENTO: 54 años en 1965 .....

Fecha Lugar

DOMICILIO: Martín Rodriguez 4286 .....

Calle No. Telef. Ciudad o Localidad

PROFESIÓN U OCUPACIÓN: Chofer .....

LUGAR: AMDET Larrobla UTA **CARGO:** .....

IDEOLOGÍA POLÍTICA: ..... **CLASIFICACIÓN:** .....

DATOS COMPLEMENTARIOS .....

Est. Civil Cónyuge Hijos

.....

Otros familiares

B-2

FECHA	DOCUMENTOS	218887 ANTECEDENTES A REGISTRAR
8.1.76	001	- Afiliado al Partido Comunista con el N°. 23327 ; fech de ingreso 28.7.65 . (Microfilm incautado a Rodney Ariz mendi).- (EVALUACION: B-2). (UU)

Impreso en

JUNTA DE COMANDANTES EN JEFE
S. I. D.

218883-6

B-1

Dep. I Secc. I
Sub Secc. A/N
Ficha No. ..... Confec. 14.3.84

PORTAL ..... Ruben .....
Apellidos Nombres

DOCUMENTOS: C/C. CBA 11335 **C/I.** .....
Serie No. No. Dpto.

OTROS DOC. .....
Pasaporte Lib. Enrol. etc.

NACIMIENTO: 28 años en 1960 .....
Fecha Lugar

DOMICILIO: Antonio Legñani 283 Canelones .....
Calle No. Teléf. Ciudad o Localidad

PROFESIÓN U OCUPACIÓN: .....

LUGAR: OSE **CARGO:** .....

IDEOLOGÍA POLÍTICA: ..... **CLASIFICACIÓN:** .....

DATOS COMPLEMENTARIOS .....
Est. Civil Cónyuge Hijos

.....
Otros familiares

B-2

FECHA	DOCUMENTOS	218888 ANTECEDENTES A REGISTRAR
8.1.76	001	Afiliado al Partido Comunista con el Nº 11289 , fecha de ingreso 1960 .(microfilm incautado a Rodney Arismendi).- (EVALUACION: B-2). (UU)

Impreso en

JUNTA DE COMANDANTES EN JEFE 218889-4 Dep. I Secc. I

S. I. D.

Sub Secc. A/N

Ficha No. ..... Confec. .....

PORTEIRO de LALUZ (Apellidos) | Elida (Nombres)

DOCUMENTOS: C/C. BZB 12074 (Serie / No.) **C/I.** ..... (No. / Dpto.)

OTROS DOC. ..... (Pasaporte / Lib. Enrol. / etc.)

NACIMIENTO 30 años en 1965 (Fecha / Lugar)

DOMICILIO: Ganaderos 4824 (Calle / No. / Teléf. / Ciudad o Localidad)

PROFESIÓN U OCUPACIÓN: Jubilada

LUGAR: ..... **CARGO:** .....

IDEOLOGÍA POLÍTICA: ..... **CLASIFICACIÓN:** .....

DATOS COMPLEMENTARIOS ..... (Est. Civil / Cónyuge / Hijos)

..... (Otros familiares)

752

FECHA	DOCUMENTOS	218889 ANTECEDENTES A REGISTRAR
8.1.76	001	- Afiliado al Partido Comunista con el Nº. 22990 de ingreso 28.5.65 .(Microfilm incautado a Rodney Arismendi).- (EVALUACION: B-2). (UU)

Impreso en

JUNTA DE COMANDANTES EN JEFE 218890-2 Dep. I 731 Secc. I

S. I. D.

Sub Secc. A/N

Ficha No. ..... Confec. .....

PORTELA ..... Elvira .....
Apellidos Nombres

DOCUMENTOS: C/C. ..... **C/I.** .....
Serie No. No. Dpto.

OTROS DOC. .....
Pasaporte Lib. Enrol. etc.

NACIMIENTO: 35 años en 1964 .....
Fecha Lugar

DOMICILIO: Oficial 3 4952 .....
Calle No. Teléf. Ciudad o Localidad

PROFESIÓN U OCUPACIÓN: Sec. Empaque .....

LUGAR: Textil Santa Magdalena **CARGO:** .....

IDEOLOGÍA POLÍTICA: ..... **CLASIFICACIÓN:** .....

DATOS COMPLEMENTARIOS .....
Est. Civil Cónyuge Hijos

.....
Otros familiares

FECHA	DOCUMENTOS	218890 ANTECEDENTES A REGISTRAR
8.1.76	001	- Afiliado al Partido Comunista con el N°.22424 , fecha de ingreso 19.12.64 .(Microfilm incautado a Rodney Arismendi).- (EVALUACION: B-2). (UU)

Impreso en

JUNTA DE COMANDANTES EN JEFE 218891-0

S. I. D.

Dep. I Secc. I

Sub Secc. A/N

Ficha No. ..... Confec. .....

FS-1

PORTELA Emilio

Apellidos Nombres

DOCUMENTOS: C/C. CMA 13848 **C/I.** .....

Serie No. No. Dpto.

OTROS DOC. .....

Pasaporte Lib. Enrol. etc.

NACIMIENTO: .....

Fecha Lugar

DOMICILIO: Pnúltimo 994 Dpto. Canelones

Calle No. Teléf. Ciudad o Localidad

PROFESIÓN U OCUPACIÓN: Interdepantamentales

LUGAR: "Parque Nacional" **CARGO:** .....

IDEOLOGÍA POLÍTICA: ..... **CLASIFICACIÓN:** .....

DATOS COMPLEMENTARIOS .....

Est. Civil Cónyuge Hijos

.....

Otros familiares

DR-2

FECHA	DOCUMENTOS	218891 ANTECEDENTES A REGISTRAR
8.1.76	001	Afiliado al Partido Comunista con el Nº 10.309 fecha ingresó 7.8.62, según material incautado a RODNEY ARROMENDI.- EVAL: B-2 (UU)

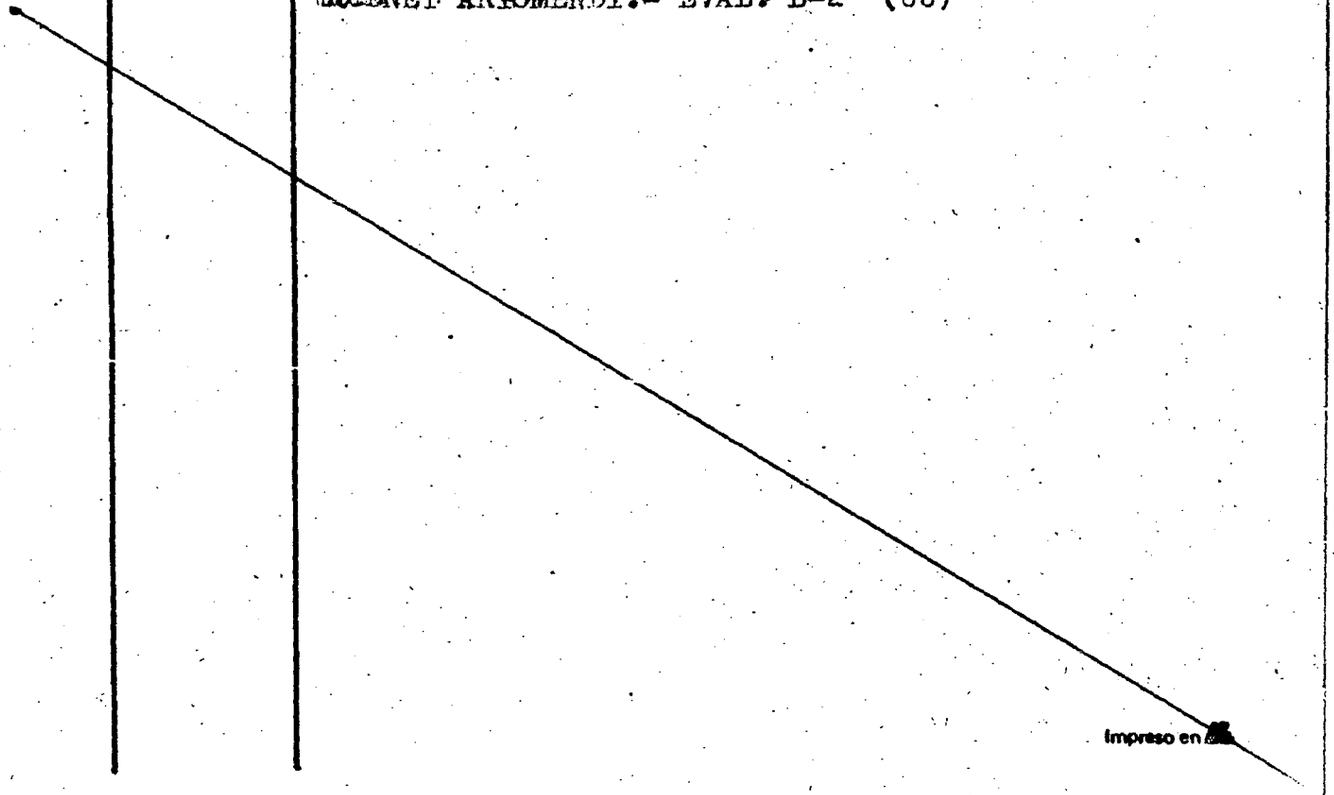

JUNTA DE COMANDANTES EN JEFE 218892-8

S. I. D.

Dep. I Secc. I

Sub Secc. A/N

Ficha No. ..... Confec. .....

PORTELA, Néstor Aldebar.

Apellidos Nombres

DOCUMENTOS: C/C. KEA. 3517 **C/I.** .....

Serie No. No. Dpto.

OTROS DOC. .....

Pasaporte Lib. Enrol. etc.

NACIMIENTO 33 años (1968) .....

Fecha Lugar

DOMICILIO: .....

Calle No. Teléf. Ciudad o Localidad

PROFESIÓN U OCUPACIÓN: Jornalero Mosiato Tomas. Sind. Quimica Ple. de Pdú.

LUGAR: ..... **CARGO:** .....

IDEOLOGÍA POLÍTICA: ..... **CLASIFICACIÓN:** .....

DATOS COMPLEMENTARIOS .....

Est. Civil Cónyuge Hijos

.....

Otros familiares

FECHA	DOCUMENTOS	218892 ANTECEDENTES A REGISTRAR
8.1.76.	0001	- Afiliado al Partido Comunista con el Nº.32183. ;fecha de ingreso S/F. .(Microfilm incautado a Rodney Arismendi).- (EVALUACION: B-2). (AE)

Impreso en

JUNTA DE COMANDANTES EN JEFE 210893-C

S. I. D.

Dep. I FS-1 Secc. I

Sub Secc. A/N

Ficha No. ..... Confec. 14.03.84

BARRIOS (Apellidos) María Elena (Nombres)

DOCUMENTOS: C/C. ..... (Serie / No.) C/I. ..... (No. / Dpto.)

OTROS DOC. ..... (Pasaporte / Lib. Enrol. / etc.)

NACIMIENTO ..... (Fecha / Lugar)

DOMICILIO: ..... (Calle / No. / Teléf. / Ciudad o Localidad)

PROFESIÓN U OCUPACIÓN: Ayudante de la Cátedra de Química Orgánica

LUGAR: Facultad de Química (Cátedra del Dr. FALCO) **CARGO:** .....

IDEOLOGÍA POLÍTICA: ..... **CLASIFICACIÓN:** .....

DATOS COMPLEMENTARIOS ..... (Est. Civil / Cónyuge / Hijos)

..... (Otros familiares)

FECHA	DOCUMENTOS	210893 ANTECEDENTES A REGISTRAR F 5-2
14.03.84	D.31852 Pág. 2373 2375.-	-06.11.72. Sindicada como integrante de un C.A.T. en la Facultad de Química. EVAL.A-1 (P).-

Impreso en

JUNTA DE COMANDANTES EN JEFE 218894-4

S. I. D.

Dep. I Sec. I

Sub Secc. A/N

Ficha No. ..... Correc 3.84.

PORTI (Apellidos) Jose Pedro (Nombres)

DOCUMENTOS: C/C. ..... (Serie / No.) C/I. ..... (No. / Dpto.)

OTROS DOC. ..... (Pasaporte / Lib. Enrol. / etc.)

NACIMIENTO 18 años en 1969 (Fecha) Uruguay (Lugar)

DOMICILIO: Oficial 3 No.6740 y Of.2-Punta de Rieles (Calle / No. / Teléf. / Ciudad o Localidad)

PROFESIÓN U OCUPACIÓN: Metalurgico

LUGAR: UNTMRA CARGO: .....

IDEOLOGÍA POLÍTICA: ..... CLASIFICACIÓN: .....

DATOS COMPLEMENTARIOS ..... (Est. Civil / Cónyuge / Hijos)

..... (Otros familiares)

82

FECHA	DOCUMENTOS	218894 ANTECEDENTES A REGISTRAR
8.1.76	0001	- Afiliado al Partido Comunista con el N° 37638 , fecha de ingreso 30.4.69 .(Microfilm incautado a Rodney Arismendi).- (EVALUACION: B-2). (ME)

Impreso en

JUNTA DE COMANDANTES EN JEFE 218895-1

S. I. D.

Dep. I Secc. I

Sub Secc. A/N 14.3.84

Ficha No. ..... Confec. .....

PORTILLO — Apellidos

Diver Omar — Nombres

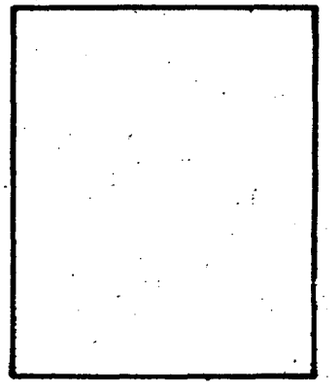

DOCUMENTOS: C/C. ..... (Serie / No.) C/I. ..... (No. / Dpto.)

OTROS DOC. ..... (Pasaporte / Lib. Enrol. / etc.)

NACIMIENTO: 23 años en 1966 (Fecha) ..... (Lugar)

DOMICILIO: Barrio Caldo(Dolores) (Calle) ..... (No.) (Teléf.) (Ciudad o Localidad)

PROFESIÓN U OCUPACIÓN: Asalariado Agrícola

LUGAR: ..... **CARGO:** .....

IDEOLOGÍA POLÍTICA: ..... **CLASIFICACIÓN:** .....

DATOS COMPLEMENTARIOS ..... (Est. Civil / Cónyuge / Hijos)

..... (Otros familiares)

F12

FECHA	DOCUMENTOS	218895 ANTECEDENTES A REGISTRAR
17.5.76	0689	- Afiliado al Partido Comunista con el N°.25669 , fecha de ingreso 9.8.66 .(Microfilm incautado a Rodney Ariasmendi).- (EVALUACION: B-2). (ME)

Impreso en

JUNTA DE COMANDANTES EN JEFE 218896-9 Dep. I 452 Secc. I

S. I. D. Sub Secc. A/N

Ficha No. ..... Confec. 14.3.84

PORTILLO (Apellidos) Héctor Hugo (Nombres)

DOCUMENTOS: C/C. CQA 2885 (Serie / No.) **C/I.** ..... (No. / Dpto.)

OTROS DOC. ..... (Pasaporte / Lib. Enrol. / etc.)

NACIMIENTO 27 años en 1966 (Fecha / Lugar)

DOMICILIO: Cno. de la Balsa Calle Danubio-Pando (Calle / No. / Teléf. / Ciudad o Localidad)

PROFESIÓN U OCUPACIÓN: Obrero

LUGAR: ..... **CARGO:** .....

IDEOLOGÍA POLÍTICA: ..... **CLASIFICACIÓN:** .....

DATOS COMPLEMENTARIOS ..... (Est. Civil / Cónyuge / Hijos)

..... (Otros familiares)

F32

FECHA	DOCUMENTOS	218896 ANTECEDENTES A REGISTRAR
14.3.84	0001	- Afiliado al Partido Comunista con el N°25279 , fecha de ingreso S/F .(Microfilm incautado a Rodney Arismendi).- (EVALUACION: B-2). (ME)

Impreso en

JUNTA DE COMANDANTES EN JEFE 218897-7

S. I. D.

Dep. I FSA Secc. I

Sub Secc. A/N 14.3.84

Ficha No. ..... Confec. .....

PORTILLO de FLORES — Hilaria

Apellidos — Nombres

DOCUMENTOS: C/C. ..... **C/I.** .....

Serie — No. — No. — Dpto.

OTROS DOC. .....

Pasaporte — Lib. Enrol. — etc.

NACIMIENTO: 55 años en 1960

Fecha — Lugar

DOMICILIO: Nuego Berlín — Rio Negro

Calle — No. — Teléf. — Ciudad o Localidad

PROFESIÓN U OCUPACIÓN: Labores

LUGAR: ..... **CARGO:** .....

IDEOLOGÍA POLÍTICA: ..... **CLASIFICACIÓN:** .....

DATOS COMPLEMENTARIOS .....

Est. Civil — Cónyuge — Hijos

.....

Otros familiares

A32

FECHA	DOCUMENTOS	218897 ANTECEDENTES A REGISTRAR
8.1.76	0001	- Afiliado al Partido Comunista con el N°10900 , fecha de ingreso20.1.60 .(Microfilm incautado a Rodney Ariemendi).- (EVALUACION: B-2). ((ME)

Impreso en

B-1

JUNTA DE COMANDANTES EN JEFE 218898-5

S. I. D.

Dep. I Secc. I

Sub Secc. A/N

Ficha No. ..... Confec. 14.3.84

PORTILLO de FERREIRA (Apellidos) Isabel (Nombres)

DOCUMENTOS: C/C. BOA 4546 (Serie / No.) C/I. ..... (No. / Dpto.)

OTROS DOC. ..... (Pasaporte / Lib. Enrol. / etc.)

NACIMIENTO: 29 años en 1968 (Fecha / Lugar)

DOMICILIO: Enrique Castro 4398 (Calle / No. / Teléf. / Ciudad o Localidad)

PROFESIÓN U OCUPACIÓN: .....

LUGAR: ..... **CARGO:** .....

IDEOLOGÍA POLÍTICA: ..... **CLASIFICACIÓN:** .....

DATOS COMPLEMENTARIOS ..... (Est. Civil / Cónyuge / Hijos)

..... (Otros familiares)

B-2

FECHA	DOCUMENTOS	218898 ANTECEDENTES A REGISTRAR
8.1.76	001	- Afiliado al Partido Comunista con el Nº. 32440 , fech de ingreso 1968 .(Microfilm incautado a Rodney Ari .mendi).- (EVALUACION: B-2). (UU)

Impreso en

JUNTA DE COMANDANTES EN JEFE 218899-3 Dep. I R1 Secc. I

S. I. D.

Sub Secc. A/N

Ficha No. ..... Confec. .....

PORTILLO ..... Luis María .....
Apellidos Nombres

DOCUMENTOS: C/C. ..... **C/I.** .....
Serie No. No. Dpto.

OTROS DOC. .....
Pasaporte Lib. Enrol. etc.

NACIMIENTO 42 años en 1963 .....
Fecha Lugar

DOMICILIO: Toledo .....
Calle No. Teléf. Ciudad o Localidad

PROFESIÓN U OCUPACIÓN: Peón .....

LUGAR: ..... **CARGO:** .....

IDEOLOGÍA POLÍTICA: ..... **CLASIFICACIÓN:** .....

DATOS COMPLEMENTARIOS .....
Est. Civil Cónyuge Hijos

.....
Otros familiares

FECHA	DOCUMENTOS	218899 ANTECEDENTES A REGISTRAR
8.1.76	001	- Afiliado al Partido Comunista con el Nº. 20468 , fecha de ingreso 1963 .(Microfilm incautado a Rodney Arismendi).- (EVALUACION: B-2). (UU)

Impreso en

FS-1

JUNTA DE COMANDANTES EN JEFE 218900-9

S. I. D.

Dep. I Secc. I

Sub Secc. A/N

Ficha No. ..... Confec. 14.3.84

...PORTILLO de RODRIGUEZ ..... Marta .....
Apellidos Nombres

DOCUMENTOS: C/C. ..... **C/I.** .....
Serie No. No. Dpto.

OTROS DOC. .....
Pasaporte Lib. Enrol. etc.

NACIMIENTO: ...35 años en 1965.....
Fecha Lugar

DOMICILIO: Grecia 3740 - Cerro .....
Calle No. Teléf. Ciudad o Localidad

PROFESIÓN U OCUPACIÓN: Enfermero .....

LUGAR: ..... **CARGO:** .....

IDEOLOGÍA POLÍTICA: ..... **CLASIFICACIÓN:** .....

DATOS COMPLEMENTARIOS .....
Est. Civil Cónyuge Hijos

.....
Otros familiares

B-2

FECHA	DOCUMENTOS	218903 ANTECEDENTES A REGISTRAR
8.1.76	001	Afiliado al Partido Comunista con el N°.23347 , fecha de ingreso 28.7.65 .(Microfilm incautado a Rodney Ariemendi).- (EVALUACION: B-2). (UU)

impreso en

FS-1

JUNTA DE COMANDANTES EN JEFE 2189017

S. I. D.

Dep. I Secc. I

Sub Secc. A/N

Ficha No. ..... Confec. .....

PORTILLO ..... Optasiano B. .....
Apellidos Nombres

DOCUMENTOS: C/C. ..... **C/I.** .....
Serie No. No. Dpto.

OTROS DOC. .....
Pasaporte Lib. Enrol. etc.

NACIMIENTO 42 años en 1968 ..... Paraguayo ....
Fecha Lugar

DOMICILIO: Sanguinetti 2 Chacarero .....
Calle No. Teléf. Ciudad o Localidad

PROFESIÓN U OCUPACIÓN: .....

LUGAR: ..... **CARGO:** .....

IDEOLOGÍA POLÍTICA: ..... **CLASIFICACIÓN:** .....

DATOS COMPLEMENTARIOS .....
Est. Civil Cónyuge Hijos

.....
Otros familiares

B-2

FECHA	DOCUMENTOS	218901 ANTECEDENTES A REGISTRAR
8-1-76	001	Afiliado al Partido Comunista con el Nº.31746 , fecha de ingreso 1968 .(Microfilm incautado a Rodney Arismendi).- (EVALUACION: B-2). (UU)

Impreso en

JUNTA DE COMANDANTES EN JEFE 218902-5

S. I. D.

B-1

Dep. I Secc. I

Sub Secc. A/N

Ficha No. ..... Confec. 8.3.84

PERTILLO ..... Santos L. .....
Apellidos Nombres

DOCUMENTOS: C/C. HAB 5920 ..... **C/I.** .....
Serie No. No. Dpto.

OTROS DOC. .....
Pasaporte Lib. Enrol. etc.

NACIMIENTO: 47 años en 1966 .....
Fecha Lugar

DOMICILIO: Estanislao Vega 3062/2 .....
Calle No. Teléf. Ciudad o Localidad

PROFESIÓN U OCUPACIÓN: Sastre .....

LUGAR: GIGLIOTTI Sind de Aguja **CARGO:** .....

IDEOLOGÍA POLÍTICA: ..... **CLASIFICACIÓN:** .....

DATOS COMPLEMENTARIOS .....
Est. Civil Cónyuge Hijos

.....
Otros familiares

B-2

FECHA	DOCUMENTOS	218902 ANTECEDENTES A REGISTRAR
8.1.76	001	Afiliado al Partido Comunista con el Nº. 24904 , fecha de ingreso 30.1.66. (Microfilm incautado a Rodney Ariemendi).- (EVALUACION: B-2). (UU)

Impreso en

JUNTA DE COMANDANTES EN JEFE 218903-3

S. I. D.

B-1

Dep. I Secc. I

Sub Secc. A/N

Ficha No. ..... Confec. 14.3.84

PORTO SILVERA (Apellidos) Humberto (Nombres)

DOCUMENTOS: C/C. ..... (Serie / No.) C/I. ..... (No. / Dpto.)

OTROS DOC. ..... (Pasaporte / Lib. Enrol. / etc.)

NACIMIENTO 29 años en 1967 (Fecha / Lugar)

DOMICILIO: Lima Nº1379 (Calle / No. / Teléf. / Ciudad o Localidad)

PROFESIÓN U OCUPACIÓN: Ayudante repartidor Cervecerías del Uruguay

LUGAR: ..... CARGO: .....

IDEOLOGÍA POLÍTICA: ..... CLASIFICACIÓN: .....

DATOS COMPLEMENTARIOS ..... (Est. Civil / Cónyuge / Hijos)

..... (Otros familiares)

B-2

FECHA	DOCUMENTOS	218903 ANTECEDENTES A REGISTRAR
8.1.76	001	- Afiliado al Partido Comunista con el N°. 29286 , fecha de ingreso 15.11.67. (Microfilm incautado a Rodney Ariasmendi).- (EVALUACION: B-2). (UU)

Ingreso en

FS-1

JUNTA DE COMANDANTES EN JEFE 218904-1

S. I. D.

Dep. I Secc. I

Sub Secc. A/N

Ficha No. ..... Confec. .....

PORTO (Apellidos) José (Nombres)

DOCUMENTOS: C/C. ..... (Serie / No.) C/I. ..... (No. / Dpto.)

OTROS DOC. ..... (Pasaporte / Lib. Enrol. / etc.)

NACIMIENTO: ..... (Fecha / Lugar)

DOMICILIO: ..... (Calle / No. / Teléf. / Ciudad o Localidad)

PROFESIÓN U OCUPACIÓN: Obrero de la Lana

LUGAR: ..... **CARGO:** .....

IDEOLOGÍA POLÍTICA: ..... **CLASIFICACIÓN:** .....

DATOS COMPLEMENTARIOS ..... (Est. Civil / Cónyuge / Hijos)

..... (Otros familiares)

B-2

FECHA	DOCUMENTOS	218904 ANTECEDENTES A REGISTRAR
8.1.76	001	- Afiliado al Partido Comunista con el Nº. 2911 , fech de ingreso 29.3.51 .(Microfilm incautado a Rodney Aria mendi).- (EVALUACION; B-2). (UU)

Impreso en

JUNTA DE COMANDANTES EN JEFE 218905-8

S. I. D.

R-1

Dep. I Secc. I

Sub Secc. A/N

Ficha No. ..... Confec. 14-3-84

PORTO ..... Juan Carlos .....
Apellidos Nombres

DOCUMENTOS: C/C. BBB 4043 **C/I.** .....
Serie No. No. Dpto.

OTROS DOC. .....
Pasaporte Lib. Enrol. etc.

NACIMIENTO 31 años en 1961
Fecha Lugar

DOMICILIO: Elbio Fernandez 4402 .....
Calle No. Teléf. Ciudad o Localidad

PROFESIÓN U OCUPACIÓN: .....

LUGAR: Frigorifico Castro **CARGO:** .....

IDEOLOGÍA POLÍTICA: ..... **CLASIFICACIÓN:** .....

DATOS COMPLEMENTARIOS .....
Est. Civil Cónyuge Hijos

.....
Otros familiares

KS-2

FECHA	DOCUMENTOS	218905 ANTECEDENTES A REGISTRAR
8.1.76	001	- Afiliado al Partido Comunista con el Nº. 16709 , fecha de ingreso 1961 .(Microfilm incautado a Rodney Arismendi).- (EVALUACION: B-2). (UU)

Impreso en

JUNTA DE COMANDANTES EN JEFE 218906-6

S. I. D.

Dep. I Sec. I

Sub Secc. A/N

Ficha No. .... Confec. .....

PORTO ..... Rodolfo Elder .....
Apellidos Nombres

DOCUMENTOS: C/C. BNA 2670 ..... **C/I.** .....
Serie No. No. Dpto.

OTROS DOC. .....
Pasaporte Lib. Enrol. etc.

NACIMIENTO 23 años en 1963 .....
Fecha Lugar

DOMICILIO: Joanicó ..... Canelones .....
Calle No. Teléf. Ciudad o Localidad

PROFESIÓN U OCUPACIÓN: Obrero de la Construcción .....

LUGAR: ..... **CARGO:** .....

IDEOLOGÍA POLÍTICA: ..... **CLASIFICACIÓN:** .....

DATOS COMPLEMENTARIOS .....
Est. Civil Cónyuge Hijos

.....
Otros familiares

FECHA	DOCUMENTOS	218906 ANTECEDENTES A REGISTRAR
8.1.76	001	- Afiliado al Partido Comunista con el N°.20598 , fecha de ingreso 1963 .(Microfilm incautado a Rodney Arismendi).- (EVALUACION: B-2). (UU)

Impreso en

JUNTA DE COMANDANTES EN JEFE 218907-4

S. I. D.

Dep. I Secc. I

Sub Secc. A/N

Ficha No. ..... Confec. .....

PORTO RODRIGUEZ — Apellidos

Rómulo — Nombres

DOCUMENTOS: C/C. ..... Serie ..... No. **C/I.** ..... No. ..... Dpto.

OTROS DOC. ..... Pasaporte ..... Lib. Enrol. ..... etc.

NACIMIENTO: 37 años en 1969 — Fecha ..... Lugar .....

DOMICILIO: Areguatí 3271/3 — Calle ..... No. ..... Teléf. ..... Ciudad o Localidad .....

PROFESIÓN U OCUPACIÓN: Obrero de la Madera

LUGAR: EGC **CARGO:** .....

IDEOLOGÍA POLÍTICA: ..... **CLASIFICACIÓN:** .....

DATOS COMPLEMENTARIOS ..... Est. Civil ..... Cónyuge ..... Hijos .....

..... Otros familiares .....

F12

FECHA	DOCUMENTOS	218907 ANTECEDENTES A REGISTRAR
8.1.76	001	- Afiliado al Partido Comunista con el N°.36957 , fech de ingreso 28.2.69 .(Microfilm incautado a Rodney Ari mendi).- (EVALUACION: B-2). (UU)

Impreso en

JUNTA DE COMANDANTES EN JEFE 218908-2

S. I. D.

Dep. I Secc. I

Sub Secc. A/N

Ficha No. ..... Confec. .....

PORTO Zenón

Apellidos Nombres

DOCUMENTOS: C/C. BBA 17886 **C/I.** .....

Serie No. No. Dpto.

OTROS DOC. .....

Pasaporte Lib. Enrol. etc.

NACIMIENTO 47 años en 1967

Fecha Lugar

DOMICILIO: Calle 7 Canelones

Calle No. Teléf. Ciudad o Localidad

PROFESIÓN U OCUPACIÓN: Albañil Independiente

LUGAR: ..... **CARGO:** .....

IDEOLOGÍA POLÍTICA: ..... **CLASIFICACIÓN:** .....

DATOS COMPLEMENTARIOS .....

Est. Civil Cónyuge Hijos

.....

Otros familiares

752

FECHA	DOCUMENTOS	218908 ANTECEDENTES A REGISTRAR
8.1.76	001	Afiliado al Partido Comunista con el N°. 26727 , fecha de ingreso 12.1.67.(Microfilm incautado a Rodney Ariasmendi).- (EVALUACION: B-2). (UU)

Impreso en

JUNTA DE COMANDANTES EN JEFE 218909-0 Dep. I 14 Secc. I

S. I. D.

Sub Secc. A/N

Ficha No. .... Confec 14.3.84

PORTUGAL ..... Julio C. .....
Apellidos Nombres

DOCUMENTOS: C/C. ..... C/I. .....
Serie No. No. Dpto.

OTROS DOC. .....
Pasaporte Lib. Enrol. etc.

NACIMIENTO 19 años en 1968
Fecha Lugar

DOMICILIO: Ignacio Oribe 2889
Calle No. Teléf. Ciudad o Localidad

PROFESIÓN U OCUPACIÓN: Changador SALUS Reparto Fed. Bebida

LUGAR: ..... **CARGO:** .....

IDEOLOGÍA POLÍTICA: ..... **CLASIFICACIÓN:** .....

DATOS COMPLEMENTARIOS .....
Est. Civil Cónyuge Hijos

.....
Otros familiares

F-2

FECHA	DOCUMENTOS	218909 ANTECEDENTES A REGISTRAR
8.1.76	001	- Afiliado al Partido Comunista con el Nº.31800 , Fecha de ingreso 31.5.68 .(Microfilm incautado a Rodney Ariasmendi).- (EVALUACION: B-2). (UU)

Impreso en

JUNTA DE COMANDANTES EN JEFE
S. I. D.

218910-8

B-1

Dep. I Secc. I
Sub Secc. A/N
Ficha No. ..... Confec. 14.3.84

POSADA ..... Juventina .....
Apellidos Nombres

DOCUMENTOS: C/C. HAB 1010 ..... C/I. .....
Serie No. No. Dpto.

OTROS DOC. .....
Pasaporte Lib. Enrol. etc.

NACIMIENTO: .....
Fecha Lugar

DOMICILIO: Manuel Lavalleja 4862 .....
Calle No. Teléf. Ciudad o Localidad

PROFESIÓN U OCUPACIÓN: Labores .....

LUGAR: ..... CARGO: .....

IDEOLOGÍA POLÍTICA: ..... CLASIFICACIÓN: .....

DATOS COMPLEMENTARIOS .....
Est. Civil Cónyuge Hijos

.....
Otros familiares

B-2

FECHA	DOCUMENTOS	218910 ANTECEDENTES A REGISTRAR
8.1.76	001	- Afiliado al Partido Comunista con el Nº. 16918 [illegible] de ingreso 22.1.62 .(Microfilm incautado a Rodney Arismendi).- (EVALUACION: B-2). (UU)

Impreso en [illegible]

JUNTA DE COMANDANTES EN JEFE 218911-6

S. I. D.

Dep. I — Sección I

Sub Secc. A/N

Ficha No. ..... Confec. 14.3.84

POSADA — Luciano Walter

Apellidos — Nombres

DOCUMENTOS: C/C. ABA 3255 — **C/I.** .....

Serie — No. — No. — Dpto.

OTROS DOC. .....

Pasaporte — Lib. Enrol. — etc.

NACIMIENTO .....

Fecha — Lugar

DOMICILIO: Neyra 3863 .....

Calle — No. — Teléf. — Ciudad o Localidad

PROFESIÓN U OCUPACIÓN: .....

LUGAR: ..... **CARGO:** .....

IDEOLOGÍA POLÍTICA: ..... **CLASIFICACIÓN:** .....

DATOS COMPLEMENTARIOS .....

Est. Civil — Cónyuge — Hijos

.....

Otros familiares

B-2

FECHA	DOCUMENTOS	218911 ANTECEDENTES A REGISTRAR
3.10.83	30923/96 12	- Afiliado al Partido Comunista con el N°. S/N° , fecha de ingreso S/F .(Microfilm incautado a Rodney Ariemendi).- (EVALUACION: B-2). (UU) Comité Patria o Muerte, U.J.C. Malvín

Impreso en

JUNTA DE COMANDANTES EN JEFE 218912-4 B-1

S. I. D.

Dep. I Secc. I

Sub Secc. A/N

Ficha No. ..... Confec. 14.3.84

..POSADINO ARMAI..... ...Gardelino.....
Apellidos Nombres

DOCUMENTOS: C/C. .....**C/I.**.....
Serie No. No. Dpto.

OTROS DOC. .....
Pasaporte Lib. Enrol. etc.

NACIMIENTO ..48 años en 1962 .....
Fecha Lugar

DOMICILIO: ...Oficial 1 Nº 2856.....
Calle No. Teléf. Ciudad o Localidad

PROFESIÓN U OCUPACIÓN: ..Metalurgico.....

LUGAR: ..MSPI UNTRA.....**CARGO:** .....

IDEOLOGÍA POLÍTICA: .....**CLASIFICACIÓN:**.....

DATOS COMPLEMENTARIOS .....
Est. Civil Cónyuge Hijos

.....
Otros familiares

B-2

FECHA	DOCUMENTOS	218912 ANTECEDENTES A REGISTRAR
8.1.76	001	- Afiliado al Partido Comunista con el Nº.17692 , fecha de ingreso 29.5.62 .(Microfilm incautado a Rodney Arismendi).- (EVALUACION: B-2). (UU)

Impreso en

JUNTA DE COMANDANTES EN JEFE 218913-2 Dep. I R-1 Secc. I

S. I. D.

Sub Secc. A/N

Ficha No. .... Confec. 14.3.84

...POSCHI PADILLA..... .....Ruben.....
Apellidos Nombres

DOCUMENTOS: C/C. ..... **C/I.** .....
Serie No. No. Dpto.

OTROS DOC. .....
Pasaporte Lib. Enrol. etc.

NACIMIENTO ...23 años en 1960.....
Fecha Lugar

DOMICILIO: ...Jean 3774.....
Calle No. Teléf. Ciudad o Localidad

PROFESIÓN U OCUPACIÓN: ....Carpintero.....

LUGAR: Madera de Luaa Hnos. **CARGO:** .....
SOIMA

IDEOLOGÍA POLÍTICA: ..... **CLASIFICACIÓN:** .....

DATOS COMPLEMENTARIOS .....
Est. Civil Cónyuge Hijos

.....
Otros familiares

B-2

FECHA	DOCUMENTOS	218913 ANTECEDENTES A REGISTRAR
8.1.76	001	- Afiliado al Partido Comunista con el N°.36417 , fech de ingreso 5.10.67 .(Microfilm incautado a Rodney Aris mendi).- (EVALUACION: B-2). (UU)

Impreso en

B-2

FECHA	DOCUMENTOS	218913 ANTECEDENTES A REGISTRAR
8.1.76	001	- Afiliado al Partido Comunista con el Nº.36417 , fech de ingreso 5.10.67 .(Microfilm incautado a Rodney Aris mendi).- (EVALUACION: B-2). (UU)

Impreso en

JUNTA DE COMANDANTES EN JEFE 218914-0

S. I. D.

Dep. I Secc. I

Sub Secc. A/N.

Ficha No. ..... Confec. .....

POSE VILLAREAL (Apellidos) Andres (Nombres)

DOCUMENTOS: C/C. BQB 5577 (Serie / No.) C/I. ..... (No. / Dpto.)

OTROS DOC. ..... (Pasaporte / Lib. Enrol. / etc.)

NACIMIENTO 40 años en 1966 (Fecha / Lugar)

DOMICILIO: Oficial 1 Nº 6458 (Calle / No. / Teléf. / Ciudad o Localidad)

PROFESIÓN U OCUPACIÓN: Lana

LUGAR: Lana Lav. Oriental FOL CARGO: .....

IDEOLOGÍA POLÍTICA: ..... CLASIFICACIÓN: .....

DATOS COMPLEMENTARIOS ..... (Est. Civil / Cónyuge / Hijos)

..... (Otros familiares)

B-2

FECHA	DOCUMENTOS	218914 ANTECEDENTES A REGISTRAR
8.1.76	001	Afiliado al Partido Comunista con el N°.26402 . . , fecha de ingreso 12.12.66 (Microfilm incautado a Rodney Arismendi).- (EVALUACION: B-2). (UU)

Impreso en

FS-1

JUNTA DE COMANDANTES EN JEFE
S. I. D.

218915-7

Dep. I Secc. I
Sub Secc. A/N
Ficha No. ..... Confec. .....

POSE LIMA (Apellidos) Elcira (Nombres)

DOCUMENTOS: C/C. MAA (Serie) 38.358 (No.) C/I. (No.) (Dpto.)

OTROS DOC. (Pasaporte) (Lib. Enrol.) (etc.)

NACIMIENTO: 3.11.28 (Fecha) (Lugar)

DOMICILIO: Dalpino y Colman (Calle) (No.) (Teléf.) (Ciudad o Localidad)

PROFESIÓN Ú OCUPACIÓN: Ama de Casa

LUGAR: **CARGO:**

IDEOLOGÍA POLÍTICA: **CLASIFICACIÓN:**

DATOS COMPLEMENTARIOS (Est. Civil) (Cónyuge) (Hijos)

(Otros familiares)

B-2

FECHA	DOCUMENTOS	218915 ANTECEDENTES A REGISTRAR
17.5.76	689	- Afiliado al Partido Comunista con el N°.59.435 ,fech de ingreso S/F. .(Microfilm incautado a Rodney Aris mendi).- (EVALUACION: B-1). (UU)

Impreso en

JUNTA DE COMANDANTES EN JEFE 218916-5

S. I. D.

R-1

Dep. I Secc. I

Sub Secc. A/N

Ficha No. ..... Confec. .....

POSE Esmeralda

Apellidos Nombres

DOCUMENTOS: C/C. ..... C/I. .....

Serie No. No. Dpto.

OTROS DOC. .....

Pasaporte Lib. Enrol. etc.

NACIMIENTO: 23 años en 1960

Fecha Lugar

DOMICILIO: Santa Ana 3728

Calle No. Teléf. Ciudad o Localidad

PROFESIÓN U OCUPACIÓN: .....

LUGAR: ..... **CARGO:** .....

IDEOLOGÍA POLÍTICA: ..... **CLASIFICACIÓN:** .....

DATOS COMPLEMENTARIOS .....

Est. Civil Cónyuge Hijos

.....

Otros familiares

B-2

FECHA	DOCUMENTOS	18916 ANTECEDENTES A REGISTRAR.
8.1.76	001	- Afiliado al Partido Comunista con el Nº. 14969 , fecha de ingreso S/F .(Microfilm incautado a Rodney Arismendi).- (EVALUACION: B-2). (UU)

Imprenta en

B-1

JUNTA DE COMANDANTES EN JEFE 218917-3

S. I. D.

Dep. I Secc. I

Sub Secc. A/N

Ficha No. ..... Confec. .....

POSE LIMA (Apellidos) Jacinto Wilevaldo (Nombres)

DOCUMENTOS: C/C. MGB 226 (Serie / No.) **C/I.** ..... (No. / Dpto.)

OTROS DOC. ..... (Pasaporte / Lib. Enrol. / etc.)

NACIMIENTO 7.7.33 (Fecha) ..... (Lugar)

DOMICILIO: Tomás Gomez y Blanes Viale (Calle / No. / Teléf. / Ciudad o Localidad)

PROFESIÓN U OCUPACIÓN: Mecánico

LUGAR: ..... **CARGO:** .....

IDEOLOGÍA POLÍTICA: ..... **CLASIFICACIÓN:** .....

DATOS COMPLEMENTARIOS ..... (Est. Civil / Cónyuge / Hijos)

..... (Otros familiares)

B-2

FECHA	DOCUMENTOS	218917 ANTECEDENTES A REGISTRAR
17.5.76	689	- Afiliado al Partido Comunista con el Nº. 59.438 ,fecha de ingreso 30.9.71 .(m[illegible] ofilm in[illegible]autado a Rodney Ariemendi).- (EVALUA[illegible]ION: B-1 [illegible] (UU)

Impreso en [illegible]

JUNTA DE COMANDANTES EN JEFE 218918-1 R-1

S. I. D.

Dep. I Secc. I

Sub Secc, A/N

Ficha No. ..... Confec. .....

POSE RAMIREZ — Juanita

Apellidos — Nombres

DOCUMENTOS: C/C. CJA 10046 **C/I.** .....

Serie — No. — No. — Dpto.

OTROS DOC. .....

Pasaporte — Lib. Enrol. — etc.

NACIMIENTO: .....

Fecha — Lugar

DOMICILIO: Besares 3080 .....

Calle — No. — Teléf. — Ciudad o Localidad

PROFESIÓN U OCUPACIÓN: Doméstica

LUGAR: ..... **CARGO:** .....

IDEOLOGÍA POLÍTICA: ..... **CLASIFICACIÓN:** .....

DATOS COMPLEMENTARIOS .....

Est. Civil — Cónyuge — Hijos

.....

Otros familiares

FECHA	DOCUMENTOS	218918 ANTECEDENTES A REGISTRAR
8.1.76	001	Afiliado al Partido Comunista con el N°.30097 , fecha de ingreso 26.12.67. (Microfilm incautado a Rodney Arismendi).- (EVALUACION: B-2). (UU)

Impreso en

JUNTA DE COMANDANTES EN JEFE 218919-9 Dep. I F-1 Secc. I

S. I. D.

Sub Secc. A/N

Ficha No. ..... Confec. 14.3.84

POSE ..... Loreley .....
Apellidos Nombres

DOCUMENTOS: C/C. ASB 9885 ..... **C/I.** .....
Serie No. No. Dpto.

OTROS DOC. .....
Pasaporte Lib. Enrol. etc.

NACIMIENTO: .....
Fecha Lugar

DOMICILIO: Martín C. Martinez 1671/302 y Colonia .....
Calle No. Teléf. Ciudad o Localidad

PROFESIÓN U OCUPACIÓN: Bailarina .....

LUGAR: ..... **CARGO:** .....

IDEOLOGÍA POLÍTICA: ..... **CLASIFICACIÓN:** .....

DATOS COMPLEMENTARIOS .....
Est. Civil Cónyuge Hijos

.....
Otros familiares

B-2

FECHA	DOCUMENTOS	218919 ANTECEDENTES A REGISTRAR
8.1.76	001	Afiliado al Partido Comunista con el Nº. 33163 , fecha ingreso 30.7.68. [illegible] ofilm incautado a Rodney Arismendi).- (EVALUACION: B-2). (UU)

Impreso en [illegible]

JUNTA DE COMANDANTES EN JEFE 218920-7 Dep. I 61 Secc. 1

S. I. D.

Sub Secc. A/N

Ficha No. ..... Confec. 14.3.84

..POSE SORIA..... .....Martín.....
Apellidos Nombres

DOCUMENTOS: C/C. ..... **C/I.** .....
Serie No. No. Dpto.

OTROS DOC. .....
Pasaporte Lib. Enrol. etc.

NACIMIENTO: ..21 años en 1968.....
Fecha Lugar

DOMICILIO: ....Arrieta 3539.....
Calle No. Teléf. Ciudad o Localidad

PROFESIÓN U OCUPACIÓN: .Soldador - Hojalatería.....

LUGAR: Met. Izata Inoez..... **CARGO:** .....

IDEOLOGÍA POLÍTICA: ..... **CLASIFICACIÓN:** .....

DATOS COMPLEMENTARIOS .....
Est. Civil Cónyuge Hijos

.....
Otros familiares

FS-2

FECHA	DOCUMENTOS	218920 ANTECEDENTES A REGISTRAR
8.1.76	001	Afiliado al Partido Comunista con el Nº. 30784 , fecha de greso 24.2.68.(M[illegible]ofilm incautado a Rodney Ari[illegible] mendi).- (EVALUACION: B-2). (UU)

Impreso en [illegible]

FBI

JUNTA DE COMANDANTES EN JEFE 218921-5 Dep. I Secc. I

S. I. D. Sub Secc. A/N

Ficha No. ..... Confec. .....

JOSE MARTINEZ, Walter Gerardo.

Apellidos Nombres

DOCUMENTOS: C/C. CHA. 4968. **C/I.** .....

Serie No. No. Dpto.

OTROS DOC. .....

Pasaporte Lib. Enrol. etc.

NACIMIENTO .....

Fecha Lugar

DOMICILIO: Sarandí 241. .....

Calle No. Teléf. Ciudad o Localidad

PROFESIÓN U OCUPACIÓN: Cabotaje. .....

LUGAR: ..... **CARGO:** .....

IDEOLOGÍA POLÍTICA: ..... **CLASIFICACIÓN:** .....

DATOS COMPLEMENTARIOS .....

Est. Civil Cónyuge Hijos

.....

Otros familiares

FECHA	DOCUMENTOS	218921 ANTECEDENTES A REGISTRAR
8.1.76.	0001	Afiliado al Partido Comunista con el Nº. 4760 , fecha de ingreso S/F. ... ofilm incautado a Rodney Arismendi).- (EVALUACION; B-2). (AE)

Impreso en

JUNTA DE COMANDANTES EN JEFE 218922-3 B-1

S. I. D.

Dep. I Secc. I

Sub Secc. A/N

Ficha No. ..... Confec. .....

POSENTI ....Victorio .....
Apellidos Nombres

DOCUMENTOS: C/C. ..... **C/I.** .....
Serie No. No. Dpto.

OTROS DOC. .....
Pasaporte Lib. Enrol. etc.

NACIMIENTO: ..55 años en 1963..... -Italia .....
Fecha Lugar

DOMICILIO: ...Timoteo Aparicio 4622.....
Calle No. Teléf. Ciudad o Localidad

PROFESIÓN U OCUPACIÓN: Obrero de la Madera.....

LUGAR: ..... **CARGO:** .....

IDEOLOGÍA POLÍTICA: ..... **CLASIFICACIÓN:** .....

DATOS COMPLEMENTARIOS .....
Est. Civil Cónyuge Hijos

.....
Otros familiares

F-2

FECHA	DOCUMENTOS	218922 ANTECEDENTES A REGISTRAR
8.1.76	001	Afiliado al Partido Comunista con el N°. 19806 , fecha de ingreso 1963 .(Microfilm incautado a Rodney Ariemendi).- (EVALUACION: B-2). (UU)

Impreso en

JUNTA DE COMANDANTES EN JEFE 218923-1 B-1

S. I. D.

Dep. I Secc. I

Sub Secc. A/N

Ficha No. ..... Confec. 14.3.84

POSSADA GARCIA (Apellidos) Rodolfo (Nombres)

DOCUMENTOS: C/C. ..... (Serie / No.) **C/I.** ..... (No. / Dpto.)

OTROS DOC. ..... (Pasaporte / Lib. Enrol. / etc.)

NACIMIENTO 62 años en 1970 (Fecha / Lugar)

DOMICILIO: A. Saravia 5808 (Calle / No. / Teléf. / Ciudad o Localidad)

PROFESIÓN U OCUPACIÓN: Empleado

LUGAR: UTE **CARGO:** .....

IDEOLOGÍA POLÍTICA: ..... **CLASIFICACIÓN:** .....

DATOS COMPLEMENTARIOS ..... (Est. Civil / Cónyuge / Hijos)

..... (Otros familiares)

B-2

FECHA	DOCUMENTOS	218923 ANTECEDENTES A REGISTRAR
9.10.83	30923/245-013	Afiliado al Partido Comunista con el Nº. 49847 , fecha de ingreso 26.10.70. (Microfilm incautado a Rodney Arismendi).- (EVALUACION: B-2). (UU) Presentado por MIGUEL COUTO, Sec. Grimau Agrup. Talleres.-

Impreso en

JUNTA DE COMANDANTES EN JEFE 218924-9

S. I. D.

Dep. I Secc. I

Sub Secc. A/N

Ficha No. ..... Confec. .....

POSSE, ... Iris Mabel, ...
Apellidos. Nombres

DOCUMENTOS: C/C. LAA 15687 ..... C/I. .....
Serie No. No. Dpto.

OTROS DOC. .....
Pasaporte Lib. Enrol. etc.

NACIMIENTO: 28 años (1966) .....
Fecha Lugar

DOMICILIO: Dgo. Aramburú 1843. .....
Calle No. Teléf. Ciudad o Localidad

PROFESIÓN U OCUPACIÓN: Obrero del Dulce. .....

LUGAR: ..... CARGO: .....

IDEOLOGÍA POLÍTICA: ..... CLASIFICACIÓN: .....

DATOS COMPLEMENTARIOS .....
Est. Civil Cónyuge Hijos

.....
Otros familiares

FECHA	DOCUMENTOS	218924 ANTECEDENTES A REGISTRAR
8.1.76.	0001	Afiliado al Partido Comunista con el Nº 32385. , fecha de ingreso S/F. . . . ofilm incautado a Rodney Arismendi).- (EVALUACION: B-2). (AE)

Impreso en

JUNTA DE COMANDANTES EN JEFE 218925-6 Dep. I TSL Secc. I

S. I. D. Sub Secc. A/N

Ficha No. ..... Confec. 14.3.84

POSSE Ramón

Apellidos Nombres

DOCUMENTOS: C/C. ..... **C/I.** .....

Serie No. No. Dpto.

OTROS DOC. .....

Pasaporte Lib. Enrol. etc.

NACIMIENTO: 19 años en 1958 .....

Fecha Lugar

DOMICILIO: Balbin y Vallejo .....

Calle No. Teléf. Ciudad o Localidad

PROFESIÓN U OCUPACIÓN: Jornalero .....

LUGAR: ..... **CARGO:** .....

IDEOLOGÍA POLÍTICA: ..... **CLASIFICACIÓN:** .....

DATOS COMPLEMENTARIOS .....

Est. Civil Cónyuge Hijos

.....

Otros familiares

FECHA	DOCUMENTOS	218925 ANTECEDENTES A REGISTRAR
8.1.76	0001	Afiliado al Partido Comunista con el N° 8246 , Fecha de ingreso S/F .(Microfilm incautado a Rodney Arismendi).- (EVALUACION: B-3). (ME)

Impreso en

JUNTA DE COMANDANTES EN JEFE 218926-4

S. I. D.

Dep. I Secc. I

Sub Secc. A/N

Ficha No. ..... Clasific. .....

POSSE FONTES, Ramón.
Apellidos Nombres

DOCUMENTOS: C/C. OEH 3432 C/I. .....
Serie No. No. Dpto.

OTROS DOC. .....
Pasaporte Lib. Enrol. etc.

NACIMIENTO: 28 años (1967) .....
Fecha Lugar

DOMICILIO: Ruta 1 Km. 28. .....
Calle No. Teléf. Ciudad o Localidad

PROFESIÓN U OCUPACIÓN: Mecánico. .....

LUGAR: ..... **CARGO:** .....

IDEOLOGÍA POLÍTICA: ..... **CLASIFICACIÓN:** .....

DATOS COMPLEMENTARIOS .....
Est. Civil Cónyuge Hijos

.....
Otros familiares

FECHA	DOCUMENTOS	218926 ANTECEDENTES A REGISTRAR
8.1.76.	0001	Afiliado al Partido Comunista con el N° 29560 , fecha de ingreso S/F. [illegible] oficio incautado a Rodney Ariasmendi).- (EVALUACION: B-2). (AE)

Impreso en

JUNTA DE COMANDANTES EN JEFE 218927-2

S. I. D.

Dep. I Sección I

Sub Secc. A/N

Ficha No. ..... Confec. .....

BI

POSTIGLIONI SANCHEZ — Jorge

Apellidos — Nombres

DOCUMENTOS: C/C. ..... **C/I.** .....

Serie — No. — No. — Dpto.

OTROS DOC. .....

Pasaporte — Lib. Enrol. — etc.

NACIMIENTO: .....

Fecha — Lugar

DOMICILIO: Pedro de Leon 6646

Calle — No. — Teléf. — Ciudad o Localidad

PROFESIÓN U OCUPACIÓN: Camionero

LUGAR: ..... **CARGO:** .....

IDEOLOGÍA POLÍTICA: ..... **CLASIFICACIÓN:** .....

DATOS COMPLEMENTARIOS .....

Est. Civil — Cónyuge — Hijos

.....

Otros familiares

42

FECHA	DOCUMENTOS	218927 ANTECEDENTES A REGISTRAR
8.1.76	001	Afiliado al Partido Comunista con el Nº 26111 fecha de ingreso 20.10.66, según microfilm incautado a RODNEY ARISMENDI.- EVAL: B -2 (UU)

Impreso en

JUNTA DE COMANDANTES EN JEFE 218928-0

S. I. D.

Dep. I *KL Secc. I

Sub Secc. A/N

Ficha No. ..... Confec. 14.3.84

POSTRANA ..... Carlos .....
Apellidos Nombres

DOCUMENTOS: C/C. AEA S/N ..... C/I. .....
Serie No. No. Dpto.

OTROS DOC. .....
Pasaporte Lib. Enrol. etc.

NACIMIENTO: 19 años en 1965 .....
Fecha Lugar

DOMICILIO: Soriano 944 .....
Calle No. Teléf. Ciudad o Localidad

PROFESIÓN U OCUPACIÓN: Pintor .....

LUGAR: ..... CARGO: .....

IDEOLOGÍA POLÍTICA: ..... CLASIFICACIÓN: .....

DATOS COMPLEMENTARIOS .....
Est. Civil Cónyuge Hijos

.....
Otros familiares

FECHA	DOCUMENTOS	218928 ANTECEDENTES A REGISTRAR
8.1.76	0001	- Afiliado al Partido Comunista con el Nº. 22662 , fech de ingreso S/F/ .(Microfilm incautado a Rodney Ariemendi).- (EVALUACION: B-2). ( )

Impreso en

JUNTA DE COMANDANTES EN JEFE 218929-8

S. I. D.

Dep. I Secc. I

Sub Secc. A/N

Ficha No. ..... Confec. .....

FOTZ (Apellidos) José (Nombres)

DOCUMENTOS: C/C. 13365 (Serie / No.) C/I. ..... (No. / Dpto.)

OTROS DOC. ..... (Pasaporte / Lib. Enrol. / etc.)

NACIMIENTO: ..... (Fecha / Lugar)

DOMICILIO: Londres 3662 (Calle / No. / Teléf. / Ciudad o Localidad)

PROFESIÓN U OCUPACIÓN: Tornero

LUGAR: ..... **CARGO:** .....

IDEOLOGÍA POLÍTICA: ..... **CLASIFICACIÓN:** .....

DATOS COMPLEMENTARIOS ..... (Est. Civil / Cónyuge / Hijos)

..... (Otros familiares)

FECHA	DOCUMENTOS	218929 ANTECEDENTES A REGISTRAR
8.1.76	001	- Afiliado al Partido Comunista con el Nº. 21285 , fecha de ingreso 29.2.65 .(Microfilm incautado a Rodney Ariasmendi).- (EVALUACION: B-2). (UU)

Impreso en

JUNTA DE COMANDANTES EN JEFE 218930-6 Dep. I 731 Secc. I

S. I. D. Sub Secc. A/N

Ficha No. ..... Confec. .....

POUSO RUEDA, ... Alfonso. .....
Apellidos Nombres

DOCUMENTOS: C/C. ..... C/I. .....
Serie No. No. Dpto.

OTROS DOC. .....
Pasaporte Lib. Enrol. etc.

NACIMIENTO: 55 años (1958) .....
Fecha Lugar

DOMICILIO: Yaro .....
Calle No. Teléf. Ciudad o Localidad

PROFESIÓN U OCUPACIÓN: Panadero. .....

LUGAR: ..... CARGO: .....

IDEOLOGÍA POLÍTICA: ..... CLASIFICACIÓN: .....

DATOS COMPLEMENTARIOS .....
Est. Civil Cónyuge Hijos

.....
Otros familiares

FECHA	DOCUMENTOS	218930 ANTECEDENTES A REGISTRAR
8.1.76.	0001.	- Afiliado al Partido Comunista con el N°. 32790 , fecha de ingreso S/F. .(Microfilm incautado a Rodney Ariasmendi).- (EVALUACION: B-2). (AE)

Impreso en

JUNTA DE COMANDANTES EN JEFE
S. I. D.

218931-4 Dep. I FR1 Secc. I
Sub Secc. A/N
Ficha No. ..... Confec. .....

POUSO CARBALLO, Jorge.
Apellidos Nombres

DOCUMENTOS: C/C. EMA 15044. C/I. .....
Serie No. No. Dpto.

OTROS DOC. .....
Pasaporte Lib. Enrol. etc.

NACIMIENTO: 33 años (1969) .....
Fecha Lugar

DOMICILIO: Propios 5026. .....
Calle No. Teléf. Ciudad o Localidad

PROFESIÓN U OCUPACIÓN: .....

LUGAR: ..... CARGO: .....

IDEOLOGÍA POLÍTICA: ..... CLASIFICACIÓN: .....

DATOS COMPLEMENTARIOS .....
Est. Civil Cónyuge Hijos

.....
Otros familiares

FECHA	DOCUMENTOS	218931 ANTECEDENTES A REGISTRAR
8.1.76.	0001.	- Afiliado al Partido Comunista con el Nº.40543. ,fecha de ingreso S/F. .(Microfilm incautado a Rodney Arismendi).- (EVALUACION: B-2). (AE)

Impreso en

JUNTA DE COMANDANTES EN JEFE
S. I. D.

218932 - 2

Dep. I Secc. I
Sub Secc. A/N
Ficha No. ..... Confec. .....

POUZO,	José
Apellidos	Nombres

DOCUMENTOS: C/C. ..... C/I. .....
Serie No. No. Dpto.

OTROS DOC. .....
Pasaporte Lib. Enrol. etc.

NACIMIENTO: 53 años (1960) .....
Fecha Lugar

DOMICILIO: Ascasubí 4372. .....
Calle No. Teléf. Ciudad o Localidad

PROFESIÓN U OCUPACIÓN: Jubilado. .....

LUGAR: ..... **CARGO:** .....

IDEOLOGÍA POLÍTICA: ..... **CLASIFICACIÓN:** .....

DATOS COMPLEMENTARIOS .....
Est. Civil Cónyuge Hijos

.....
Otros familiares

FECHA	DOCUMENTOS	218932 ANTECEDENTES A REGISTRAR
8.1.76.	0001	- Afiliado al Partido Comunista con el Nº.4372. , fecha de ingreso 28.9.60 .(Microfilm incautado a Rodney Arismendi).- (EVALUACION: B-2). (AE)

Impreso en

JUNTA DE COMANDANTES EN JEFE 218933-0 Dep. I FSL Secc. I

S. I. D. Sub Secc. A/N

Ficha No. ..... Confec. .....

POVEDO, Hozart.

Apellidos Nombres

DOCUMENTOS: C/C. TGA. 1377 **C/I.** .....

Serie No. No. Dpto.

OTROS DOC. .....

Pasaporte Lib. Enrol. etc.

NACIMIENTO: 26 años (1965) .....

Fecha Lugar

DOMICILIO: La Boyada 2238. .....

Calle No. Teléf. Ciudad o Localidad

PROFESIÓN U OCUPACIÓN: Emp. Manzanares. .....

LUGAR: ..... **CARGO:** .....

IDEOLOGÍA POLÍTICA: ..... **CLASIFICACIÓN:** .....

DATOS COMPLEMENTARIOS .....

Est. Civil Cónyuge Hijos

.....

Otros familiares

FECHA	DOCUMENTOS	218933 ANTECEDENTES A REGISTRAR
8.1.76.	0001	- Afiliado al Partido Comunista con el Nº. 22675 , fech de ingreso S/F. .(Microfilm incautado a Rodney Aric mendi).- (EVALUATION: B-2). (AE)

Impreso en

JUNTA DE COMANDANTES EN JEFE 218934-8

S. I. D.

Dep. I FSV Secc. I

Sub Secc. A/N

Ficha No. ..... Confec. .....

aPOVEA, ... Luis María. .....
Apellidos Nombres

DOCUMENTOS: C/C. KAA. 5636 **C/I.** .....
Serie No. No. Dpto.

OTROS DOC. .....
Pasaporte Lib. Enrol. etc.

NACIMIENTO ..... 50 años (1966). .....
Fecha Lugar

DOMICILIO: Pasaje A. 5075 .....
Calle No. Teléf. Ciudad o Localidad

PROFESIÓN U OCUPACIÓN: Pintor. .....

LUGAR: ..... **CARGO:** .....

IDEOLOGÍA POLÍTICA: ..... **CLASIFICACIÓN:** .....

DATOS COMPLEMENTARIOS .....
Est. Civil Cónyuge Hijos

.....
Otros familiares

FECHA	DOCUMENTOS	218934 ANTECEDENTES A REGISTRAR
8.1.76.	0001	- Afiliado al Partido Comunista con el Nº. 26301. [redacted] de ingreso S/F. .(Microfilm incautado a Rodney Arismendi).- (EVALUACION: B-2). (AE)

Impreso en [redacted]

JUNTA DE COMANDANTES EN JEFE 218935-5

S. I. D.

Dep. I FM Secc. I

Sub Secc. A/N

Ficha No. ..... Confec. .....

POZA, Roberto.

Apellidos Nombres

DOCUMENTOS: C/C. QCA. 3385 **C/I.** .....

Serie No. No. Dpto.

OTROS DOC. .....

Pasaporte Lib. Enrol. etc.

NACIMIENTO 40 años (1967).

Fecha Lugar

DOMICILIO: Canelón Chico.

Calle No. Teléf. Ciudad o Localidad

PROFESIÓN U OCUPACIÓN: Quintero.

LUGAR: ..... **CARGO:** .....

IDEOLOGÍA POLÍTICA: ..... **CLASIFICACIÓN:** .....

DATOS COMPLEMENTARIOS .....

Est. Civil Cónyuge Hijos

.....

Otros familiares

FSR

FECHA	DOCUMENTOS	218935 ANTECEDENTES A REGISTRAR
8.1.76.	0001	- Afiliado al Partido Comunista con el Nº.29208 , fecha de ingreso S/F.S/F.(Microfilm incautado a Rodney Ariasmendi).- (EVALUACION: B-2). (AE)

Impreso en

JUNTA DE COMANDANTES EN JEFE 218936-3 Dep. I Secc. I

S. I. D.

Sub Secc. A/N

Ficha No. ..... Confec. .....

POZZOLO, ... Germán .....

Apellidos Nombres

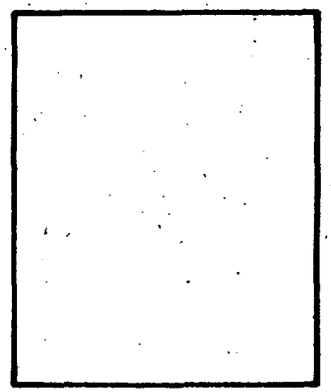

DOCUMENTOS: C/C. ..... **C/I.** .....

Serie No. No. Dpto.

OTROS DOC. .....

Pasaporte Lib. Enrol. etc.

NACIMIENTO .....

Fecha Lugar

DOMICILIO: Calle Tropa .....

Calle No. Teléf. Ciudad o Localidad

PROFESIÓN U OCUPACIÓN: Granjero .....

LUGAR: ..... **CARGO:** .....

IDEOLOGÍA POLÍTICA: ..... **CLASIFICACIÓN:** .....

DATOS COMPLEMENTARIOS .....

Est. Civil Cónyuge Hijos

.....

Otros familiares

FECHA	DOCUMENTOS	218936 ANTECEDENTES A REGISTRAR
8.1.76.	0001	- Afiliado al Partido Comunista con el Nº. 18797 , fecha de ingreso S/F. .(Microfilm incautado a Rodney Ariemendi).- (EVALUATION: B-2). (AE)

Impreso en

JUNTA DE COMANDANTES EN JEFE 218937-1

S. I. D.

Dep. I Secc. I

Sub Secc. A/N

Ficha No. ..... Confec. .....

POZZOLO DE MARIÑO, María Angélica.

Apellidos Nombres

DOCUMENTOS: C/C. ..... C/I. .....

Serie No. No. Dpto.

OTROS DOC. .....

Pasaporte Lib. Enrol. etc.

NACIMIENTO: 36 años (1964). .....

Fecha Lugar

DOMICILIO: Piedra Alta 1640/3. .....

Calle No. Teléf. Ciudad o Localidad

PROFESIÓN U OCUPACIÓN: .....

LUGAR: ..... **CARGO:** .....

IDEOLOGÍA POLÍTICA: ..... **CLASIFICACIÓN:** .....

DATOS COMPLEMENTARIOS .....

Est. Civil Cónyuge Hijos

.....

Otros familiares

52

FECHA	DOCUMENTOS	218937 ANTECEDENTES A REGISTRAR
8.1.76.	0001	- Afiliado al Partido Comunista con el Nº.22348 ,fecha de ingreso 12.12.64.Microfilm incautado a Rodney Ariamendi).- (EVALUACION: B-2). (AE)
28.6.84	...	Se contesto por Memo (A)1195/84 para Secr.Militar del Sr.Presidente de la Rep. (i)

Impreso en

JUNTA DE COMANDANTES EN JEFE

S. I. D.

218938-9

Dep. I Secc. I

Sub Secc. A/N

Ficha No. ..... Confec. .....

PRADERES BROCAL, Julia.
Apellidos Nombres

DOCUMENTOS: C/C. ..... C/I. .....
Serie No. No. Dpto.

OTROS DOC. .....
Pasaporte Lib. Enrol. etc.

NACIMIENTO: 29 años (1959) .....
Fecha Lugar

DOMICILIO: Abayubá. .....
Calle No. Teléf. Ciudad o Localidad

PROFESIÓN U OCUPACIÓN: Textil CAMPOMAR. .....

LUGAR: ..... **CARGO:** .....

IDEOLOGÍA POLÍTICA: ..... **CLASIFICACIÓN:** .....

DATOS COMPLEMENTARIOS .....
Est. Civil Cónyuge Hijos

.....
Otros familiares

FECHA	DOCUMENTOS	218938 ANTECEDENTES A REGISTRAR
8.1.76.	0001	- Afiliado al Partido Comunista con el Nº 9301 , fecha de ingreso S/F. .(Microfilm incautado a Rodney Ariemendi).- (EVALUACION: B-2). (AE)

Impreso en

JUNTA DE COMANDANTES EN JEFE 2 1 8 9 3 9 - 7

S. I. D.

Dep. I Secc. I

Sub Secc. A/N

Ficha No. ..... Confec. .....

PRADO, Augusto Mario.

Apellidos Nombres

DOCUMENTOS: C/C. BMA. 6761 C/I. .....

Serie No. No. Dpto.

OTROS DOC. .....

Pasaporte Lib. Enrol. etc.

NACIMIENTO: 43 años (1965) .....

Fecha Lugar

DOMICILIO: 20 de Febrero 3132.

Calle No. Teléf. Ciudad o Localidad

PROFESIÓN U OCUPACIÓN: AMDET.

LUGAR: ..... CARGO: .....

IDEOLOGÍA POLÍTICA: ..... CLASIFICACIÓN: .....

DATOS COMPLEMENTARIOS .....

Est. Civil Cónyuge Hijos

.....

Otros familiares

FECHA	DOCUMENTOS	218939 ANTECEDENTES A REGISTRAR
8.1.76.	0001	- Afiliado al Partido Comunista con el N°. 23753. , fecha de ingreso S/F. .(Microfilm incautado a Rodney Arismendi).- (EVALUACION: B-2). (AE)

Ingresado en

JUNTA DE COMANDANTES EN JEFE 218940-5 Dep. I Secc. I

S. I. D. Sub Secc. A/N

Ficha No. ..... Confec. .....

..PRADO,..... ..... Gilberto. .....
Apellidos Nombres

DOCUMENTOS: C/C. PAA. 6698 ..... C/I. .....
Serie No. No. Dpto.

OTROS DOC. .....
Pasaporte Lib. Enrol. etc.

NACIMIENTO: 30 años (1961) .....
Fecha Lugar

DOMICILIO: Bella Vista 1466. .....
Calle No. Teléf. Ciudad o Localidad

PROFESIÓN U OCUPACIÓN: Carpintero. .....

LUGAR: ..... CARGO: .....

IDEOLOGÍA POLÍTICA: ..... CLASIFICACIÓN: .....

DATOS COMPLEMENTARIOS .....
Est. Civil Cónyuge Hijos

.....
Otros familiares

FBL

FECHA	DOCUMENTOS	218940 ANTECEDENTES A REGISTRAR
8.1.76.	0001	- Afiliado al Partido Comunista con el Nº 15537 , fecha de ingreso S/F. .(Microfilm incautado a Rodney Arismendi).- (EVALUACION: B-2). (AE)
28/6/984	———	Se contestó Memo. (A) Nº 1290/984 para M.D.N. (i)

Impreso en

JUNTA DE COMANDANTES EN JEFE 218941-3 Dep. I Secc. I

S. I. D. Sub Secc. A/N

Ficha No. ..... Confec. .....

PRADO LARROSA, Juan Carlos.
Apellidos Nombres

DOCUMENTOS: C/C. ..... **C/I.** .....
Serie No. No. Dpto.

OTROS DOC. .....
Pasaporte Lib. Enrol. etc.

NACIMIENTO .....
Fecha Lugar

DOMICILIO: José Ma. Guerra 3761.
Calle No. Teléf. Ciudad o Localidad

PROFESIÓN U OCUPACIÓN: Obrero.

LUGAR: ..... **CARGO:** .....

IDEOLOGÍA POLÍTICA: ..... **CLASIFICACIÓN:** .....

DATOS COMPLEMENTARIOS .....
Est. Civil Cónyuge Hijos

.....
Otros familiares

FECHA	DOCUMENTOS	218941 ANTECEDENTES A REGISTRAR
8.1.76.	0001.	- Afiliado al Partido Comunista con el Nº.32673 , fecha de ingreso S/F. .(Microfilm incautado a Rodney Arismendi).- (EVALUACION: B-2). (AE)

Impreso en

JUNTA DE COMANDANTES EN JEFE 218942-1 Dep. I FSL Secc. I

S. I. D.

Sub Secc. A/N

Ficha No. ..... Confec. .....

TRADO SILVA, Juan Carlos.
Apellidos Nombres

DOCUMENTOS: C/C. ..... C/I. .....
Serie No. No. Dpto.

OTROS DOC. .....
Pasaporte Lib. Enrol. etc.

NACIMIENTO: 27 años (1964) .....
Fecha Lugar

DOMICILIO: Guadalquivir. 4845. .....
Calle No. Teléf. Ciudad o Localidad

PROFESIÓN U OCUPACIÓN: Obrero de vidrio. .....

LUGAR: ..... **CARGO:** .....

IDEOLOGÍA POLÍTICA: ..... **CLASIFICACIÓN:** .....

DATOS COMPLEMENTARIOS .....
Est. Civil Cónyuge Hijos

.....
Otros familiares

FECHA	DOCUMENTOS	218942 ANTECEDENTES A REGISTRAR
8.1.76.	0001	Afiliado al Partido Comunista con el Nº. 22088 , fecha de ingreso s/f .(Microfilm incautado a Rodney Arismendi).- (EVALUACION: B-2). (AE)

Impreso en

JUNTA DE COMANDANTES EN JEFE 218943-9 Dep. I Secc. I

S. I. D.

Sub Secc. A/N

Ficha No. ..... Confec. .....

PRADO, Marta Bilma

Apellidos Nombres

DOCUMENTOS: C/C. ..... C/I. .....

Serie No. No. Dpto.

OTROS DOC. .....

Pasaporte Lib. Enrol. etc.

NACIMIENTO: 18 años (1969) .....

Fecha Lugar

DOMICILIO: Cno. Maldonado K.20 .....

Calle No. Teléf. Ciudad o Localidad

PROFESIÓN U OCUPACIÓN: Ama de casa.

LUGAR: ..... **CARGO:** .....

IDEOLOGÍA POLÍTICA: ..... **CLASIFICACIÓN:** .....

DATOS COMPLEMENTARIOS .....

Est. Civil Cónyuge Hijos

.....

Otros familiares

F52

FECHA	DOCUMENTOS	218943 ANTECEDENTES A REGISTRAR
8.1.76.	0001	Afiliado al Partido Comunista con el Nº 40344 , fecha de ingreso S/F. .(Microfilm incautado a Rodney Arismendi).- (EVALUACION: B-2). (AE)

Impreso en

JUNTA DE COMANDANTES EN JEFE 218944-7

S. I. D.

Dep. I - - Secc. I

Sub Secc. A/N

Ficha No. ..... Confec. .....

PRADOS, Martín.

Apellidos Nombres

DOCUMENTOS: C/C. BNA 26007. C/I. .....

Serie No. No. Dpto.

OTROS DOC. .....

Pasaporte Lib. Enrol. etc.

NACIMIENTO: 30 años (1969)

Fecha Lugar

DOMICILIO: Juan de ios Peza 1971.

Calle No. Teléf. Ciudad o Localidad

PROFESIÓN U OCUPACIÓN: CUTCSA.

LUGAR: ..... CARGO: .....

IDEOLOGÍA POLÍTICA: ..... CLASIFICACIÓN: .....

DATOS COMPLEMENTARIOS .....

Est. Civil Cónyuge Hijos

.....

Otros familiares

452

FECHA	DOCUMENTOS	218944 ANTECEDENTES A REGISTRAR
8.1.76.	0001	- Afiliado al Partido Comunista con el Nº 37252 de ingreso S/F. .(Microfilm incautado a Rodney Ariemendi).- (EVALUACION: B-2). (AE)

Impreso en

JUNTA DE COMANDANTES EN JEFE 218945-4 Dep. I Secc. I

S. I. D. Sub Secc. A/N

Ficha No. ..... Confec. .....

PRADO SOSA, Ramón José.

Apellidos Nombres

DOCUMENTOS: C/C. ..... **C/I.** .....

Serie No. No. Dpto.

OTROS DOC. .....

Pasaporte Lib. Enrol. etc.

NACIMIENTO: 19 años (1969) .....

Fecha Lugar

DOMICILIO: Colón 922 (Salto) .....

Calle No. Teléf. Ciudad o Localidad

PROFESIÓN U OCUPACIÓN: .....

LUGAR: ..... **CARGO:** .....

IDEOLOGÍA POLÍTICA: ..... **CLASIFICACIÓN:** .....

DATOS COMPLEMENTARIOS .....

Est. Civil Cónyuge Hijos

.....

Otros familiares

FECHA	DOCUMENTOS	218945 ANTECEDENTES A REGISTRAR
8.1.76.	0001	- Afiliado al Partido Comunista con el Nº.37268 , fecha de ingreso S/F. .(Microfilm incautado a Rodney Arismendi).- (EVALUACION: B-2). (AE)

Impreso en

218946-2

JUNTA DE COMANDANTES EN JEFE

S. I. D.

Dep. I Secc. I

Sub Secc. A/N

Ficha No. ..... Confec. .....

PRAIS, MIRANDA, Domingo.

Apellidos Nombres

DOCUMENTOS: C/C. ..... **C/I.** .....

Serie No. No. Dpto.

OTROS DOC. .....

Pasaporte Lib. Enrol. etc.

NACIMIENTO: 46 años(1968) .....

Fecha Lugar

DOMICILIO: Lutecia 3843 .....

Calle No. Teléf. Ciudad o Localidad

PROFESIÓN U OCUPACIÓN: Carpintero. .....

LUGAR: ..... **CARGO:** .....

IDEOLOGÍA POLÍTICA: ..... **CLASIFICACIÓN:** .....

DATOS COMPLEMENTARIOS .....

Est. Civil Cónyuge Hijos

.....

Otros familiares

FECHA	DOCUMENTOS	218946 ANTECEDENTES A REGISTRAR
8.1.76.	0001	Afiliado al Partido Comunista con el Nº.32253 , fecha de ingreso S/F. .(Microfilm incautado a Rodney Ariemendi).- (EVALUACION: B-2). (AE)

Impreso en

JUNTA DE COMANDANTES EN JEFE

S. I. D.

218947-0

Dep. I Secc. I

Sub Secc. A/N

Ficha No. ..... Confec. .....

PRANDI, Carlos.

Apellidos Nombres

DOCUMENTOS: C/C. ..... **C/I.** .....

Serie No. No. Dpto.

OTROS DOC. .....

Pasaporte Lib. Enrol. etc.

NACIMIENTO: 52 años (1962) italiano.

Fecha Lugar

DOMICILIO: .....

Calle No. Teléf. Ciudad o Localidad

PROFESIÓN U OCUPACIÓN: Construcción.

LUGAR: ..... **CARGO:** .....

IDEOLOGÍA POLÍTICA: ..... **CLASIFICACIÓN:** .....

DATOS COMPLEMENTARIOS .....

Est. Civil Cónyuge Hijos

.....

Otros familiares

FECHA	DOCUMENTOS	218947 ANTECEDENTES A REGISTRAR
8.1.76.	0001	- Afiliado al Partido Comunista con el Nº. 18587 , fecha de greso S/F. .(Microfilm incautado a Rodney Ariemendi).- (EVALUACION: B-2). (AE)

Impreso en

JUNTA DE COMANDANTES EN JEFE 218948-8 Dep. I #1 Secc. I

S. I. D.

Sub Secc. A/N

Ficha No. ..... Confec. .....

PRANDI. PETEA. ..... Dubal. .....
Apellidos Nombres

DOCUMENTOS: C/C. CNA 2815 ..... **C/I:** .....
Serie No. No. Dpto.

OTROS DOC. .....
Pasaporte Lib. Enrol. etc.

NACIMIENTO 27 años (1967) .....
Fecha Lugar

DOMICILIO: Joanicó. .....
Calle No. Teléf. Ciudad o Localidad

PROFESIÓN U OCUPACIÓN: Granjero. .....

LUGAR: ..... **CARGO:** .....

IDEOLOGÍA POLÍTICA: ..... **CLASIFICACIÓN:** .....

DATOS COMPLEMENTARIOS .....
Est. Civil Cónyuge Hijos

.....
Otros familiares

FBI

FECHA	DOCUMENTOS	218948 ANTECEDENTES A REGISTRAR
8.1.76.	0001	Afiliado al P[illegible] Comunista con el N°.29853. ,fecha de [illegible] SF. [illegible] incautado a Rodney Arismendi).- ([illegible]: B-2). (AE)

Impreso en [illegible]

218948-C

[illegible] EN JEFE

[illegible] de SEGUI Lilián Marta

Apellidos ... Nombres

[illegible] CR 51.035 Colonia

[illegible]

Est. Civil

[illegible] 17.07.949 Montevideo

Fecha ... Lugar

[illegible] de Aréchaga 3316

Calle ... No. ... Telf. ... Seccional

[illegible]

[illegible] CARGO:

IDEOLOGÍA POLÍTICA: ... CLASIFICACIÓN:

DATOS COMPLEMENTARIOS Casada Dr.Eduardo SEGUI

Est. Civil ... Cónyuge ... Hijos

Otros familiares

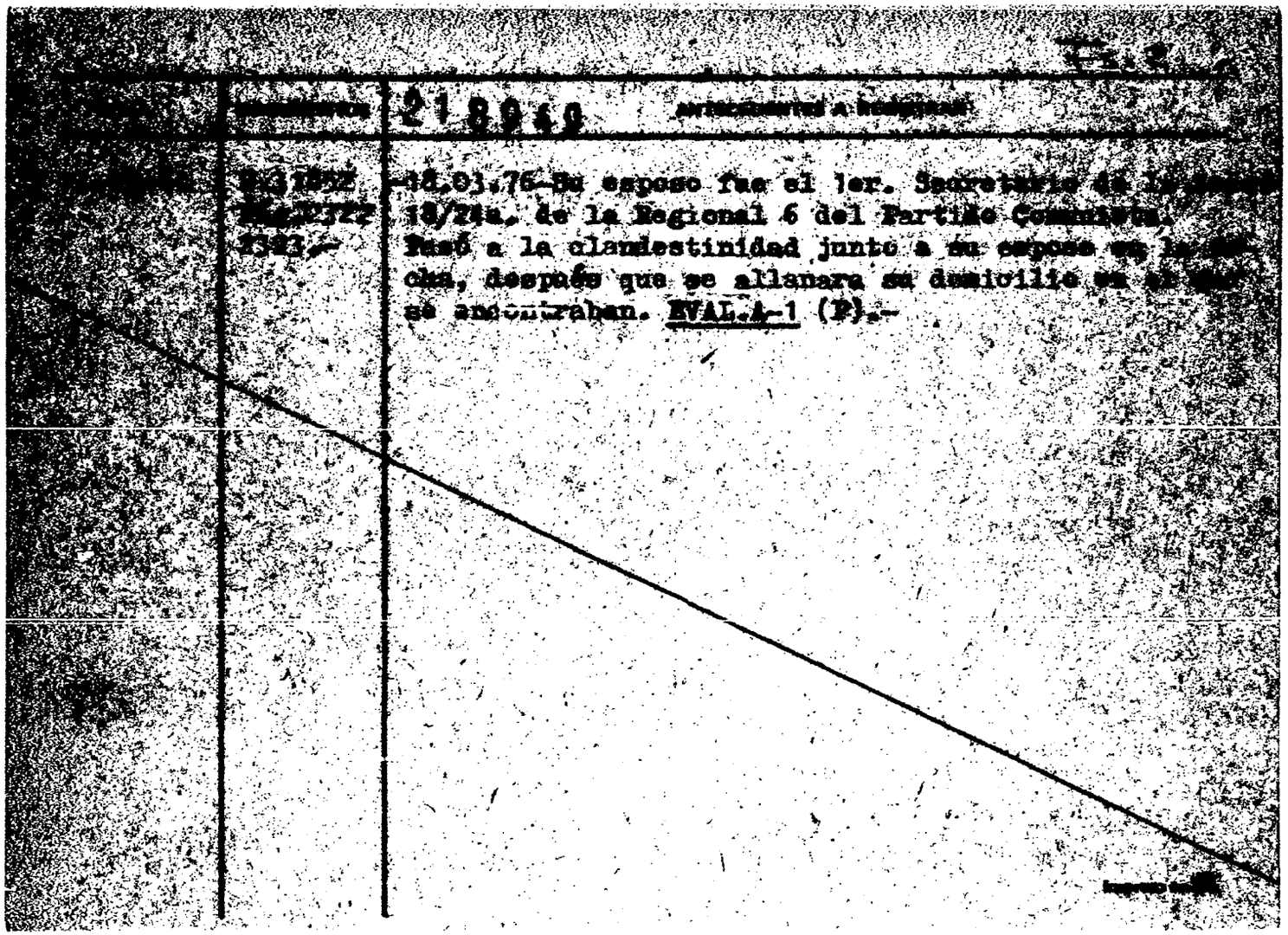

[illegible]	218949 ANTECEDENTES A REGISTRAR
[illegible]	18.03.76-Su esposo fue el 1er. Secretario de la [illegible] 18/24a. de la Regional 6 del Partido Comunista. Pasó a la clandestinidad junto a su esposo en la [illegible]cha, después que se allanara su domicilio en el [illegible] se encontraban. EVAL.A-1 (P).-

218950 -4

[illegible] DE COMANDANTES EN JEFE

[illegible]

[illegible] Alicia

Apellidos .... Nombres

[illegible] C/C. .... C/I. 1.534.292-2

Ser. .... No. .... No. .... Dpto.

[illegible] Reg. Pat. C.179.978

[illegible] .... Lib. Enrol. .... etc.

[illegible]: ....

[illegible] .... Lugar

[illegible]: ....

[illegible] .... No. .... Telef. .... Ciudad o Localidad

[illegible] u ocupación: Estudiante de Ciencias Económicas

[illegible]: .... CARGO: ....

[illegible] POLÍTICA: .... CLASIFICACIÓN: ....

DATOS COMPLEMENTARIOS ....

Est. Civil .... Cónyuge .... Hijos

....

Otros familiares

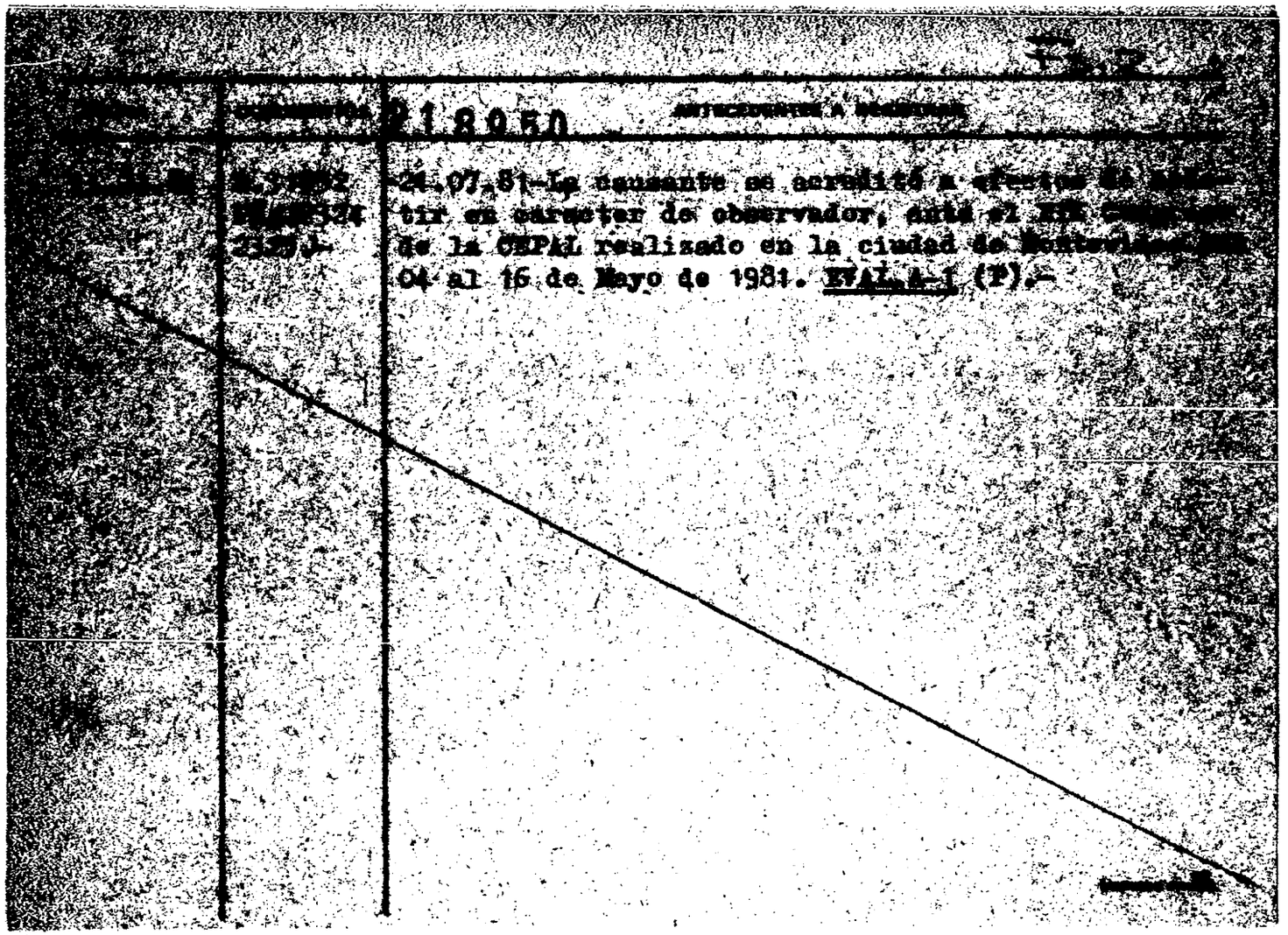

[illegible]	[illegible]	218950 ANTECEDENTES A REGISTRAR
[illegible]	[illegible]	24.07.81-La causante se acreditó a efectos de [illegible] tir en carácter de observador, ante el [illegible] de la CEPAL realizado en la ciudad de [illegible] 04 al 16 de Mayo de 1981. EVAL.A-1 (P).-

218951-2

[illegible] DE COMANDANTES EN JEFE

S. L. D.

[illegible] César Augusto

Apellidos Nombres

[illegible] C/C. BBA 1876 C/I. 936.412 Mdeo.

Serie No. No. Dpto.

[illegible]

Lib. Enrol. etc.

[illegible] 00.00.922 Argentina

Fecha Lugar

[illegible] Juan Lomelle 1876

Calle No. Teléf. Ciudad o Localidad

[illegible] Odontólogo

[illegible] su domicilio CARGO:

[illegible] POLÍTICA: CLASIFICACIÓN:

DATOS COMPLEMENTARIOS

Est. Civil Cónyuge Hijos

Otros familiares

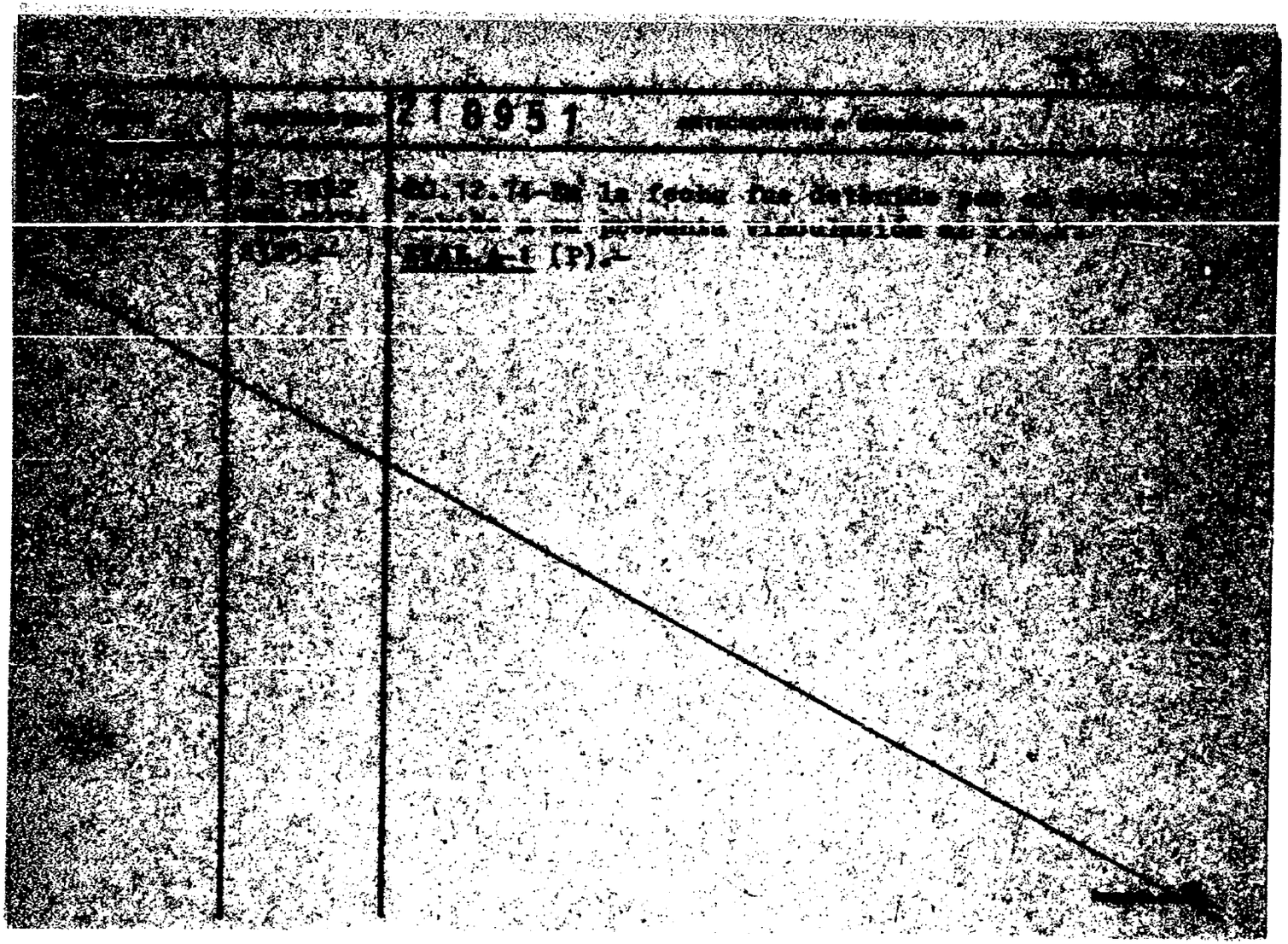

218952-0

[illegible] COMANDANTES EN JEFE

[illegible]

Fecha [illegible]

[illegible] Domingo
Apellidos — Nombres

[illegible] C/I.
Serie — No. — No. — Dpto.

[illegible]
Lib. Enrol. — etc.

[illegible] 64 años en 1974 — Uruguay
Fecha — Lugar

[illegible] Acosta y Lara 2446
Calle — No. — Teléf. — Ciudad o Localidad

[illegible] u OCUPACIÓN:

[illegible] CARGO:

IDEOLOGÍA POLÍTICA: CLASIFICACIÓN:

DATOS COMPLEMENTARIOS Casado
Est. Civil — Cónyuge — Hijos

Otros familiares

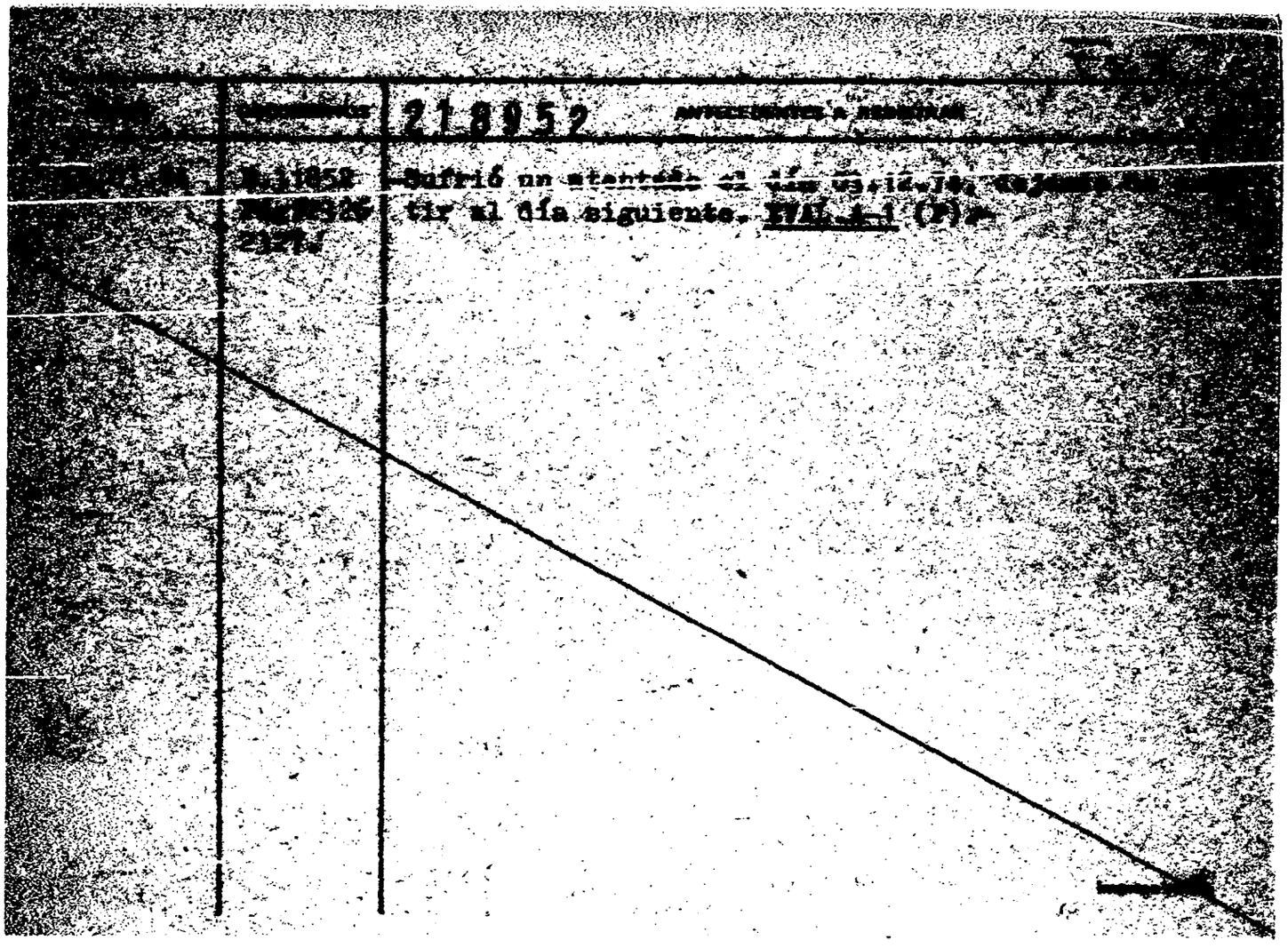
21952
Sufrió un atentado
tir al día siguiente.

JUNTA DE COMANDANTES EN JEFE 218953-8 Dep. I +3.1 Secc. I

S. I. D.

Sub Secc. A/N

Ficha No. ..... Confec. .....

13.03.84

BARGAS (Apellidos) Elbio (Nombres)

DOCUMENTOS: C/C. ..... (Serie / No.) C/I. ..... (No. / Dpto.)

OTROS DOC. ..... (Pasaporte / Lib. Enrol. / etc.)

NACIMIENTO: ..... (Fecha / Lugar)

DOMICILIO: ..... Fray Bentos-Río Negro (Calle / No. / Teléf. / Ciudad o Localidad)

PROFESIÓN U OCUPACIÓN: .....

LUGAR: ..... **CARGO:** .....

IDEOLOGÍA POLÍTICA: ..... **CLASIFICACIÓN:** .....

DATOS COMPLEMENTARIOS ..... (Est. Civil / Cónyuge / Hijos)

..... (Otros familiares)

FECHA	DOCUMENTOS	218953 ANTECEDENTES A REGISTRAR Fs.2
13.03.84	D.31852 Pág.2332	-Recibía panfletos de Rigulación por intermedio de la Organización Subversiva "M.L.N.". EVAL.A-1 (P).- (NOTA: Es de destacar que el presente Documento no especifica la correspondiente fecha.).-

Impreso en

2.3.84 218954-6 [redacted] 29750-138

Foto de Frente	Foto de Perfil

G. RODRIGUEZ, GLAYCI TERESITA
Apellido Paterno Apellido Materno Nombre(s)

Documentos [redacted] REGISTRO NACIONAL [redacted] (BRASIL) N. 91[redacted]-6

Domicilio BRASIL

Teléfono ____ Sección Policial ____

Lugar y Fecha de Nacimiento URUGUAY 30.5.945

Profesión ____ Ocupación ____

Otras actividades ____

Actuación ____

Ideología ____

Situación económica ____ Capital aprox. ____ Vehículo ____

Raza ____ Estatura ____ Peso ____ Color de cabello ____

Color de ojos ____ Complexión ____ Señas ____

Estado civil SOLTERA Nombre del cónyuge ____

Nacionalidad del cónyuge ____ Nombre y edad de los hijos ____

Padre, Nombre G., HECTOR MARTIN Nacionalidad ____

Madre, Nombre GORGOROSO, MAURILIA R. Nacionalidad ____

Estudios ____

Otros datos Al 26.8.83 reside en Brasil. Eval.A-1 (MB)

N. de I. - 08-08 - 5.000 - 1/81
Central de Impresiones Ltda.

218955-3

297 2.3.84

[redacted] 29750-136

Foto de Frente	Foto de Perfil

GADEA DUTRA, GONZALO ATILIO
Apellido Paterno Apellido Materno Nombre(s)

Documentos [redacted] REGISTRO NACIONAL [redacted] (BRASIL) 9143721-0

Domicilio BRASIL

Teléfono ..... Sección Policial .....

Lugar y Fecha de Nacimiento URUGUAY 17.11.968

Profesión ..... Ocupación .....

Otras actividades .....

Actuación .....

Ideología .....

Situación económica ..... Capital aprox. ..... Vehículo .....

Raza ..... Estatura ..... Peso ..... Color de cabello .....

Color de ojos ..... Complexión ..... Señas .....

Estado civil SOLTERO ..... Nombre del cónyuge .....

Nacionalidad del cónyuge ..... Nombre y edad de los hijos .....

Padre, Nombre GADEA LATORRE, ALCIDES M. ..... Nacionalidad .....

Madre, Nombre DUTRA IEYTON, GLADYS NELLY ..... Nacionalidad .....

Estudios .....

Otros datos Al 26.8.83 reside en Brasil. Eval.A-1. (MB)

N. de I. - 08-08 - 5.000 - 1/81
Central de Impresiones Ltda.

218956-1

2.3.84 Fs.1

[redacted] 29750-73

Foto de Frente	Foto de Perfil

GADEA DUTRA, SYLVIA NORA
Apellido Paterno Apellido Materno Nombre(s)

Documentos [redacted] REGISTRO NACIONAL [redacted] (BRASIL) 9143720-2

Domicilio BRASIL

Teléfono ..... Sección Policial .....

Lugar y Fecha de Nacimiento URUGUAY 14.6.967

Profesión ..... Ocupación .....

Otras actividades .....

Actuación .....

Ideología .....

Situación económica ..... Capital aprox. ..... Vehículo .....

Raza ..... Estatura ..... Peso ..... Color de cabello .....

Color de ojos ..... Complexión ..... Señas .....

Estado civil SOLTERA Nombre del cónyuge .....

Nacionalidad del cónyuge ..... Nombre y edad de los hijos .....

Padre, Nombre GADEA LATORRE, ALCIDES M. Nacionalidad .....

Madre, Nombre DUTRA LEYTON, GLADYS NELLY Nacionalidad .....

Estudios .....

Otros datos Al 26.8.83 reside en Brasil. Eval.A-1 (MB)

.....

N. de I. - 08-08 - 5.000 - 1/81
Central de Impresiones Ltda.

218957-9

2.3.84 E.1

[redacted] 29750-96

Foto de Frente	Foto de Perfil

GADEA MOYANO, WASHINGTON JOSE
Apellido Paterno Apellido Materno Nombre(s)

Documentos [redacted] REGISTRO NACIONAL [redacted] (BRASIL) 9154530-7

Domicilio BRASIL

Teléfono ..... Sección Policial .....

Lugar y Fecha de Nacimiento URUGUAY 28.2.955

Profesión ..... Ocupación .....

Otras actividades .....

Actuación .....

Ideología .....

Situación económica ..... Capital aprox. ..... Vehículo .....

Raza ..... Estatura ..... Peso ..... Color de cabello .....

Color de ojos ..... Complexión ..... Señas .....

Estado civil CASADO ..... Nombre del cónyuge .....

Nacionalidad del cónyuge ..... Nombre y edad de los hijos .....

Padre, Nombre GADEA, GERONIMO ..... Nacionalidad .....

Madre, Nombre MOYANO, ESTHER TOMASA ..... Nacionalidad .....

Estudios .....

Otros datos Al 26.8.83 reside en Brasil, Eval.A-1, (MB)

N. de I. - 08-08 - 5.000 - 1/81
Central de Impresiones Ltda.

218958-7

[redacted] 29750-188

Foto de Frente	Foto de Perfil

GAITAN [redacted]BUENO, JUAN FRANCISCO
Apellido Paterno Apellido Materno Nombre(s)

Documentos [redacted] REGISTRO NACIONAL [redacted] (BRASIL) 9017175-6

Domicilio BRASIL

Teléfono ..... Sección Policial .....

Lugar y Fecha de Nacimiento URUGUAY 4.4.952

Profesión ..... Ocupación .....

Otras actividades .....

Actuación .....

Ideología .....

Situación económica ..... Capital aprox. ..... Vehículo .....

Raza ..... Estatura ..... Peso ..... Color de cabello .....

Color de ojos ..... Complexión ..... Señas .....

Estado civil CASADO ..... Nombre del cónyuge .....

Nacionalidad del cónyuge ..... Nombre y edad de los hijos .....

Padre, Nombre GAITAN, SECUNDINO ..... Nacionalidad .....

Madre, Nombre BUENO, NOEVER OLIVA ..... Nacionalidad .....

Estudios .....

Otros datos Al 26.8.83 reside en Brasil. Eval.A-1. (MB)

.....

N. de I. - 08-08 - 5.000 - 1/81
Central de Impresiones Ltda.

2.3.84 Fs.1

218959-5 [redacted] 29750-13

Foto de Frente	Foto de Perfil

GAITAN CASTELLANOS, PABLO ALEJANDRO
Apellido Paterno Apellido Materno Nombre(s)

Documentos [redacted] REGISTRO NACIONAL [redacted] (BRASIL) 9017177-2

Domicilio BRASIL

Teléfono ..... Sección Policial .....

Lugar y Fecha de Nacimiento URUGUAY 16.7.974

Profesión ..... Ocupación .....

Otras actividades .....

Actuación .....

Ideología .....

Situación económica ..... Capital aprox. ..... Vehículo .....

Raza ..... Estatura ..... Peso ..... Color de cabello .....

Color de ojos ..... Complexión ..... Señas .....

Estado civil SOLTERO ..... Nombre del cónyuge .....

Nacionalidad del cónyuge ..... Nombre y edad de los hijos .....

Padre, Nombre GAITAN BUENO, JUAN FRANCISCO ..... Nacionalidad .....

Madre, Nombre CASTELLANOS, ELISA NELIDA ..... Nacionalidad .....

Estudios .....

Otros datos Al 26.8.83 reside en Brasil. Eval.A-1. (MB)

N. de I. - 08-08 - 5.000 - 1/81
Central de Impresiones Ltda.

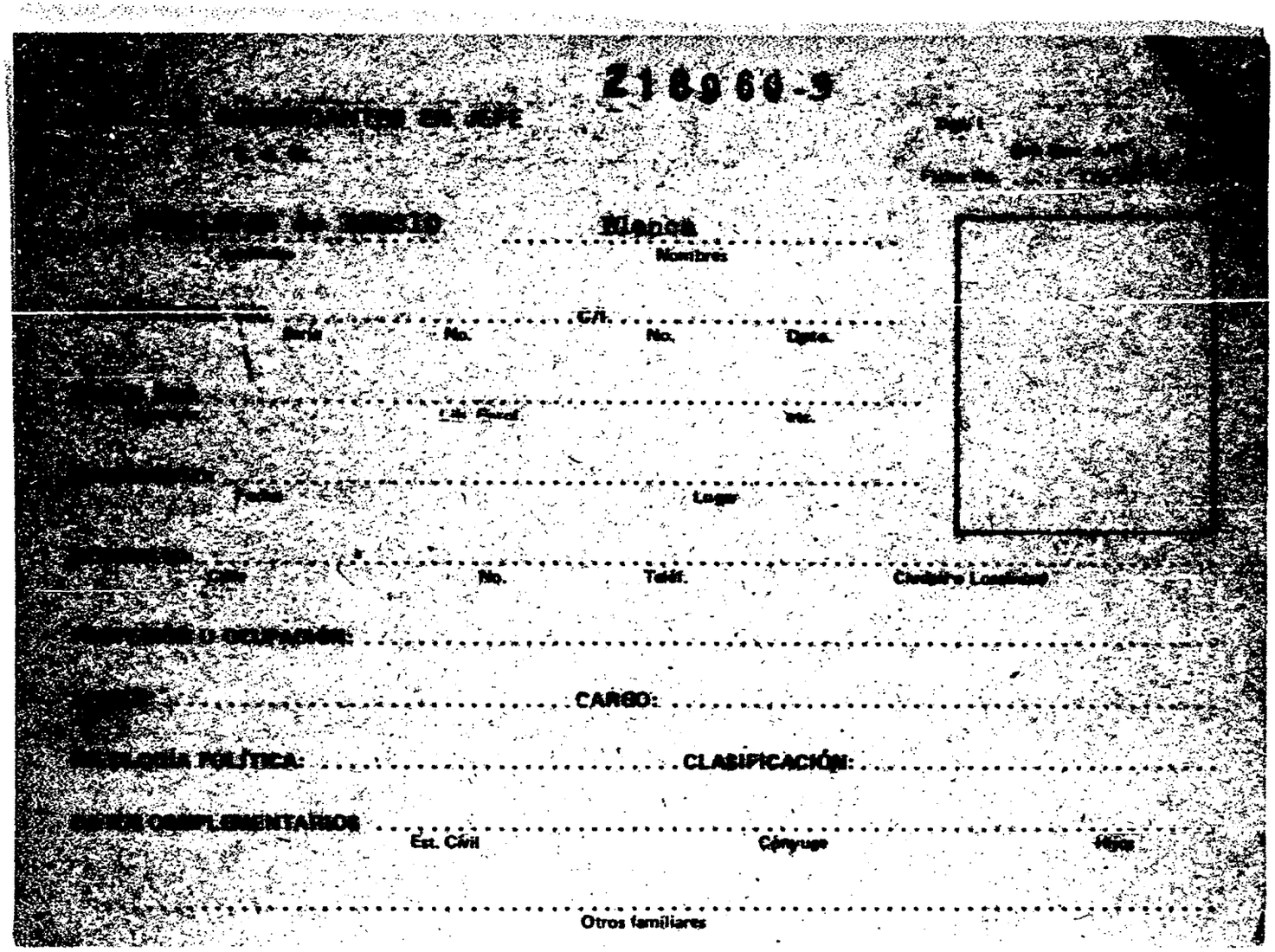
Nombres
C/I.
No.
No.
Depto.
Lugar
No.
Teléf.
CARGO:
CLASIFICACIÓN:
Est. Civil
Cónyuge
Otros familiares

[illegible]	[illegible]	218960 ANTECEDENTES A REGISTRAR
[illegible]	[illegible] Pag.001	29/[illegible]/984 - Según lo publicado por el [illegible] [illegible]" se establece que la Comisión [illegible] Derechos Humanos, que preside el Arquitecto [illegible] TERRA AROCENA, envió una carta al Ministerio del [illegible] rior de la República Argentina, en procura del [illegible] recimiento de la "desaparición" de unos 130 [illegible] nos uruguayos en ese país entre 1974 y 1978. Dicha Comisión acompañó sus gestiones con una [illegible] personas en esa situación, en la que figura la [illegible] te como "desaparecida" desde el 16/MAY/977. EVALUACION: A-2 (CC)
[illegible]	8402939 Pag.003	11/ABR/984 - En la edición del Semanario "[illegible]" y dentro de un informe especial titulado "Los Uruguayos Desaparecidos en Argentina", se establece respecto a la causante: " El 15-5-76 es llevada de su domicilio por hombres armados que agreden y destrozan, junto con una señora argentina y una niña de 4 años, en presencia de su hija de 14 años y otros dos niños pequeños hijos de la Señora argentina". EVALUACION: A-2 (CC)

Impreso en [illegible]

JUNTA DE COMANDANTES EN JEFE 218961-1 Dep. I Secc. I

S. I. D. Sub Secc. A/N

Ficha No. ..... Confec. .....

QUAGLIA, María Amalia.
Apellidos Nombres

DOCUMENTOS: C/C. BBB 9738 **C/I.** .....
Serie No. No. Dpto.

OTROS DOC. .....
Pasaporte Lib. Enrol. etc.

NACIMIENTO: 42 años (1960) .....
Fecha Lugar

DOMICILIO: Of. 2. No. 5459. .....
Calle No. Teléf. Ciudad o Localidad

PROFESIÓN U OCUPACIÓN: .....

LUGAR: ..... **CARGO:** .....

IDEOLOGÍA POLÍTICA: ..... **CLASIFICACIÓN:** .....

DATOS COMPLEMENTARIOS .....
Est. Civil Cónyuge Hijos

.....
Otros familiares

FECHA	DOCUMENTOS	218961 ANTECEDENTES A REGISTRAR
811.76.	0001	- Afiliado al Partido Comunista con el Nº. 12566 , fech de greso S/F. .(Microfilm incautado a Rodney Ari menai).- (EVALUACION: B-2). (AE).

Impreso en

218962 - 9

JUNTA DE COMANDANTES EN JEFE

S. I. D.

Dep. I 731 Secc. I

Sub Secc. A/N

Ficha No. ..... Confec. .....

QUEZADA, Oscar.

Apellidos Nombres

DOCUMENTOS: C/C. ..... C/I. .....

Serie No. No. Dpto.

OTROS DOC. .....

Pasaporte Lib. Enrol. etc.

NACIMIENTO 18 años (1965) .....

Fecha Lugar

DOMICILIO: Ciudadela 1216.

Calle No. Teléf. Ciudad o Localidad

PROFESIÓN U OCUPACIÓN: .....

LUGAR: ..... **CARGO:** .....

IDEOLOGÍA POLÍTICA: ..... **CLASIFICACIÓN:** .....

DATOS COMPLEMENTARIOS .....

Est. Civil Cónyuge Hijos

.....

Otros familiares

218962 - 9

JUNTA DE COMANDANTES EN JEFE

S. I. D.

Dep. I FSI Secc. I

Sub Secc. A/N

Ficha No. ..... Confec. .....

QUEZADA, ... Oscar. .....
Apellidos Nombres

DOCUMENTOS: C/C. ..... C/I. .....
Serie No. No. Dpto.

OTROS DOC. .....
Pasaporte Lib. Enrol. etc.

NACIMIENTO: 18 años (1965) .....
Fecha Lugar

DOMICILIO: Ciudadela 1216. .....
Calle No. Teléf. Ciudad o Localidad

PROFESIÓN U OCUPACIÓN: .....

LUGAR: ..... **CARGO:** .....

IDEOLOGÍA POLÍTICA: ..... **CLASIFICACIÓN:** .....

DATOS COMPLEMENTARIOS .....
Est. Civil Cónyuge Hijos

.....
Otros familiares

FECHA	DOCUMENTOS	218962 ANTECEDENTES A REGISTRAR
8.1.76.	0001	- Afiliado al Partido Comunista con el Nº. 24730 , fech de ingreso S/F .(Microfilm incautado a Rodney Arid menai).- (EVALUACION: B-2). (AE)

Impreso en

JUNTA DE COMANDANTES EN JEFE 218963-7

S. I. D.

Dep. I B1 Secc. I

Sub Secc. A/N

Ficha No. ..... Confec. .....

QUAGLIA, Eugenio.

Apellidos Nombres

DOCUMENTOS: C/C. ...4312..... C/I. .....

Serie No. No. Dpto.

OTROS DOC. .....

Pasaporte Lib. Enrol. etc.

NACIMIENTO: 57 años(1961) .....

Fecha Lugar

DOMICILIO: Br. España 2573. .....

Calle No. Teléf. Ciudad o Localidad

PROFESIÓN U OCUPACIÓN: Funcionaria de M.S.P. .....

LUGAR: ..... **CARGO:** .....

IDEOLOGÍA POLÍTICA: ..... **CLASIFICACIÓN:** .....

DATOS COMPLEMENTARIOS .....

Est. Civil Cónyuge Hijos

.....

Otros familiares

132

FECHA	DOCUMENTOS	218963 ANTECEDENTES A REGISTRAR
8.1.76.	0001	Afiliado al Partido Comunista con el Nº. 16031. 7 de greso S/F. .(Microfilm incautado a Rodney Arismendi).- (EVALUACION: B-2). (AE)

Impreso en

JUNTA DE COMANDANTES EN JEFE 218964-5

S. I. D.

Dep. I 41 Secc. I

Sub Secc. A/N

Ficha No. ..... Confec. .....

Q. DE LATORRE, María Luisa

Apellidos Nombres

DOCUMENTOS: C/C. AGB 3749 **C/I.** .....

Serie No. No. Dpto.

OTROS DOC. .....

Pasaporte Lib. Enrol. etc.

NACIMIENTO 59 años(1965) .....

Fecha Lugar

DOMICILIO: Rondeau 1515.

Calle No. Teléf. Ciudad o Localidad

PROFESIÓN U OCUPACIÓN: .....

LUGAR: ..... **CARGO:** .....

IDEOLOGÍA POLÍTICA: ..... **CLASIFICACIÓN:** .....

DATOS COMPLEMENTARIOS .....

Est. Civil Cónyuge Hijos

.....

Otros familiares

JUNTA DE COMANDANTES EN JEFE 218964-5

S. I. D.

Dep. I 41 Secc. I

Sub Secc. A/N

Ficha No. ..... Confec. .....

Q. DE LATORRE, María Luisa

Apellidos Nombres

DOCUMENTOS: C/C. AGB 3749 C/I. .....

Serie No. No. Dpto.

OTROS DOC. .....

Pasaporte Lib. Enrol. etc.

NACIMIENTO 59 años (1965) .....

Fecha Lugar

DOMICILIO: Rondeau 1515. .....

Calle No. Teléf. Ciudad o Localidad

PROFESIÓN U OCUPACIÓN: .....

LUGAR: ..... **CARGO:** .....

IDEOLOGÍA POLÍTICA: ..... **CLASIFICACIÓN:** .....

DATOS COMPLEMENTARIOS .....

Est. Civil Cónyuge Hijos

.....

Otros familiares

FECHA	DOCUMENTOS	218964 ANTECEDENTES A REGISTRAR
8.1.76.	0001	Afiliado al Partido Comunista con el Nº 24734 , fecha de greso S/F. .(Microfilm incautado a Rodney Arismendi).- (EVALUACION: B-2). (AE)

Impreso en

JUNTA DE COMANDANTES EN JEFE

S. I. D.

218965-2

Dep. I Fs 1 Secc. I

Sub Secc. A/N

Ficha No. ..... Confec. 15.e 3.e 84

PREDANOV UZUN (Apellidos) Boris (Nombres)

DOCUMENTOS: C/C. ..... (Serie / No.) C/I. ..... (No. / Dpto.)

OTROS DOC. ..... (Pasaporte / Lib. Enrol. / etc.)

NACIMIENTO: 34 años en 1969 (Fecha / Lugar)

DOMICILIO: Amberes 5904 (Calle / No. / Teléf. / Ciudad o Localidad)

PROFESIÓN U OCUPACIÓN: Técnico Archivo

LUGAR: ..... **CARGO:** .....

IDEOLOGÍA POLÍTICA: ..... **CLASIFICACIÓN:** .....

DATOS COMPLEMENTARIOS ..... (Est. Civil / Cónyuge / Hijos)

..... (Otros familiares)

FECHA	DOCUMENTOS	218965 ANTECEDENTES A REGISTRAR	F32
8.1.76	001	- Afiliado al Partido Comunista con el N°.37432 , fech de ingreso 1969 .(Microfilm incautado a Rodney Aric Mendi).- (EVALUACION: B-2). (UU)	

Impreso en

JUNTA DE COMANDANTES EN JEFE **218966 - 0** Dep. I Secc. I Fs1

S. I. D.

Sub Secc. A/N

Ficha No. ..... Confec. 15.3.84

PRATTE de FEDULLO ..... María .....
Apellidos Nombres

DOCUMENTOS: C/C. BDB 13539 ..... **C/I.** .....
Serie No. No. Dpto.

OTROS DOC. .....
Pasaporte Lib. Enrol. etc.

NACIMIENTO 39 años en 1966 .....
Fecha Lugar

DOMICILIO: Juan Acosta 4682 .....
Calle No. Teléf. Ciudad o Localidad

PROFESIÓN U OCUPACIÓN: .....

LUGAR: FUNSA ..... **CARGO:** .....

IDEOLOGÍA POLÍTICA: ..... **CLASIFICACIÓN:** .....

DATOS COMPLEMENTARIOS .....
Est. Civil Cónyuge Hijos

.....
Otros familiares

B2

FECHA	DOCUMENTOS	218966 ANTECEDENTES A REGISTRAR
8.1.76	001	- Afiliado al Partido Comunista con el N°. 25039 , fecha de ingreso 1966 .(Microfilm incautado a Rodney Arismendi).- (EVALUACION: B-2). (UU)

Impreso en

JUNTA DE COMANDANTES EN JEFE 218967-8 Fs1

S. I. D.

Dep. I Secc. I

Sub Secc. A/N

Ficha No. ..... Confec. .....

PREGO RODRIGUEZ ..... Rómulo .....
Apellidos Nombres

DOCUMENTOS: C/C. HBD 6230 ..... **C/I.** .....
Serie No. No. Dpto.

OTROS DOC. .....
Pasaporte Lib. Enrol. etc.

NACIMIENTO 44 años en 1971 .....
Fecha Lugar

DOMICILIO: Paysandú y J.P. Varela .....
Calle No. Teléf. Ciudad o Localidad

PROFESIÓN U OCUPACIÓN: Obrero de la Construcción .....

LUGAR: ..... **CARGO:** .....

IDEOLOGÍA POLÍTICA: ..... **CLASIFICACIÓN:** .....

DATOS COMPLEMENTARIOS .....
Est. Civil Cónyuge Hijos

.....
Otros familiares

FECHA	DOCUMENTOS	218967 ANTECEDENTES A REGISTRAR
22.5.76	719	- Afiliado al Partido Comunista con el Nº. 54072 de ingreso 12.4.71.(Microfilm incautado a Rodney Arismendi).- (EVALUACION: B-2). (UU)

Impreso en

JUNTA DE COMANDANTES EN JEFE 218968-6 Dep. I F1 Secc. I

S. I. D.

Sub Secc. A/N

Ficha No. ..... Confec. .....

PRENDEZ (Apellidos) Angel I. (Nombres)

DOCUMENTOS: C/C. BBB 17615 (Serie, No.) C/I. ..... (No., Dpto.)

OTROS DOC. ..... (Pasaporte, Lib. Enrol., etc.)

NACIMIENTO 28 años en 1967 (Fecha, Lugar)

DOMICILIO: Rincón entre Severio y Alvariza San Carlos Maldonado (Calle, No., Teléf., Ciudad o Localidad)

PROFESIÓN U OCUPACIÓN: Empleado

LUGAR: UTE Telefonos **CARGO:** .....

IDEOLOGÍA POLÍTICA: ..... **CLASIFICACIÓN:** .....

DATOS COMPLEMENTARIOS ..... (Est. Civil, Cónyuge, Hijos)

..... (Otros familiares)

FECHA	DOCUMENTOS	218968 ANTECEDENTES A REGISTRAR	52
8.1.76	001	- Afiliado al Partido Comunista con el N°. 27266 , fecha de ingreso 19.7.67. (Microfilm incautado a Rodney Arismendi).- (EVALUACION: B-2). (UU)	

Impreso en

JUNTA DE COMANDANTES EN JEFE 218969-4

S. I. D.

Dep. I 51 Secc. I

Sub Secc. A/N

Ficha No. ..... Confec. .....

PRESA de YARRAZ (Apellidos) Brenda (Nombres)

DOCUMENTOS: C/C. AVA 5907 (Serie / No.) **C/I.** ..... (No. / Dpto.)

OTROS DOC. ..... (Pasaporte / Lib. Enrol. / etc.)

NACIMIENTO: 41 años en 1964 (Fecha / Lugar)

DOMICILIO: Cno. Carrasco 4475 (Calle / No. / Teléf. / Ciudad o Localidad)

PROFESIÓN U OCUPACIÓN: Ama de Casa

LUGAR: ..... **CARGO:** .....

IDEOLOGÍA POLÍTICA: ..... **CLASIFICACIÓN:** .....

DATOS COMPLEMENTARIOS ..... (Est. Civil / Cónyuge / Hijos)

..... (Otros familiares)

FECHA	DOCUMENTOS	218969 ANTECEDENTES A REGISTRAR
8.1.76	001	- Afiliado al Partido Comunista con el N°. 21183 , fecha de ingreso 1964 .(Microfilm incautado a Rodney Arismendi).- (EVALUACION: B-2). (UU)

B2

Impreso en

JUNTA DE COMANDANTES EN JEFE **218970-2** Dep. I Secc. I

S. I. D. Sub Secc. A/N

Ficha No. ..... Confec. .....

PRESA (Apellidos) Hector Hugo (Nombres)

DOCUMENTOS: C/C. BBB 11164 (Serie / No.) **C/I.** ..... (No. / Dpto.)

OTROS DOC. ..... (Pasaporte / Lib. Enrol. / etc.)

NACIMIENTO 36 años en 1964 (Fecha / Lugar)

DOMICILIO: Panela 3468 (Calle / No. / Teléf. / Ciudad o Localidad)

PROFESIÓN U OCUPACIÓN: Obrero de la lana

LUGAR: ..... **CARGO:** .....

IDEOLOGÍA POLÍTICA: ..... **CLASIFICACIÓN:** .....

DATOS COMPLEMENTARIOS ..... (Est. Civil / Cónyuge / Hijos)

..... (Otros familiares)

F52

FECHA	DOCUMENTOS	218970 ANTECEDENTES A REGISTRAR
8.1.76	001	- Afiliado al Partido Comunista con el N°.22163 , fech de ingreso 1964 .(Microfilm incautado a Rodney Aris mendi).- (EVALUACION: B-2). (UU)

Impreso en

JUNTA DE COMANDANTES EN JEFE 218971-0 61

S. I. D.

Dep. I Secc. I

Sub Secc. A/N

Ficha No. ..... Confec. .....

PRESA LARROGIA María Antonia
Apellidos Nombres

DOCUMENTOS: C/C. BVA 16202 C/I. .....
Serie No. No. Dpto.

OTROS DOC. .....
Pasaporte Lib. Enrol. etc.

NACIMIENTO: 39 años en 1968
Fecha Lugar

DOMICILIO: Oficial 3 1248 .....
Calle No. Teléf. Ciudad o Localidad

PROFESIÓN U OCUPACIÓN: Domestica

LUGAR: ..... CARGO: .....

IDEOLOGÍA POLÍTICA: ..... CLASIFICACIÓN: .....

DATOS COMPLEMENTARIOS .....
Est. Civil Cónyuge Hijos

.....
Otros familiares

FECHA	DOCUMENTOS	218971 ANTECEDENTES A REGISTRAR	B2
8.1.76	001	- Afiliado al Partido Comunista con el N° 32377 , fech de ingreso 1968 .(Microfilm incautado a Rodney Aric mendi).- (EVALUACION: B-2). (UU)	

Impreso en

JUNTA DE COMANDANTES EN JEFE 218972 - 8 Dep. I Fs 1 Secc. I

S. I. D.

Sub Secc. A/N

Ficha No. ..... Confec. .....

[redacted] ..... Norveto .....
Apellidos Nombres

DOCUMENTOS: C/C. ..... C/I. .....
Serie No. No. Dpto.

OTROS DOC. .....
Pasaporte Lib. Enrol. etc.

NACIMIENTO: 23 años en 1961 .....
Fecha Lugar

DOMICILIO: Villa Alegría Solar 401 ..... Canelones .....
Calle No. Teléf. Ciudad o Localidad

PROFESIÓN U OCUPACIÓN: Obrero del Cuero .....

LUGAR: ..... CARGO: .....

IDEOLOGÍA POLÍTICA: ..... CLASIFICACIÓN: .....

DATOS COMPLEMENTARIOS .....
Est. Civil Cónyuge Hijos

.....
Otros familiares

FECHA	DOCUMENTOS	218972 ANTECEDENTES A REGISTRAR	Fs2
8.1.76	001	- Afiliado al Partido Comunista con el N°. 16644 , fech de ingreso 1961 .(Microfilm incautado a Rodney Arismendi).- (EVALUACION: B-2). (UU)	

Impreso en

JUNTA DE COMANDANTES EN JEFE 218973-6 Dep. I 61 Secc. I

S. I. D.

Sub Secc. A/N

Ficha No: ..... Confec. .....

PRESA SOSA ..... Richard .....
Apellidos Nombres

DOCUMENTOS: C/C. EAA ..... C/I. .....
Serie No. No. Dpto.

OTROS DOC. .....
Pasaporte Lib. Enrol. etc.

NACIMIENTO 28 años en 1963 .....
Fecha Lugar

DOMICILIO: Zubillaga 645 .....
Calle No. Telef. Ciudad o Localidad

PROFESIÓN U OCUPACIÓN: .....

LUGAR: CONAPROLE ..... **CARGO:** .....

IDEOLOGÍA POLÍTICA: ..... **CLASIFICACIÓN:** .....

DATOS COMPLEMENTARIOS .....
Est. Civil Cónyuge Hijos

.....
Otros familiares

FECHA	DOCUMENTOS	218973 ANTECEDENTES A REGISTRAR
8.1.76	001	- Afiliado al Partido Comunista con el Nº.32056 , fech de ingreso 1963 .(Microfilm incautado a Rodney Arie mendi).- (EVALUACION: B-2). (UU)

52

Impreso en

fs 1

JUNTA DE COMANDANTES EN JEFE 218974 - 4

S. I. D.

Dep. I Secc. I

Sub Secc. A/N

Ficha No. ..... Confec. .....

PRESA ..... Vicente A. .....
Apellidos Nombres

DOCUMENTOS: C/C. BCA 12387 ..... **C/I.** .....
Serie No. No. Dpto.

OTROS DOC. .....
Pasaporte Lib. Enrol. etc.

NACIMIENTO: ...33 años en 1963 .....
Fecha Lugar

DOMICILIO: Guaviyú 3165 .....
Calle No. Teléf. Ciudad o Localidad

PROFESIÓN U OCUPACIÓN: Mecánico .....

LUGAR: Talleres AMDET ..... **CARGO:** .....

IDEOLOGÍA POLÍTICA: ..... **CLASIFICACIÓN:** .....

DATOS COMPLEMENTARIOS .....
Est. Civil Cónyuge Hijos

.....
Otros familiares

Fr2

FECHA	DOCUMENTOS	218974 ANTECEDENTES A REGISTRAR
8.1.76	001	- Afiliado al Partido Comunista con el Nº. 19814 , fech de ingreso 30.7.63. (Microfilm incautado a Rodney Arie mendi).- (EVALUACION: B-2). (UU)

Impreso en

JUNTA DE COMANDANTES EN JEFE **218975 - 1** Dep. I Secc. I

S. I. D.

Sub Secc. A/N

Ficha No. ..... Confec. .....

PRESENTADO ..... Damaso Ramón .....
Apellidos Nombres

DOCUMENTOS: C/C. BRA 10908 ..... **C/I.** .....
Serie No. No. Dpto.

OTROS DOC. .....
Pasaporte Lib. Enrol. etc.

NACIMIENTO: 42 años en 1962 .....
Fecha Lugar

DOMICILIO: Villa Vista Linda ..... Canelones .....
Calle No. Teléf. Ciudad o Localidad

PROFESIÓN U OCUPACIÓN: .....

LUGAR: Salud Publica ..... **CARGO:** .....

IDEOLOGÍA POLÍTICA: ..... **CLASIFICACIÓN:** .....

DATOS COMPLEMENTARIOS .....
Est. Civil Cónyuge Hijos

.....
Otros familiares

B2

FECHA	DOCUMENTOS	218975 ANTECEDENTES A REGISTRAR
8.1.76	001	- Afiliado al Partido Comunista con el Nº. 17153 , fech de ingreso 1962 .(Microfilm incautado a Rodney Aria mendi).- (EVALUACION: B-2). (UU)

Impreso en

JUNTA DE COMANDANTES EN JEFE 218976-9 Dep. I Secc. I

S. I. D. Sub Secc. A/N

Ficha No. ..... Confec. .....

..PRESENTADO..... ....María.....
Apellidos Nombres

DOCUMENTOS: C/C. .....C/I.....
Serie No. No. Dpto.

OTROS DOC. .....
Pasaporte Lib. Enrol. etc.

NACIMIENTO ...25 años en 1962.....
Fecha Lugar

DOMICILIO: ...Ibiray 261.....Durazno.....
Calle No. Teléf. Ciudad o Localidad

PROFESIÓN U OCUPACIÓN: ..Doméstica.....

LUGAR:.....CARGO: .....

IDEOLOGÍA POLÍTICA: .....CLASIFICACIÓN:.....

DATOS COMPLEMENTARIOS .....
Est. Civil Cónyuge Hijos

.....
Otros familiares

FECHA	DOCUMENTOS	218976 ANTECEDENTES A REGISTRAR
8.1.76	001	- Afiliado al Partido Comunista con el N°. 18945 , fech de ingreso 19.12.62. (Microfilm incautado a Rodney Ari mendi).- (EVALUACION: B-2). (UU)

Impreso en

81

JUNTA DE COMANDANTES EN JEFE 218977-7
S. I. D.

Dep. I Secc. I
Sub Secc. A/N
Ficha No. ..... Confec. .....

...PRESENTADO..... .....Ramón.....
Apellidos Nombres

DOCUMENTOS: C/C. ..... **C/I.** .....
Serie No. No. Dpto.

OTROS DOC. .....
Pasaporte Lib. Enrol. etc.

NACIMIENTO: ..58 años en 1965.....
Fecha Lugar

DOMICILIO: .....Ombú 3106.....
Calle No. Teléf. Ciudad o Localidad

PROFESIÓN U OCUPACIÓN: ..Jubilado.....

LUGAR: ..... **CARGO:** .....

IDEOLOGÍA POLÍTICA: ..... **CLASIFICACIÓN:** .....

DATOS COMPLEMENTARIOS .....
Est. Civil Cónyuge Hijos

.....
Otros familiares

Fs2

FECHA	DOCUMENTOS	218977 ANTECEDENTES A REGISTRAR
8.1.76	001	- Afiliado al Partido Comunista con el N°.24795 , fecha de ingreso 1965 .(Microfilm incautado a Rodney Arismendi).- (EVALUACION: B-2). (UU)

Impreso en [illegible]

JUNTA DE COMANDANTES EN JEFE 218978-5

S. I. D.

Dep. I Secc. I

Sub Secc. A/N

Ficha No. ..... Confec. .....

PRESNO ..... Franklin .....

Apellidos Nombres

DOCUMENTOS: C/C. ..... **C/I.** .....

Serie No. No. Dpto.

OTROS DOC. .....

Pasaporte Lib. Enrol. etc.

NACIMIENTO .....

Fecha Lugar

DOMICILIO: .....

Calle No. Teléf. Ciudad o Localidad

PROFESIÓN U OCUPACIÓN: .....

LUGAR: ..... **CARGO:** .....

IDEOLOGÍA POLÍTICA: ..... **CLASIFICACIÓN:** .....

DATOS COMPLEMENTARIOS .....

Est. Civil Cónyuge Hijos

.....

Otros familiares

51

FECHA	DOCUMENTOS	218978 ANTECEDENTES A REGISTRAR
8.1.76	001	- Afiliado al Partido Comunista con el N°. 331 , fech de ingreso 7.3.42 .(Microfilm incautado a Rodney Ariz mendi).- (EVALUACION: B-2). (UU)

Impreso en

JUNTA DE COMANDANTES EN JEFE

S. I. D.

218979-3

Dep. I

Sec. I

Sub Secc. A/N

Ficha No. ..... Confec. .....

PRESNO ..... Hernán .....

Apellidos Nombres

DOCUMENTOS: C/C. ..... C/I. .....

Serie No. No. Dpto.

OTROS DOC. .....

Pasaporte Lib. Enrol. etc.

NACIMIENTO: 19 años en 1964 .....

Fecha Lugar

DOMICILIO: Jaime Cibils 3026 .....

Calle No. Teléf. Ciudad o Localidad

PROFESIÓN U OCUPACIÓN: Estudiante .....

LUGAR: ..... CARGO: .....

IDEOLOGÍA POLÍTICA: ..... CLASIFICACIÓN: .....

DATOS COMPLEMENTARIOS .....

Est. Civil Cónyuge Hijos

.....

Otros familiares

FECHA	DOCUMENTOS	218979 ANTECEDENTES A REGISTRAR
8.1.76	001	- Afiliado al Partido Comunista con el N°. 21551 ,fech de ingreso 28.4.64 .(Microfilm incautado a Rodney Aris mendi).- (EVALUACION: B-2). ( )

Impreso en

JUNTA DE COMANDANTES EN JEFE 218980-1 Dep. I Secc. I Fs 1

S. I. D.

Sub Secc. A/N

Ficha No. ..... Confec. .....

PRESSA ..... Ramón Esteban .....
Apellidos Nombres

DOCUMENTOS: C/C. ..... **C/I.** .....
Serie No. No. Dpto.

OTROS DOC. .....
Passporte Lib. Enrol. etc.

NACIMIENTO 29 años en 1959 .....
Fecha Lugar

DOMICILIO: Larravide 2476 .....
Calle No. Teléf. Ciudad o Localidad

PROFESIÓN U OCUPACIÓN: Obrero .....

LUGAR: FUNSA ..... **CARGO:** .....

IDEOLOGÍA POLÍTICA: ..... **CLASIFICACIÓN:** .....

DATOS COMPLEMENTARIOS .....
Est. Civil Cónyuge Hijos

.....
Otros familiares

52

FECHA	DOCUMENTOS	218980 ANTECEDENTES A REGISTRAR
8.1.76	001	- Afiliado al Partido Comunista con el Nº.9549 , fech de ingreso 1959 .(Microfilm incautado a Rodney Arismendi).- (EVALUACION: B-2). (UU)

Impreso en

F.1

JUNTA DE COMANDANTES EN JEFE
S. I. D.

218981-9

Dep. I Secc. I
Sub Secc. A/N
Ficha No. ..... Confec. .....

PRESTES (Apellidos) Angel Norberto (Nombres)

DOCUMENTOS: C/C. MCA 6341 (Serie / No.) C/I. ..... (No. / Dpto:)

OTROS DOC. ..... (Pasaporte / Lib. Enrol. / etc.)

NACIMIENTO: 34 años en 1958 (Fecha / Lugar)

DOMICILIO: Durán 5378 (Calle / No. / Teléf. / Ciudad o Localidad)

PROFESIÓN U OCUPACIÓN: Albañil

LUGAR: ..... **CARGO:** .....

IDEOLOGÍA POLÍTICA: ..... **CLASIFICACIÓN:** .....

DATOS COMPLEMENTARIOS ..... (Est. Civil / Cónyuge / Hijos)

..... (Otros familiares)

FECHA	DOCUMENTOS	218981 ANTECEDENTES A REGISTRAR	Fs2
8.1.76	001	- Afiliado al Partido Comunista con el Nº. 8379 , fech de ingreso 1958 .(Microfilm incautado a Rodney Ariz mendi).- (EVALUACION: B-2). (UU)	

Impreso en

JUNTA DE COMANDANTES EN JEFE 218982-7

S. I. D.

Fs 1

Dep. I Secc. I

Sub Secc. A/N

Ficha No. ..... Confec. .....

PRESTES ..... Carlos .....
Apellidos Nombres

DOCUMENTOS: C/C. BVA ..... **C/I.** .....
Serie No. No. Dpto.

OTROS DOC. .....
Pasaporte Lib. Enrol. etc.

NACIMIENTO: 29 años en 1963 .....
Fecha Lugar

DOMICILIO: Amado Nervo 3661 .....
Calle No. Teléf. Ciudad o Localidad

PROFESIÓN U OCUPACIÓN: .....

LUGAR: CUTCSA ..... **CARGO:** .....

IDEOLOGÍA POLÍTICA: ..... **CLASIFICACIÓN:** .....

DATOS COMPLEMENTARIOS .....
Est. Civil Cónyuge Hijos

.....
Otros familiares

FECHA	DOCUMENTOS	218982 ANTECEDENTES A REGISTRAR
8.1.76	001	- Afiliado al Partido Comunista con el Nº.19499 , feci de ingreso 1963 .(Microfilm incautado a Rodney Ari mendi).- (EVALUACION: B-2). (UU)

F52

Impreso en

61

JUNTA DE COMANDANTES EN JEFE

S. I. D. 218983-5

Dep. I Secc. I

Sub Secc. A/N

Ficha No. ..... Confec. .....

PRESTES, Conrado
Apellidos Nombres

DOCUMENTOS: C/C. LAA 11351 C/I. .....
Serie No. No. Dpto.

OTROS DOC. .....
Pasaporte Lib. Enrol. etc.

NACIMIENTO: 36 años 1967 .....
Fecha Lugar

DOMICILIO: Viviendas Economicas ..... Fray Bentos
Calle No. Teléf. Ciudad o Localidad

PROFESIÓN U OCUPACIÓN: Obrero

LUGAR: Frigorifico **CARGO:** .....

IDEOLOGÍA POLÍTICA: ..... **CLASIFICACIÓN:** .....

DATOS COMPLEMENTARIOS .....
Est. Civil Cónyuge Hijos

.....
Otros familiares

FECHA	DOCUMENTOS	218983 ANTECEDENTES A REGISTRAR	52
8.1.76	001	- Afiliado al Partido Comunista con el N°. 27118 , fecha de ingreso 1967 .(Microfilm incautado a Rodney Arismendi).- (EVALUACION: B-2). (UU)	

Impreso en

E31

JUNTA DE COMANDANTES EN JEFE **218984-3**

S. I. D.

Dep. I Secc. I

Sub Secc. A/N

Ficha No. ..... Confec. .....

PRESTES BORGES (Apellidos) José G. (Nombres)

DOCUMENTOS: C/C. BAA (Serie) 12009 (No.) **C/I.** ..... (No.) ..... (Dpto.)

OTROS DOC. ..... (Pasaporte) ..... (Lib. Enrol.) ..... (etc.)

NACIMIENTO 32 años en 1967 (Fecha) ..... (Lugar)

DOMICILIO: B. Brum y la Vía (Calle) ..... (No.) ..... (Teléf.) Canelones (Ciudad o Localidad)

PROFESIÓN U OCUPACIÓN: Tornero

LUGAR: ..... **CARGO:** .....

IDEOLOGÍA POLÍTICA: ..... **CLASIFICACIÓN:** .....

DATOS COMPLEMENTARIOS ..... (Est. Civil) ..... (Cónyuge) ..... (Hijos)

..... (Otros familiares)

FECHA	DOCUMENTOS	218984 ANTECEDENTES A REGISTRAR	52
8.1.76	001	- Afiliado al Partido Comunista con el Nº. 26976 , fech de ingreso 1967 .(Microfilm incautado a Rodney Ariz mendi).- (EVALUACION: B-2). (UU)	

Impreso en

JUNTA DE COMANDANTES EN JEFE 218985-0

S. I. D.

Dep. I 51 Secc. I

Sub Secc. A/N

Ficha No. ..... Confec. .....

PRESTES ..... Juan .....
Apellidos Nombres

DOCUMENTOS: C/C. ..... C/I. .....
Serie No. No. Dpto.

OTROS DOC. .....
Pasaporte Lib. Enrol. etc.

NACIMIENTO .....
Fecha Lugar

DOMICILIO: Spencer 4850 .....
Calle no. Teléf. Ciudad o Localidad

PROFESIÓN U OCUPACIÓN: .....

LUGAR: ..... **CARGO:** .....

IDEOLOGÍA POLÍTICA: ..... **CLASIFICACIÓN:** .....

DATOS COMPLEMENTARIOS .....
Est. Civil Cónyuge Hijos

.....
Otros familiares

f52

FECHA	DOCUMENTOS	218985 ANTECEDENTES A REGISTRAR
8.1.76	001	- Afiliado al Partido Comunista con el Nº.4438 de ingreso 21.8.54 .(Microfilm incautado a Rodney Ar mendi).- (EVALUACION: B-2). (UU)

Impreso en

JUNTA DE COMANDANTES EN JEFE 218986-8 Dep. I 651 Secc. I

S. I. D. Sub Secc. A/N

Ficha No. ..... Confec. .....

PRICOV (Apellidos) Pablo (Nombres)

DOCUMENTOS: C/C. ..... (Serie / No.) C/I. ..... (No. / Dpto.)

OTROS DOC. ..... (Pasaporte / Lib. Enrol. / etc.)

NACIMIENTO ..... (Fecha) Ruso (Lugar)

DOMICILIO: San Javier (Calle) ..... (No.) ..... (Teléf.) Río Negro (Ciudad o Localidad)

PROFESIÓN U OCUPACIÓN: Agricultor

LUGAR: ..... **CARGO:** .....

IDEOLOGÍA POLÍTICA: ..... **CLASIFICACIÓN:** .....

DATOS COMPLEMENTARIOS ..... (Est. Civil / Cónyuge / Hijos)

..... (Otros familiares)

FECHA	DOCUMENTOS	218986 ANTECEDENTES A REGISTRAR	52
8.1.76	001	- Afiliado al Partido Comunista con el Nº.1679. , fecha de ingreso 14.3.44 .(Microfilm incautado a Rodney Arismendi).- (EVALUACION: B-2). (UU)	

Impreso en

F1

JUNTA DE COMANDANTES EN JEFE

S. I. D. 218987-6

Dep. I Secc. I

Sub Secc. A/N

Ficha No. ..... Confec. .....

PRIERO ..... Jorge .....

Apellidos Nombres

DOCUMENTOS: C/C. ..... **C/I.** .....

Serie No. No. Dpto.

OTROS DOC. .....

Pasaporte Lib. Enrol. etc.

NACIMIENTO: .....

Fecha Lugar

DOMICILIO: Germinal 5525 .....

Calle No. Teléf. Ciudad o Localidad

PROFESIÓN U OCUPACIÓN: Abogado .....

LUGAR: ..... **CARGO:** .....

IDEOLOGÍA POLÍTICA: ..... **CLASIFICACIÓN:** .....

DATOS COMPLEMENTARIOS .....

Est. Civil Cónyuge Hijos

.....

Otros familiares

FECHA	DOCUMENTOS	218987 ANTECEDENTES A REGISTRAR
8.1.76	001	- Afiliado al Partido Comunista con el Nº. 4628 , fech de ingreso 4.12.54 .(Microfilm incautado a Rodney Arie mendi).- (EVALUACION: B-2). ( )

Impreso en

FSI

JUNTA DE COMANDANTES EN JEFE 218988-4 Dep. I Secc. I

S. I. D. Sub Secc. A/N

Ficha No. ..... Confec. .....

PRIETO HERNANDEZ (Apellidos) Adalberto (Nombres)

DOCUMENTOS: C/C. ..... (Serie / No.) **C/I.** ..... (No. / Dpto.)

OTROS DOC. ..... (Pasaporte / Lib. Enrol. / etc.)

NACIMIENTO 21 años en 1967 (Fecha / Lugar)

DOMICILIO: Sarandí 307 (Calle / No. / Teléf. / Ciudad o Localidad)

PROFESIÓN U OCUPACIÓN: Gastronomico

LUGAR: ..... **CARGO:** .....

IDEOLOGÍA POLÍTICA: ..... **CLASIFICACIÓN:** .....

DATOS COMPLEMENTARIOS ..... (Est. Civil / Cónyuge / Hijos)

..... (Otros familiares)

fs2

FECHA	DOCUMENTOS	218988 ANTECEDENTES A REGISTRAR
8.1.76	001	- Afiliado al Partido Comunista con el N°.28825 fe: de ingreso 1967 .(Microfilm incautado a Rodney Arm endi).- (EVALUACION: B-2). (UU)

Impreso en Chile

JUNTA DE COMANDANTES EN JEFE **218989-2** Dep. I . Secc. I

S. I. D.

Sub Secc. A/N

Ficha No. ..... Confec. .....

PRIETO ..... Artigas .....
Apellidos Nombres

DOCUMENTOS: C/C. BZA 13542 ..... C/I. .....
Serie No. No. Dpto.

OTROS DOC. .....
Pasaporte Lib. Enrol. etc.

NACIMIENTO 50 años en 1969 .....
Fecha Lugar

DOMICILIO: Baltimore 1466 .....
Calle No. Teléf. Ciudad o Localidad

PROFESIÓN U OCUPACIÓN: Albañil .....

LUGAR: ..... **CARGO:** .....

IDEOLOGÍA POLÍTICA: ..... **CLASIFICACIÓN::** .....

DATOS COMPLEMENTARIOS .....
Est. Civil Cónyuge Hijos

.....
Otros familiares

FECHA	DOCUMENTOS	218989 ANTECEDENTES A REGISTRAR
8.1.76	001	- Afiliado al Partido Comunista con el Nº. 37882 , fecha de ingreso 1969 .(Microfilm incautado a Rodney Ariemendi).- (EVALUACION: B-2). (UU)

Impresores

B1

JUNTA DE COMANDANTES EN JEFE 218990-0

S. I. D.

Dep. I Secc. I

Sub Secc. A/N

Ficha No. ..... Confec. .....

PRIETO de CARCAMO (Apellidos) Cipriano (Nombres)

DOCUMENTOS: C/C. ..... (Serie / No.) **C/I.** ..... (No. / Dpto.)

OTROS DOC. ..... (Pasaporte / Lib. Enrol. / etc.)

NACIMIENTO 57 años en 1966 (Fecha) España (Lugar)

DOMICILIO: Garcia Peña 2709 (Calle / No. / Teléf. / Ciudad o Localidad)

PROFESIÓN U OCUPACIÓN: Ama de Casa

LUGAR: ..... **CARGO:** .....

IDEOLOGÍA POLÍTICA: ..... **CLASIFICACIÓN:** .....

DATOS COMPLEMENTARIOS ..... (Est. Civil / Cónyuge / Hijos)

..... (Otros familiares)

81

JUNTA DE COMANDANTES EN JEFE 218990-0

S. I. D.

Dep. I Secc. I

Sub Secc. A/N

Ficha No. ..... Confec. .....

PRIETO de CARCAMO — Apellidos

Cipriano — Nombres

DOCUMENTOS: C/C. ..... Serie ..... No. **C/I.** ..... No. ..... Dpto.

OTROS DOC. ..... Pasaporte ..... Lib. Enrol. ..... etc.

NACIMIENTO 57 años en 1966 — Fecha — España — Lugar

DOMICILIO: Garcia Peña 2709 — Calle — No. — Teléf. — Ciudad o Localidad

PROFESIÓN U OCUPACIÓN: Ama de Casa

LUGAR: ..... **CARGO:** .....

IDEOLOGÍA POLÍTICA: ..... **CLASIFICACIÓN:** .....

DATOS COMPLEMENTARIOS ..... Est. Civil ..... Cónyuge ..... Hijos

..... Otros familiares

52

FECHA	DOCUMENTOS	218990 ANTECEDENTES A REGISTRAR
8.1.76	001	- Afiliado al Partido Comunista con el Nº.25498 , fech de ingreso 1966 .(Microfilm incautado a Rodney Arie mendi).- (EVALUACION: B-2). (UU)

Impreso en [illegible]

JÚNTA DE COMANDANTES EN JEFE

S. I. D.

218991-8

Dep. I Sección I

Sub Secc. A/N

Ficha No. ..... Confec. .....

PRIETO de CARDOZO (Apellidos) Grimilda Ana (Nombres)

DOCUMENTOS: C/C. BDA. 41063 (Serie / No.) C/I. ..... (No. / Dpto.)

OTROS DOC. ..... (Pasaporte / Lib. Enrol. / etc.)

NACIMIENTO: 36 años en 1966 (Fecha / Lugar)

DOMICILIO: Campamento 3216 (Calle / No. / Teléf. / Ciudad o Localidad)

PROFESIÓN U OCUPACIÓN: Ama de Casa

LUGAR: ..... CARGO: .....

IDEOLOGÍA POLÍTICA: ..... CLASIFICACIÓN: .....

DATOS COMPLEMENTARIOS ..... (Est. Civil / Cónyuge / Hijos)

..... (Otros familiares)

FECHA	DOCUMENTOS	218991 ANTECEDENTES A REGISTRAR	Fic.
8.1.76	001	- Afiliado al Partido Comunista con el Nº 25895 de ingreso 1966 .(Microfilm incautado a Rodney Arie mendi).- (EVALUACION: B-2). (UU)	

Impreso en

JUNTA DE COMANDANTES EN JEFE 218992-6

S. I. D.

Dep. I Secc. I

Sub Secc. A/N

Ficha No. ..... Confec. .....

PRIETO PIEDRAS ..... Indalecio .....
Apellidos Nombres

DOCUMENTOS: C/C. ..... C/I. .....
Serie No. No. Dpto.

OTROS DOC. .....
Pasaporte Lib. Enrol. etc.

NACIMIENTO: 40 años en 1968 .....
Fecha Lugar

DOMICILIO: Bruselas 4282 .....
Calle No. Teléf. Ciudad o Localidad

PROFESIÓN U OCUPACIÓN: Panadero .....

LUGAR: ..... CARGO: .....

IDEOLOGÍA POLÍTICA: ..... CLASIFICACIÓN: .....

DATOS COMPLEMENTARIOS .....
Est. Civil Cónyuge Hijos

.....
Otros familiares

FECHA	DOCUMENTOS	218992 ANTECEDENTES A REGISTRAR	52
8.1.76	001	- Afiliado al Partido Comunista con el Nº.32952 de ingreso 1968 .(Microfilm incautado a Rodney Arie mendi).- (EVALUACION: B-2). (UU)	

Impreso en

JUNTA DE COMANDANTES EN JEFE 218993-4 Dep. I Secc. I

S. I. D.

Sub Secc. A/N

Ficha No. ..... Confec. .....

PRIETO ..... Irineo Asdrubal .....
Apellidos Nombres

DOCUMENTOS: C/C. ..... **C/I.** .....
Serie No. No. Dpto.

OTROS DOC. .....
Pasaporte Lib. Enrol. etc.

NACIMIENTO: .....
Fecha Lugar

DOMICILIO: Joaquín Pose 684 .....
Calle No. Teléf. Ciudad o Localidad

PROFESIÓN U OCUPACIÓN: .....

LUGAR: ..... **CARGO:** .....

IDEOLOGÍA POLÍTICA: ..... **CLASIFICACIÓN:** .....

DATOS COMPLEMENTARIOS .....
Est. Civil Cónyuge Hijos

.....
Otros familiares

FECHA	DOCUMENTOS	218993 ANTECEDENTES A REGISTRAR	62
3.10.83	30923/97 13	- Afiliado al Partido Comunista con el Nº. S/Nº , fech de ingreso S/F .(Microfilm incautado a Rodney Arie mendi).- (EVALUACION: B-2). (UU) Comité Terrestre, Sec. Puerto	

Impreso en

JUNTA DE COMANDANTES EN JEFE 218994-2 Dep. I Fs 1 Secc. I

S. I. D.

Sub Secc. A/N

Ficha No. ..... Confec. .....

PRIETO CHILLON ..... José .....
Apellidos Nombres

DOCUMENTOS: C/C. AMB 5229 ..... C/I. .....
Serie No. No. Dpto.

OTROS DOC. .....
Pasaporte Lib. Enrol. etc.

NACIMIENTO: 54 años en 1966 ..... España .....
Fecha Lugar

DOMICILIO: Paysandú 1607 .....
Calle No. Teléf. Ciudad o Localidad

PROFESIÓN U OCUPACIÓN: Peluquero .....

LUGAR: ..... CARGO: .....

IDEOLOGÍA POLÍTICA: ..... CLASIFICACIÓN: .....

DATOS COMPLEMENTARIOS .....
Est. Civil Cónyuge Hijos

.....
Otros familiares

FECHA	DOCUMENTOS	218994 ANTECEDENTES A REGISTRAR
8.1.76	001	- Afiliado al Partido Comunista con el Nº 26522 , fec de ingreso 1966 .(Microfilm incautado a Rodney Ari mendi).- (EVALUACION: B-2). (UU)

Impreso en

JUNTA DE COMANDANTES EN JEFE 218995-9

S. I. D.

Dep. I Sec. I

Sub Secc. A/N

Ficha No. ..... Confec. .....

PRIETO (Apellidos) Cecilia (Nombres)

DOCUMENTOS: C/C. ACA 5100 (Serie / No.) C/I. ..... (No. / Dpto.)

OTROS DOC. ..... (Pasaporte / Lib. Enrol. / etc.)

NACIMIENTO ..... (Fecha / Lugar)

DOMICILIO: Buenos Aires 340 (Calle / No. / Teléf. / Ciudad o Localidad)

PROFESIÓN U OCUPACIÓN: .....

LUGAR: ..... **CARGO:** .....

IDEOLOGÍA POLÍTICA: ..... **CLASIFICACIÓN:** .....

DATOS COMPLEMENTARIOS ..... (Est. Civil / Cónyuge / Hijos)

..... (Otros familiares)

F52

FECHA	DOCUMENTOS	218995 ANTECEDENTES A REGISTRAR
3.10.83	30923/97 13	Afiliado al Partido Comunista con el Nº. S/Nº , fecha de ingreso S/F .(Microfilm incautado a Rodney Ariemendi).- (EVALUACION: B-2). (UU) Comité U.J.C. Sec. Sur Zona C. Vieja
	13.4.84	Memo(A)739/84 para los Serv.Administrativos.-(i).-

Impreso en

JUNTA DE COMANDANTES EN JEFE

S. I. D.

218996-7

Dep. I FSI Secc. I

Sub Secc. A/N

Ficha No. ..... Confec. .....

PRIETO (Apellidos) Juan Antonio (Nombres)

DOCUMENTOS: C/C. ..... (Serie / No.) C/I. ..... (No. / Dpto.)

OTROS DOC. ..... (Pasaporte / Lib. Enrol. / etc.)

NACIMIENTO: 28 años en 1968 (Fecha / Lugar)

DOMICILIO: Juan Paullier 1837 (Calle / No. / Teléf. / Ciudad o Localidad)

PROFESIÓN U OCUPACIÓN: Jornalero

LUGAR: ..... CARGO: .....

IDEOLOGÍA POLÍTICA: ..... CLASIFICACIÓN: .....

DATOS COMPLEMENTARIOS ..... (Est. Civil / Cónyuge / Hijos)

..... (Otros familiares)

FECHA	DOCUMENTOS	218996 ANTECEDENTES A REGISTRAR
8.1.76	001	- Afiliado al Partido Comunista con el Nº 31622 fecha de ingreso 1968 .(Microfilm incautado a Rodney Arismendi).- (EVALUACION: B-2). (UU)

Impreso en

JUNTA DE COMANDANTES EN JEFE 218997-5 Dep. I Secc. I

S. I. D.

Sub Secc. A/N

Ficha No. ..... Confec. .....

PRIETO ..... Juan A. .....
Apellidos Nombres

DOCUMENTOS: C/C. ..... C/I. .....
Serie No. No. Dpto.

OTROS DOC. .....
Pasaporte Lib. Enrol. etc.

NACIMIENTO: 56 años en 1956 .....
Fecha Lugar

DOMICILIO: Unión y Dr. Chiazzaro ..... Salto .....
Calle No. Teléf. Ciudad o Localidad

PROFESIÓN U OCUPACIÓN: Hachero .....

LUGAR: ..... **CARGO:** .....

IDEOLOGÍA POLÍTICA: ..... **CLASIFICACIÓN:** .....

DATOS COMPLEMENTARIOS .....
Est. Civil Cónyuge Hijos

.....
Otros familiares

FECHA	DOCUMENTOS	218997 ANTECEDENTES A REGISTRAR
8.1.76	001	Afiliado al Partido Comunista con el N°. 5261 , fecha de ingreso 1956 .(Microfilm incautado a Rodney Arismendi).- (EVALUACION: B-2). (UU)

Impreso en

JUNTA DE COMANDANTES EN JEFE — 218998-3

S. I. D.

Dep. I — Sec. I

Sub Secc. A/N

Ficha No. ..... Confec. .....

PRIETO (Apellidos) — Julio Arcadio (Nombres)

DOCUMENTOS: C/C. AIB 3195 (Serie / No.) C/I. ..... (No. / Dpto.)

OTROS DOC. ..... (Pasaporte / Lib. Enrol. / etc.)

NACIMIENTO: 34 años en 1964 (Fecha / Lugar)

DOMICILIO: Canovas del Castillo 4776 (Calle / No. / Teléf. / Ciudad o Localidad)

PROFESIÓN U OCUPACIÓN: Obrero de la Construcción

LUGAR: ..... CARGO: .....

IDEOLOGÍA POLÍTICA: ..... CLASIFICACIÓN: .....

DATOS COMPLEMENTARIOS ..... (Est. Civil / Cónyuge / Hijos)

..... (Otros familiares)

FECHA	DOCUMENTOS	218998 ANTECEDENTES A REGISTRAR
8.1.76	001	- Afiliado al Partido Comunista con el Nº. 21975 ,fech de ingreso 1964 .(Microfilm incautado a Rodney Ari- mendi).- (EVALUACION: B-2). (UU)

Impreso en

JUNTA DE COMANDANTES EN JEFE
S. I. D.

218999-1

Dep. I Secc. I
Sub Secc. A/N
Ficha No. ..... Confec. .....

PRIETO (Apellidos) Julio Cesar (Nombres)

DOCUMENTOS: C/C. ..... (Serie / No.) C/I. ..... (No. / Dpto.)

OTROS DOC. ..... (Pasaporte / Lib. Enrol. / etc.)

NACIMIENTO ..... (Fecha / Lugar)

DOMICILIO: Francisco Rodrigo 2079 (Calle / No. / Teléf. / Ciudad o Localidad)

PROFESIÓN U OCUPACIÓN: Obrero Grafico

LUGAR: ..... CARGO: .....

IDEOLOGÍA POLÍTICA: ..... CLASIFICACIÓN: .....

DATOS COMPLEMENTARIOS ..... (Est. Civil / Cónyuge / Hijos)

..... (Otros familiares)

F12

FECHA	DOCUMENTOS	218999 ANTECEDENTES A REGISTRAR
8.1.76	001	- Afiliado al Partido Comunista con el Nº. 21133 , fech de ingreso 27.1.64. [illegible] film incautado a Rodney Aris mendi).- (EVALUACION: B-2). (UU)

Impreso en

JUNTA DE COMANDANTES EN JEFE 219000-7

S. I. D.

Dep. I Secc. I

Sub Secc. A/N

Ficha No. ..... Confec. .....

PRIETO Pablo Walter

Apellidos Nombres

DOCUMENTOS: C/C. BVA 23983 C/I. .....

Serie No. No. Dpto.

OTROS DOC. .....

Passporte Lib. Enrol. etc.

NACIMIENTO: 28 años en 1967

Fecha Lugar

DOMICILIO: Millán 3628 .....

Calle No. Teléf. Ciudad o Localidad

PROFESIÓN U OCUPACIÓN: Metalúrgico

LUGAR: ..... CARGO: .....

IDEOLOGÍA POLÍTICA: ..... CLASIFICACIÓN: .....

DATOS COMPLEMENTARIOS .....

Est. Civil Cónyuge Hijos

.....

Otros familiares

F52

FECHA	DOCUMENTOS	219000 ANTECEDENTES A REGISTRAR
8.1.76	001	- Afiliado al Partido Comunista con el Nº. 29706 , fecha de ingreso 1967 . (microfilm incautado a Rodney Arismendi).- (EVALUACION: B-2). (UU)

Impreso en

JUNTA DE COMANDANTES EN JEFE
S. I. D.

219001-5

Dep. I Secc. I
Sub Secc. A/N
Ficha No. ..... Confec. .....

PRIETO (Apellidos) Oscar (Nombres)

DOCUMENTOS: C/C. BVB 19628 (Serie / No.) C/I. ..... (No. / Dpto.)

OTROS DOC. ..... (Pasaporte / Lib. Enrol. / etc.)

NACIMIENTO: 35 años en 1965 (Fecha / Lugar)

DOMICILIO: Cordobés 171 (Calle / No. / Teléf. / Ciudad o Localidad)

PROFESIÓN U OCUPACIÓN: .....

LUGAR: Emp. de Everfitt **CARGO:** .....

IDEOLOGÍA POLÍTICA: ..... **CLASIFICACIÓN:** .....

DATOS COMPLEMENTARIOS ..... (Est. Civil / Cónyuge / Hijos)

..... (Otros familiares)

152

FECHA	DOCUMENTOS	219001 ANTECEDENTES A REGISTRAR
8.1.76	001	- Afiliado al Partido Comunista con el N°.23825 , fecha de ingreso 1965 [illegible] film incautado a Rodney Ariemendi).- (EVALUACION: B-2). (UU)

Impreso en [illegible]

JUNTA DE COMANDANTES EN JEFE 219002-3 Dep. I Secc. I

S. I. D.

Sub Secc. A/N

Ficha No. ..... Confec. 13.3.84

RODRIGUEZ ASDRUBAL

Apellidos Nombres

DOCUMENTOS: C/C. ..... **C/I.** 663.122

Serie No. No. Dpto.

OTROS DOC. .....

Pasaporte Lib. Enrol. etc.

NACIMIENTO: .....

Fecha Lugar

DOMICILIO: Juan A.Guzmán 3194

Calle No. Teléf. Ciudad o Localidad

PROFESIÓN U OCUPACIÓN: Integra la Asociación Laboral Sociedad Conductores, - Guardas y Funcionarios de ONDA.

LUGAR: ..... **CARGO:** .....

IDEOLOGÍA POLÍTICA: ..... **CLASIFICACIÓN:** .....

DATOS COMPLEMENTARIOS .....

Est. Civil Cónyuge Hijos

.....

Otros familiares

FECHA	DOCUMENTOS	219002 ANTECEDENTES A REGISTRAR	F-2
13.3.84	8401239/016	Integra la coordinadora del PIT, en representación del sector del transporte. Eval.A-2 (SI)	

Impreso en

JUNTA DE COMANDANTES EN JEFE 219003-1 Dep. I Secc. I

S. I. D.

Sub Secc. A/N

Ficha No. ..... Confec. 13.3.84

QUINTAS ..... JORGE .....
Apellidos Nombres

DOCUMENTOS: C/C. BXB 4198 (1) **C/I.** 982.210-6
Serie No. No. Dpto.

OTROS DOC. .....
Pasaporte Lib. Enrol. etc.

NACIMIENTO: 29.I.938 (2) .....
Fecha Lugar

DOMICILIO: Rodríguez Larreta 3055 ap.8 .....
Calle No. Teléf. Ciudad o Localidad

PROFESIÓN U OCUPACIÓN: Integra la Asociación Laboral Sociedad Conductores, Guardas y Funcionarios de ONDA.

LUGAR: ..... **CARGO:** .....

IDEOLOGÍA POLÍTICA: ..... **CLASIFICACIÓN:** .....

DATOS COMPLEMENTARIOS Casado MATILDE MARTINEZ ALVAREZ (3) .....
Est. Civil Cónyuge Hijos

Hijo de: MAXIMA QUINTAS TRONCOSO (4) .....
Otros familiares

FECHA	DOCUMENTOS	219003 ANTECEDENTES A REGISTRAR	B-2
13.3.84	8401239/016	Integra la coordinadora del PIT, en representación del sector del transporte.Eval.A-2 (SI)	
14.VI.984	. . . .	Se contestó en Memo(A) Nº 1153/84 para Dpto.C-2/ESTADO	
2.VII.984	8404067/39	Indica del (1) al (4).- (UU)	(UU
9.7.84	8404067/39	Integra la Sociedad de Conductores y Guardas Unidos-Funcionarios de ONDA S.A. Eval.A-1 (SI)	

Impreso en

JUNTA DE COMANDANTES EN JEFE 219004-9

S. I. D.

Dep. I Secc. I

Sub Secc. A/N

Ficha No. ..... Confec. .....

....
Apellidos Nombres

DOCUMENTOS: C/C. ..... **C/I.** 678.211 .....
Serie No. No. Dpto.

OTROS DOC. .....
Pasaporte Lib. Enrol. etc.

NACIMIENTO .....
Fecha Lugar

DOMICILIO: República 1749/3 .....
Calle No. Teléf. Ciudad o Localidad

PROFESIÓN U OCUPACIÓN: Integra la AsociaciónLaboral de Empleados de Unión de Bancos del Uruguay.

LUGAR: ..... **CARGO:** .....

IDEOLOGÍA POLÍTICA: ..... **CLASIFICACIÓN:** .....

DATOS COMPLEMENTARIOS .....
Est. Civil Cónyuge Hijos

.....
Otros familiares

FECHA	DOCUMENTOS	219004 ANTECEDENTES A REGISTRAR	F-2
13.3.84	8401239/006	Integra la coordinadora del PIT, en representación del sector bancario.Eval.A-2 (SI)	

Impreso en

JUNTA DE COMANDANTES EN JEFE 219005-6 Dep. I 5-1 Secc. I

S. I. D.

Sub Secc. A/N

Ficha No. ..... Confec. 13.3.84

PEREZ GUTIERREZ ..... RAMON ARIEL .....
Apellidos Nombres

DOCUMENTOS: C/C. ..... **C/I.** 897.911 .....
Serie No. No. Dpto.

OTROS DOC. .....
Pasaporte Lib. Enrol. etc.

NACIMIENTO: .....
Fecha Lugar

DOMICILIO: Marcelino Sosa 2237 .....
Calle No. Teléf. Ciudad o Localidad

PROFESIÓN U OCUPACIÓN: Integra la Asociación Laboral de Obreros de la Cia. Industrial de Tabacos Monte Paz S.A.

LUGAR: ..... **CARGO:** .....

IDEOLOGÍA POLÍTICA: ..... **CLASIFICACIÓN:** .....

DATOS COMPLEMENTARIOS .....
Est. Civil Cónyuge Hijos

.....
Otros familiares

FECHA	DOCUMENTOS	219005 ANTECEDENTES A REGISTRAR	B-2
13.3.84	8401239/018	Integra la coordinadora del PIT, en representación del sectór de los tabacaleros. Eval.A-2 (SI)	

Impreso en

JUNTA DE COMANDANTES EN JEFE

S. I. D.

219006-4

B-1

Dep. I Secc. I

Sub Secc. A/N

Ficha No. ..... Confec. 13.3.84

RODRIGUEZ (Apellidos) JULIO (Nombres)

DOCUMENTOS: C/C. ..... (Serie / No.) C/I. 1.170.847 (No. / Dpto.)

OTROS DOC. ..... (Pasaporte / Lib. Enrol. / etc.)

NACIMIENTO ..... (Fecha / Lugar)

DOMICILIO: Manuel Herrera y Obes 4316 ap.2 (Calle / No. / Teléf. / Ciudad o Localidad)

PROFESIÓN U OCUPACIÓN: Integra la Asociación Laboral Sociedad Conductores, Guardas y Funcionarios de CNDA.

LUGAR: ..... CARGO: .....

IDEOLOGÍA POLÍTICA: ..... CLASIFICACIÓN: .....

DATOS COMPLEMENTARIOS ..... (Est. Civil / Cónyuge / Hijos)

..... (Otros familiares)

FECHA	DOCUMENTOS	219006 ANTECEDENTES A REGISTRAR	A-2
13.3.84	8401239/016	Integra la coordinadora del PIT, en representación del sector del transporte. Eval.A-2 (SI)	

Impreso en

JUNTA DE COMANDANTES EN JEFE
S. I. D.

219007-2

Dep. I — Secc. I
Sub Secc. A/N
Ficha No. ..... Confec 13.3.84

E-1

TRIAS DESCOUEYTE ..... CARLOS JULIO .....
Apellidos — Nombres

DOCUMENTOS: C/C. ..... C/940.668 .....
Serie — No. — No. — Dpto.

OTROS DOC. .....
Pasaporte — Lib. Enrol. — etc.

NACIMIENTO .....
Fecha — Lugar

DOMICILIO: Luis Alberto de Herrera 2012
Calle — No. — Teléf. — Ciudad o Localidad

PROFESIÓN U OCUPACIÓN: Integra la Asociciación de Empleados del Servicio Médico Integral

LUGAR: ..... **CARGO:** .....

IDEOLOGÍA POLÍTICA: ..... **CLASIFICACIÓN:** .....

DATOS COMPLEMENTARIOS .....
Est. Civil — Cónyuge — Hijos

.....
Otros familiares

FECHA	DOCUMENTOS	219007 ANTECEDENTES A REGISTRAR	F-2
13.3.84	8401239/012	Integra la coordinadora del PIT, en representación del sector de la salud. Eval.A-2 (SI)	

Impreso en

JUNTA DE COMANDANTES EN JEFE 219008-0 Dep. I B-1 Secc. I

S. I. D. Sub Secc. A/N

Ficha No. ..... Confec. 13.3.84

SIERRA VIVAS (Apellidos) CARLOS ALBERTO (Nombres)

DOCUMENTOS: C/C. ..... (Serie / No.) C/I. 1.034.240 (No. / Dpto.)

OTROS DOC. ..... (Pasaporte / Lib. Enrol. / etc.)

NACIMIENTO: ..... (Fecha / Lugar)

DOMICILIO: Bartolomé Hidalgo 2940 (Calle / No. / Teléf. / Ciudad o Localidad)

PROFESIÓN U OCUPACIÓN: Integra la Asociación de Empleados del Servicio Médico Integral

LUGAR: ..... CARGO: .....

IDEOLOGÍA POLÍTICA: ..... CLASIFICACIÓN: .....

DATOS COMPLEMENTARIOS ..... (Est. Civil / Cónyuge / Hijos)

..... (Otros familiares)

FECHA	DOCUMENTOS	219008 ANTECEDENTES A REGISTRAR	B-2
13.3.84	8401239/012	Integra la coordinadora del PIT, en representación del sector de la salud.Eval.A-2 (SI)	

Impreso en

219009-8

F-1

JUNTA DE COMANDANTES EN JEFE

S. I. D.

Dep. I Secc. I

Sub Secc. A/N

Ficha No. ..... Confec. 3.5.84

LEMA ALVAREZ (Apellidos) JAVIER J. (Nombres)

DOCUMENTOS: C/C. ..... (Serie / No.) **C/I.** 1.256.337-3 (No. / Dpto.)

OTROS DOC. ..... (Pasaporte / Lib. Enrol. / etc.)

NACIMIENTO: ..... (Fecha / Lugar)

DOMICILIO: Bvar. España 2938 ap.102 (Calle / No. / Teléf. / Ciudad o Localidad)

PROFESIÓN U OCUPACIÓN: Integra la Asociación Laboral de Gente Embarcada de PROMOPEZ.

LUGAR: ..... **CARGO:** .....

IDEOLOGÍA POLÍTICA: ..... **CLASIFICACIÓN:** .....

DATOS COMPLEMENTARIOS ..... (Est. Civil / Cónyuge / Hijos)

..... (Otros familiares)

FECHA	DOCUMENTOS	219009 ANTECEDENTES A REGISTRAR	A-2
13.3.84	8401239/017	Integra la coordinadora del PIT, en representación del sector de la pesca. Eval.A-2 (SI)	

Impreso en

JUNTA DE COMANDANTES EN JEFE
S. I. D.

219010-6

Dep. I Sec. I
Sub Secc. A/N
Ficha No. ..... Confec. 3.3.84

RODRIGUEZ — Apellidos

BELIS ALEXIS — Nombres

DOCUMENTOS: C/C. ..... Serie ..... No. C/I. 2.027.466 No. Dpto.

OTROS DOC. ..... Pasaporte ..... Lib. Enrol. ..... etc.

NACIMIENTO ..... Fecha ..... Lugar

DOMICILIO: Leon Perez 3841 — Calle No. Teléf. Ciudad o Localidad

PROFESIÓN U OCUPACIÓN: Integra la Asociación Laboral Personal Embarcado de la Empresa FRIPUR.

LUGAR: ..... **CARGO:** .....

IDEOLOGÍA POLÍTICA: ..... **CLASIFICACIÓN:** .....

DATOS COMPLEMENTARIOS ..... Est. Civil Cónyuge Hijos

..... Otros familiares

FECHA	DOCUMENTOS	219010 ANTECEDENTES A REGISTRAR	52
13.3.84	8401239/017	Integra la coordinadora del PIT, en representación del sector de la pesca. Eval.A-2 (SI)	

Impreso en

JUNTA DE COMANDANTES EN JEFE 219011-4 Dep. I F-1 Secc. I

S. I. D. Sub Secc. A/N

Ficha No. ..... Confec. 13.3.84

XIMENEZ RIOS — Apellidos

ELBIO DANIEL — Nombres

DOCUMENTOS: C/C. ..... Serie ..... No. **C/I.** 1.648.368-8 No. Dpto.

OTROS DOC. ..... Pasaporte ..... Lib. Enrol. ..... etc.

NACIMIENTO: ..... Fecha ..... Lugar

DOMICILIO: Capitán Florencio 4085 Calle No. Teléf. Ciudad o Localidad

PROFESIÓN U OCUPACIÓN: Integra la Asociación Laboral de Empleados de CINOCA S.A. (Sección Carburo y Acetileno).

LUGAR: ..... **CARGO:** .....

IDEOLOGÍA POLÍTICA: ..... **CLASIFICACIÓN:** .....

DATOS COMPLEMENTARIOS ..... Est. Civil ..... Cónyuge ..... Hijos

..... Otros familiares

F-2

FECHA	DOCUMENTOS	219011 ANTECEDENTES A REGISTRAR
13.3.84	3401239/019	Integra la coordinadora del PIT, en representación del sector de industrias químicas. Eval.A-2 (SI)

Impreso en

JUNTA DE COMANDANTES EN JEFE 219012-8

S. I. D.

Dep. I F-1 Secc. I

Sub Secc. A/N

Ficha No. ..... Confec. 13-3-8

GONZALEZ FALERO (Apellidos) WILSON ROBERTO (Nombres)

DOCUMENTOS: C/C. ..... (Serie / No.) C/I. 1.526.698 (No. / Dpto.)

OTROS DOC. ..... (Pasaporte / Lib. Enrol. / etc.)

NACIMIENTO ..... (Fecha / Lugar)

DOMICILIO: Dieulafoy 1439 ap.2 (Calle / No. / Teléf. / Ciudad o Localidad)

PROFESIÓN U OCUPACIÓN: Integra la AsociaciónLaboral de Empleados de CINOCA S.A. (Sección Carburo y Acetileno)

LUGAR: ..... CARGO: .....

IDEOLOGÍA POLÍTICA: ..... CLASIFICACIÓN: .....

DATOS COMPLEMENTARIOS ..... (Est. Civil / Cónyuge / Hijos)

..... (Otros familiares)

FECHA	DOCUMENTOS	219012 ANTECEDENTES A REGISTRAR	5-2
13.3.84	8401239/019	Integra la coordinadora del PIT, en representación del sector de industrias químicas. Eval.A-2 (SI)	

Impreso en

JUNTA DE COMANDANTES EN JEFE 219013-0

S. I. D.

6-1

Dep. I Secc. I

Sub Secc. A/N

Ficha No. ..... Confec. 13.3.84

MACHIN CASTRO (Apellidos) JUAN CARLOS (Nombres)

DOCUMENTOS: C/C. ..... (Serie / No.) C/I. 602.869 (No. / Dpto.)

OTROS DOC. ..... (Pasaporte / Lib. Enrol. / etc.)

NACIMIENTO: ..... (Fecha / Lugar)

DOMICILIO: Feliciano Rodríguez 3260 ap.3 (Calle / No. / Teléf. / Ciudad o Localidad)

PROFESIÓN U OCUPACIÓN: Integra la Asoc. Laboral de Obreros de la Cia. Industrial de Tabacos MONTE PAZ S.A.

LUGAR: ..... CARGO: .....

IDEOLOGÍA POLÍTICA: ..... CLASIFICACIÓN: .....

DATOS COMPLEMENTARIOS ..... (Est. Civil / Cónyuge / Hijos)

..... (Otros familiares)

FECHA	DOCUMENTOS	218013 ANTECEDENTES A REGISTRAR	F-2
13.3.84	8401239/018	Integra la coordinadora del PIT, en representación del sector tabacaleros.Eval.A-2 (SI)	

Impreso en

JUNTA DE COMANDANTES EN JEFE
S. I. D.

219014-8

Dep. I B-1 Secc. I
Sub Secc. A/N
Ficha No. ..... Confec. 3.3.84

PEREZ DIAZ — MARTA ELIDA
Apellidos — Nombres

DOCUMENTOS: C/C. ..... Serie ..... No. ..... C/I. 1.391.021 No. Dpto.

OTROS DOC. ..... Pasaporte ..... Lib. Enrol. ..... etc.

NACIMIENTO ..... Fecha ..... Lugar

DOMICILIO: Amado Nervo 3763 ..... Calle No. Teléf. Ciudad o Localidad

PROFESIÓN U OCUPACIÓN: Integra la Asoc. Laboral de la Cía Gral. de Fosforos Montevideana S.A.

LUGAR: ..... **CARGO:** .....

IDEOLOGÍA POLÍTICA: ..... **CLASIFICACIÓN:** .....

DATOS COMPLEMENTARIOS ..... Est. Civil ..... Cónyuge ..... Hijos

..... Otros familiares

F-2

FECHA	DOCUMENTOS	219014 ANTECEDENTES A REGISTRAR
13.3.84	8401239/019	Integra la coordinadora del PIT, en representación del sector de industrias químicas. Eval.A-2 (SI)

Impreso en

JUNTA DE COMANDANTES EN JEFE 219015-5

S. I. D.

Dep. I Fs 1 Secc.

Sub Secc. A/N

Ficha No. ..... Confd. 13.3.84

MARTINEZ VILLEBO (Apellidos) LUIS ALBERTO (Nombres)

DOCUMENTOS: C/C. ..... (Serie / No.) C/I. 1.378.257 (No. / Dpto.)

OTROS DOC. ..... (Pasaporte / Lib. Enrol. / etc.)

NACIMIENTO: ..... (Fecha / Lugar)

DOMICILIO: Avda.Millán y Lecocq, calle 4 No.828 (Calle / No. / Teléf. / Ciudad o Localidad)

PROFESIÓN U OCUPACIÓN: Integra la Asociación Laboral de Trabajadores de Abal Hnos.S.A.

LUGAR: ..... CARGO: .....

IDEOLOGÍA POLÍTICA: ..... CLASIFICACIÓN: .....

DATOS COMPLEMENTARIOS ..... (Est. Civil / Cónyuge / Hijos)

..... (Otros familiares)

FECHA	DOCUMENTOS	219015 ANTECEDENTES A REGISTRAR	G-2
13.3.84	8401239/018	Integra la coordinadora del PIT, en representación del sector tabacaleros. Eval.A-2 (SI)	

Impreso en

JUNTA DE COMANDANTES EN JEFE 219016-3

S. I. D.

Dep. I B-1 Secc. I

Sub Secc. A/N

Ficha No. ..... Confec. 13.3.84

BON MOREIRA ..... JUAN .....
Apellidos Nombres

DOCUMENTOS: C/C. ..... C/I. 1.116.970 .....
Serie No. No. Dpto.

OTROS DOC. .....
Pasaporte Lib. Enrol. etc.

NACIMIENTO .....
Fecha Lugar

DOMICILIO: ...Víctor Manuel 6070 ap.3 .....
Calle No. Teléf. Ciudad o Localidad

PROFESIÓN U OCUPACIÓN: .....Integra la Asoc. Laboral de Obreros de la Cía Industrial de Tabacos MONTE PAZ, S.A.

LUGAR: ..... CARGO: .....

IDEOLOGÍA POLÍTICA: ..... CLASIFICACIÓN: .....

DATOS COMPLEMENTARIOS .....
Est. Civil Cónyuge Hijos

.....
Otros familiares

FECHA	DOCUMENTOS	219016 ANTECEDENTES A REGISTRAR - F-2
13.3.84	8401239/018	Integra la coordinadora del PIT, en representación del sector tabacaleros. Eval.A-2 (SI)

Impreso en

F 1

JUNTA DE COMANDANTES EN JEFE 219017-1 Dep. I Secc. I

S. I. D. Sub Secc. A/N

Ficha No. ..... Confec. 13.3.84

PEREIRA AGUERRE (Apellidos) CARLOS CESAR (Nombres)

DOCUMENTOS: C/C. ..... (Serie / No.) C/I. 1.550.287 (No. / Dpto.)

OTROS DOC. ..... (Pasaporte / Lib. Enrol. / etc.)

NACIMIENTO: ..... (Fecha / Lugar)

DOMICILIO: Grecia 4023 ap.3 (Calle / No. / Teléf. / Ciudad o Localidad)

PROFESIÓN U OCUPACIÓN: Integra la Asoc. Laboral de Empleados de CINOCA S.A. (Sección Carburo y Acetileno)

LUGAR: ..... **CARGO:** .....

IDEOLOGÍA POLÍTICA: ..... **CLASIFICACIÓN:** .....

DATOS COMPLEMENTARIOS ..... (Est. Civil / Cónyuge / Hijos)

..... (Otros familiares)

FECHA	DOCUMENTOS	219017 ANTECEDENTES A REGISTRAR	B-2
13.3.84	8401239/019	Integra la coordinadora del PIT, en representación del sector industrias químicas. Eval.A-2 (ST)	

Impreso en

JUNTA DE COMANDANTES EN JEFE 219018-9

S. I. D.

F-1

Dep. I Sec. I

Sub Secc. A/N

Ficha No. ..... Confec. 13.3.84

COLLI ARRES (Apellidos) MARIO BERNARD (Nombres)

DOCUMENTOS: C/C. ..... (Serie / No.) C/I. 1.658.664-8 (No. / Dpto.)

OTROS DOC. ..... (Pasaporte / Lib. Enrol. / etc.)

NACIMIENTO: ..... (Fecha / Lugar)

DOMICILIO: José María Platero 4293 ap.1006 (Parque Pesadas) (Calle / No. / Teléf. / Ciudad o Localidad)

PROFESIÓN U OCUPACIÓN: Integra la Asoc. Laboral dela Cía. Gral. De Fósforos Montevideana S.A.

LUGAR: ..... CARGO: .....

IDEOLOGÍA POLÍTICA: ..... CLASIFICACIÓN: .....

DATOS COMPLEMENTARIOS ..... (Est. Civil / Cónyuge / Hijos)

..... (Otros familiares)

FECHA	DOCUMENTOS	219018 ANTECEDENTES A REGISTRAR	B-2
13.3.84	3401239/019	Integrala coordinadora del PIT, en representación del sector industrias químicas. Eval.A-2 (SI)	

Impreso en

JUNTA DE COMANDANTES EN JEFE 219019-7

S. I. D.

Dep. I E-1 Secc. I

Sub Secc. A/N

Ficha No. ..... Confec. 13.3.84

SIERRA ALFONSO — HORACIO

Apellidos — Nombres

DOCUMENTOS: C/C. ..... Serie ..... No. **C/I.** 1.592.833-8 No. Dpto.

OTROS DOC. ..... Pasaporte ..... Lib. Enrol. ..... etc.

NACIMIENTO ..... Fecha ..... Lugar

DOMICILIO: Avda. Gral. Flores 506, Las Piedras (Canelones)

Calle — No. — Teléf. — Ciudad o Localidad

PROFESIÓN U OCUPACIÓN: Integra la Asoc. Laboral de Trabajadores de COOPER URUGUAY LTDA.

LUGAR: ..... **CARGO:** .....

IDEOLOGÍA POLÍTICA: ..... **CLASIFICACIÓN:** .....

DATOS COMPLEMENTARIOS .....

Est. Civil — Cónyuge — Hijos

.....

Otros familiares

FECHA	DOCUMENTOS	219019 ANTECEDENTES A REGISTRAR	F-2
13.3.84	8401239/019	Integra la coordinadora del PIT, en representación del sector industrias químicas. Eval.A-2 (SI)	

Impreso en

JUNTA DE COMANDANTES EN JEFE 219020-5

S. I. D.

Dep. I B-1 Secc. I

Sub Secc. A/N

Ficha No. ..... Confec. 13.3.84

ALONSO RODRIGUEZ (Apellidos) JULIO OROSMAN (Nombres)

DOCUMENTOS: C/C. ..... (Serie / No.) C/I. 904.419 (No. / Dpto.)

OTROS DOC. ..... (Pasaporte / Lib. Enrol. / etc.)

NACIMIENTO: ..... (Fecha / Lugar)

DOMICILIO: Bartolo Mondragón 3680 (Calle / No. / Teléf. / Ciudad o Localidad)

PROFESIÓN U OCUPACIÓN: Integra la Asoc. Laboral de la Unión de Obreros, Empleados, y Supervisores de FUNSA

LUGAR: ..... CARGO: .....

IDEOLOGÍA POLÍTICA: ..... CLASIFICACIÓN: .....

DATOS COMPLEMENTARIOS ..... (Est. Civil / Cónyuge / Hijos)

..... (Otros familiares)

FECHA	DOCUMENTOS	219020 ANTECEDENTES A REGISTRAR A2
13.3.84	8401239/020	Integra la coordinadora del PIT, en representación del sector de la industria del caucho. Eval.A-2 (SI)

Impreso en

JUNTA DE COMANDANTES EN JEFE
S. I. D.

219021-3

Dep. I FJ-1 Secc. I
Sub Secc. A/N
Ficha No. ..... Confec 13-3-84

PASCUAL MARTINEZ (Apellidos) LILIAN BEATRIZ (Nombres)

DOCUMENTOS: C/C. ..... (Serie / No.) C/I. 1.200.543-6 (No. / Dpto.)

OTROS DOC. ..... (Pasaporte / Lib. Enrol. / etc.)

NACIMIENTO ..... (Fecha / Lugar)

DOMICILIO: ..... (Calle / No. / Teléf. / Ciudad o Localidad)

PROFESIÓN U OCUPACIÓN: Integra la Asoc. Laboral de Funcionarios de la Asociación Cristiana de Jóvenes.

LUGAR: ..... CARGO: .....

IDEOLOGÍA POLÍTICA: ..... CLASIFICACIÓN: .....

DATOS COMPLEMENTARIOS ..... (Est. Civil / Cónyuge / Hijos)

..... (Otros familiares)

FECHA	DOCUMENTOS	219021 ANTECEDENTES A REGISTRAR	F-2
13.3.84	8401239/020	Integra la coordinadora del PIT, en representación de las Asociaciones Deportivas. Eval.A-2 (SI)	

Impreso en

JUNTA DE COMANDANTES EN JEFE 219022-1

S. I. D.

Dep. I Secc. I

Sub Secc. A/N

Ficha No. ..... Confec. .....

13.3.84

OEKACCGU CABRERA ..... CARLOS WASHINGTON ...
Apellidos Nombres

DOCUMENTOS: C/C. ..... C/I. 1.245.367-9
Serie No. No. Dpto.

OTROS DOC. .....
Pasaporte Lib. Enrol. etc.

NACIMIENTO .....
Fecha Lugar

DOMICILIO: Félix Laborde 2244
Calle No. Teléf. Ciudad o Localidad

PROFESIÓN U OCUPACIÓN: Integra la Asociación Laboral de Funcionarios de la Asociación Cristiana de Jóvenes.

LUGAR: ..... CARGO: .....

IDEOLOGÍA POLÍTICA: ..... CLASIFICACIÓN: .....

DATOS COMPLEMENTARIOS .....
Est. Civil Cónyuge Hijos

.....
Otros familiares

FECHA	DOCUMENTOS 219022	ANTECEDENTES A REGISTRAR	E-2
13.3.84	8401239/020	Integrala coordinadora del PIT, en representación del sector de las asociaciones deportivas. Eval.A-2 (SI)	

Impreso en

JUNTA DE COMANDANTES EN JEFE 219023-9

S. I. D.

Dep. I F-1 Secc. I

Sub Secc. A/N

Ficha No. ..... Confec. 23.3.84

CALZADA MAZZCI — JULIO HERIBERTO

Apellidos — Nombres

DOCUMENTOS: C/C. ..... C/I. 1.675.870-4

Serie — No. — No. — Dpto.

OTROS DOC. .....

Pasaporte — Lib. Enrol. — etc.

NACIMIENTO .....

Fecha — Lugar

DOMICILIO: Charrúa 2266 ap17

Calle — No. — Teléf. — Ciudad o Localidad

PROFESIÓN U OCUPACIÓN: Integra la Asoc. Laboral de Funcionarios de la Asociación Cristiana de Jóvenes.

LUGAR: ..... CARGO: .....

IDEOLOGÍA POLÍTICA: ..... CLASIFICACIÓN: .....

DATOS COMPLEMENTARIOS .....

Est. Civil — Cónyuge — Hijos

.....

Otros familiares

FECHA	DOCUMENTOS	219023 ANTECEDENTES A REGISTRAR	F-2
13.3.84	401239/020	Integra la coordinadora del PIT, en representación del sector de asociaciones deportivas. Eval.A-2 (SI)	

Impreso en

219024-7

[illegible] EN JEFE

Dep. 1 15.3.[illegible]

[illegible] LUIS ALCADIO

Nombres

[illegible] No.47.963 (1)

[illegible] MAA 20544 C/I. 920.022-9(2).

Serie No. No. Dpto.

[illegible]

Lib. Enrol. etc.

[illegible] 4.I.931 (3).-

Lugar

[illegible] Fulton No. 1471 (4) en el año 1984.-

[illegible] Carreras Nacionales 4231 (Año 1956).-

Calle No. Teléf. Ciudad o Localidad

[illegible] OCUPACIÓN: .....

[illegible] ..... CARGO: .....

[illegible] POLÍTICA: ..... CLASIFICACIÓN: .....

DATOS COMPLEMENTARIOS .....

Est. Civil Cónyuge Hijos

.....

Otros familiares

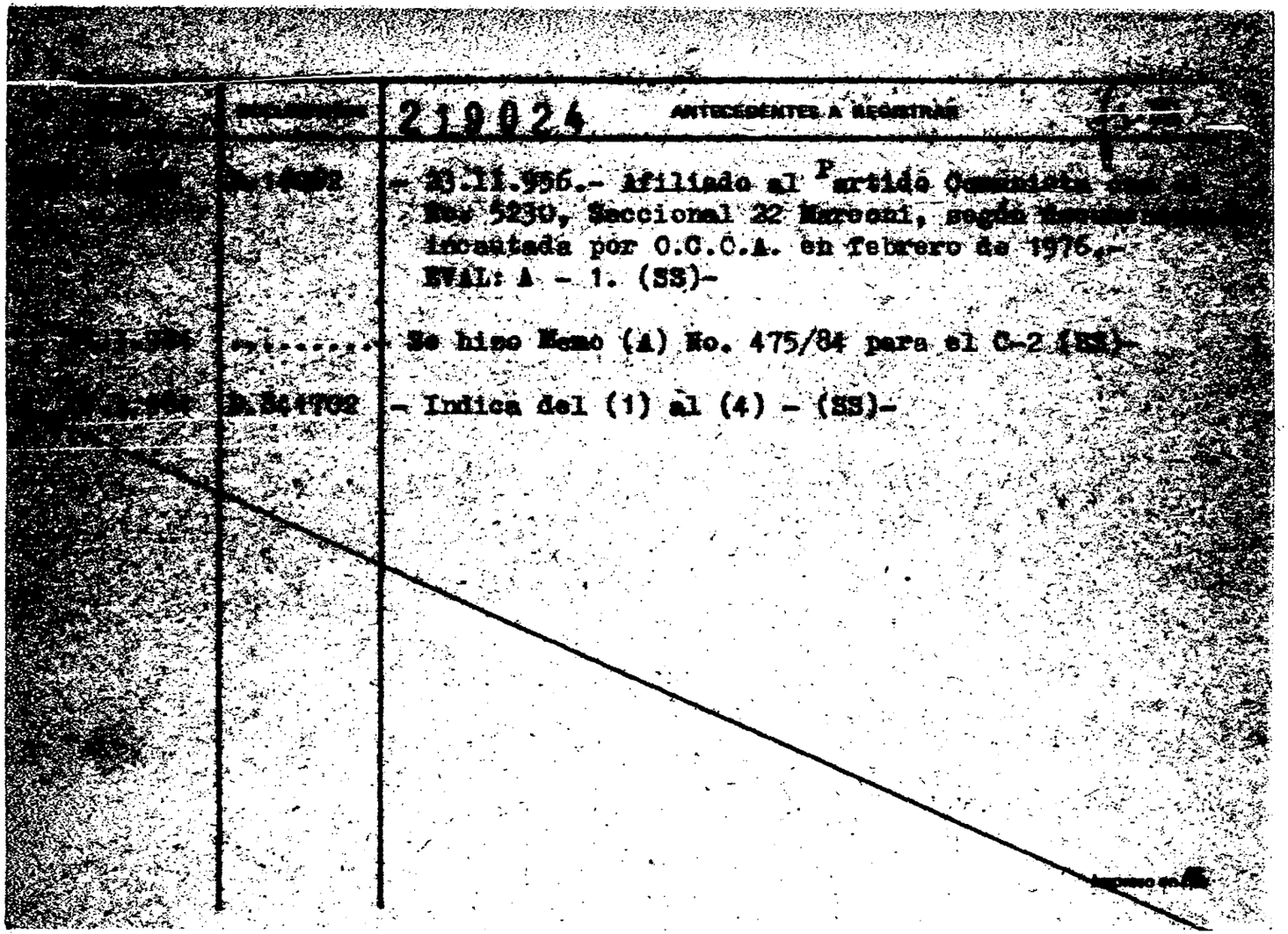

[illegible]	[illegible]	219024 ANTECEDENTES A REGISTRAR
[illegible]	[illegible]	- 23.11.956.- Afiliado al Partido Comunista [illegible] No. 5230, Seccional 22 Marconi, según [illegible] incautada por O.C.C.A. en febrero de 1976.- EVAL: A - 1. (SS)-
[illegible]	.....	Se hizo Memo (A) No. 475/84 para el C-2 (SS)-
[illegible]	[illegible]	- Indica del (1) al (4) - (SS)-

JUNTA DE COMANDANTES EN JEFE 219025-4

S. I. D.

Dep. I 6-1 Sec. I

Sub Secc. A/N

Ficha No. ..... Confec. 4-3-84

TUCUMA MEDEROS (Apellidos) RAUL NELSON (Nombres)

DOCUMENTOS: C/C. ..... (Serie / No.) C/I. 1.611.142-3 (No. / Dpto.)

OTROS DOC. ..... (Pasaporte / Lib. Enrol. / etc.)

NACIMIENTO ..... (Fecha / Lugar)

DOMICILIO: Fco. de los Santos 5782 (Calle / No. / Teléf. / Ciudad o Localidad)

PROFESIÓN U OCUPACIÓN: Integra la Asociación Laboral de Obreros y Empleados de BODEGAS Y VIÑEDOS SANTA ROSA, CARRAU y MUTIO.

LUGAR: ..... CARGO: .....

IDEOLOGÍA POLÍTICA: ..... CLASIFICACIÓN: .....

DATOS COMPLEMENTARIOS ..... (Est. Civil / Cónyuge / Hijos)

..... (Otros familiares)

A-2

FECHA	DOCUMENTOS	219025 ANTECEDENTES A REGISTRAR
14.3.84	3401239/028	Integra la coordinadora del PIT, en representación del sector de la bebida. Eval.A-2 (SI)

Impreso en

JUNTA DE COMANDANTES EN JEFE 219026-2

S. I. D.

E-1

Dep. I Secc. I

Sub Secc. A/N

Ficha No. ..... Confec. 15.3.84

MARRERO PIÑA (Apellidos) MARIO OSCAR (Nombres)

DOCUMENTOS: C/C. ..... (Serie / No.) C/I. 1.389.833 (No. / Dpto.)

OTROS DOC. ..... (Pasaporte / Lib. Enrol. / etc.)

NACIMIENTO ..... (Fecha / Lugar)

DOMICILIO: Oficial 20 mts. 5739 ap.4 (Calle / No. / Teléf. / Ciudad o Localidad)

PROFESIÓN U OCUPACIÓN: Integra la Asociación Laboral de Obreros y Empleados de Bodegas y Viñedos SANTA ROSA, CARRAU y MUTIO

LUGAR: ..... CARGO: .....

IDEOLOGÍA POLÍTICA: ..... CLASIFICACIÓN: .....

DATOS COMPLEMENTARIOS ..... (Est. Civil / Cónyuge / Hijos)

..... (Otros familiares)

FECHA	DOCUMENTOS	219026 ANTECEDENTES A REGISTRAR	F-2
14.3.84	8401239/023.	Integra la coordinadora del PIT, en representación del sector de la bebida. Eval.A-2 (SI)	

Impreso en

B-1

JUNTA DE COMANDANTES EN JEFE 219027-0 Dep. I Secc. I

S. I. D. Sub Secc. A/N

Ficha No. ..... Confec. 24.3.8

CABRERA	EDER ANIBAL
Apellidos	Nombres

DOCUMENTOS: C/C. ..... **C/I.** 1.663.349-9
Serie No. No. Dpto.

OTROS DOC. .....
Pasaporte Lib. Enrol. etc.

NACIMIENTO .....
Fecha Lugar

DOMICILIO: José Ma.Salas 5756 ap.1
Calle No. Teléf. Ciudad o Localidad

PROFESIÓN U OCUPACIÓN: Integra la Asociación Laboral de Obreros y Empleados de Bodegas y Viñedos Santa Rosa, Carrau y Mutio

LUGAR: ..... **CARGO:** .....

IDEOLOGÍA POLÍTICA: ..... **CLASIFICACIÓN:** .....

DATOS COMPLEMENTARIOS .....
Est. Civil Cónyuge Hijos

.....
Otros familiares

FECHA	DOCUMENTOS	219027 ANTECEDENTES A REGISTRAR	F-2
14.3.84	8401239/023	Integra la coordinadora del PIT, en representación del sector de la bebida. Eval.A-2 (SI)	

Impreso en

JUNTA DE COMANDANTES EN JEFE 219028-8 Dep. I F.1 Secc. I

S. I. D.

Sub Secc. A/N

Ficha No. ..... Confec. 14.3.84

SPERANZA CLARET (Apellidos) DIEGO (Nombres)

DOCUMENTOS: C/C. ..... (Serie / No.) C/I. 1.572.340 (No. / Dpto.)

OTROS DOC. ..... (Pasaporte / Lib. Enrol. / etc.)

NACIMIENTO: ..... (Fecha / Lugar)

DOMICILIO: Juan Paullier 1700 ap.11 (Calle / No. / Teléf. / Ciudad o Localidad)

PROFESIÓN U OCUPACIÓN: Integra la Asoc. Laboral de Gente Embarcada de PROMO PEZ

LUGAR: ..... **CARGO:** .....

IDEOLOGÍA POLÍTICA: ..... **CLASIFICACIÓN:** .....

DATOS COMPLEMENTARIOS ..... (Est. Civil / Cónyuge / Hijos)

..... (Otros familiares)

FD-2

FECHA	DOCUMENTOS	219028 ANTECEDENTES A REGISTRAR
14.3.84	8401239/017	Integra la coordinadora del PIT, en representación del sector de la pesca. Eval.A-2 (SI)

Impreso en

JUNTA DE COMANDANTES EN JEFE 219029-6

S. I. D.

Dep. I A-1 Secc. I

Sub Secc. A/N

Ficha No. ..... Confec. 14.3.84

SILVA DIAZ (Apellidos) HECTOR (Nombres)

DOCUMENTOS: C/C. ..... (Serie / No.) C/I. 1.119.173 (No. / Dpto.)

OTROS DOC. ..... (Pasaporte / Lib. Enrol. / etc.)

NACIMIENTO ..... (Fecha / Lugar)

DOMICILIO: Bolivia s/n, Las Piedras Canelones. (Calle / No. / Teléf. / Ciudad o Localidad)

PROFESIÓN U OCUPACIÓN: Integra la Asoc. Laboral de Obreros y Empleados de Bodegas y Viñedos SANTA ROSA, CARRAU y MUTIO

LUGAR: ..... **CARGO:** .....

IDEOLOGÍA POLÍTICA: ..... **CLASIFICACIÓN:** .....

DATOS COMPLEMENTARIOS ..... (Est. Civil / Cónyuge / Hijos)

..... (Otros familiares)

FECHA	DOCUMENTOS	219029 ANTECEDENTES A REGISTRAR	A-2
14.3.84	8401239/023	Integra la coordinadora del PIT, en representación del sector de la bebida. Eval.A-2 (SI)	

Impreso en

JUNTA DE COMANDANTES EN JEFE 219030-4 Dep. I 6-1 Secc. I

S. I. D. Sub Secc. A/N

Ficha No. ..... Conf. 3-84

SOUZA MENDEZ JUAN

Apellidos Nombres

DOCUMENTOS: C/C. ..... **C/I.** 1.129.191-3

Serie No. No. Dpto.

OTROS DOC. .....

Pasaporte Lib. Enrol. etc.

NACIMIENTO: .....

Fecha Lugar

DOMICILIO: César Mayo Gutierrez 2211

Calle No. Teléf. Ciudad o Localidad

PROFESIÓN U OCUPACIÓN: Integra la Asociación Laboral de Obreros y Empleados de BODEGAS Y VIÑEDOS SANTAROSA, CARRAU y MUTIO

LUGAR: ..... **CARGO:** .....

IDEOLOGÍA POLÍTICA: ..... **CLASIFICACIÓN:** .....

DATOS COMPLEMENTARIOS .....

Est. Civil Cónyuge Hijos

.....

Otros familiares

FECHA	DOCUMENTOS	219030 ANTECEDENTES A REGISTRAR
14.3.84	8401239/023	Integra la coordinadora del PIT, en representación del sector de la bebida. Eval.A-2 (SI)

F-2

Impreso en

219031-2

F-1

JUNTA DE COMANDANTES EN JEFE

S. I. D.

Dep. I Secc. I

Sub Secc. A/N

Ficha No. 24-3.84

BELLO ..... ANTONIO .....
Apellidos Nombres

DOCUMENTOS: C/C. ..... **C/I.** 564.485 .....
Serie No. No. Dpto.

OTROS DOC. .....
Pasaporte Lib. Enrol. etc.

NACIMIENTO: .....
Fecha Lugar

DOMICILIO: Cerrito 327 .....
Calle No. Teléf. Ciudad o Localidad

PROFESIÓN U OCUPACIÓN: Corredor de Cambio .....
Integra la Asociación Laboral de Corredores de Cambio

LUGAR: ..... **CARGO:** .....

IDEOLOGÍA POLÍTICA: ..... **CLASIFICACIÓN:** .....

DATOS COMPLEMENTARIOS .....
Est. Civil Cónyuge Hijos

.....
Otros familiares

f2

FECHA	DOCUMENTOS	219031 ANTECEDENTES A REGISTRAR
14.3.84	8401239/021	Integra la coordinadora del PIT, en representación del sector de comercios en general.Eval.A-2 (SI)

Impreso en

JUNTA DE COMANDANTES EN JEFE

S. I. D.

219032-0

F-1

Dep. I Secc. I

Sub Secc. A/N

Ficha No. ..... Confec. 14.3.84

GARBETANO HEBER R.

Apellidos Nombres

DOCUMENTOS: C/C. ..... C/I. 775.002

Serie No. No. Dpto.

OTROS DOC. .....

Pasaporte Lib. Enrol. etc.

NACIMIENTO .....

Fecha Lugar

DOMICILIO: Misiones 1488 piso 3. .....

Calle No. Teléf. Ciudad o Localidad

PROFESIÓN U OCUPACIÓN: Integra la Asociación Laboral de Corredores de Cambio

LUGAR: ..... CARGO: .....

IDEOLOGÍA POLÍTICA: ..... CLASIFICACIÓN: .....

DATOS COMPLEMENTARIOS .....

Est. Civil Cónyuge Hijos

.....

Otros familiares

FECHA	DOCUMENTOS	219032 ANTECEDENTES A REGISTRAR	B.2
14.3.84	8401239/021	Integra la coordinadora del PIT, en representación del sector comercios en general. Eval. A-2 (SI)	

Impreso en

JUNTA DE COMANDANTES EN JEFE 219033-8 F1

S. I. D.

Dep. I Secc. I

Sub Secc. A/N

Ficha No. 14.3.64

PEREYRA ERNESTO

Apellidos Nombres

DOCUMENTOS: C/C. ..... **C/I.** 475.269

Serie No. No. Dpto.

OTROS DOC. .....

Pasaporte Lib. Enrol. etc.

NACIMIENTO: .....

Fecha Lugar

DOMICILIO: Cerrito 327 ap.13

Calle No. Teléf. Ciudad o Localidad

PROFESIÓN U OCUPACIÓN: Integra la Asoc. Laboral de Corredores de Cambio

LUGAR: ..... **CARGO:** .....

IDEOLOGÍA POLÍTICA: ..... **CLASIFICACIÓN:** .....

DATOS COMPLEMENTARIOS .....

Est. Civil Cónyuge Hijos

.....

Otros familiares

FECHA	DOCUMENTOS	219033 ANTECEDENTES A REGISTRAR	F-2
14.3.84	8401239/021	Integra la coordinadora del PIT, en representación del sector comercios en general. Eval. A-2 (SI)	

Impreso en

JUNTA DE COMANDANTES EN JEFE 219034-6 Dep. I B-1 Secc. I

S. I. D.

Sub Secc. A/N

Ficha No. ..... Confec 14.3.84

RODRIGUEZ — Apellidos

MIGUEL ANGEL — Nombres

DOCUMENTOS: C/C. ..... Serie ..... No. **C/I.** 1.241.494 No. Dpto.

OTROS DOC. ..... Pasaporte ..... Lib. Enrol. ..... etc.

NACIMIENTO ..... Fecha ..... Lugar

DOMICILIO: Molina 146 Calle No. Teléf. Ciudad o Localidad

PROFESIÓN U OCUPACIÓN: Integra la Asoc. Laboral de Obreros y Empleados de Julio Berkes S.A.

LUGAR: ..... **CARGO:** .....

IDEOLOGÍA POLÍTICA: ..... **CLASIFICACIÓN:** .....

DATOS COMPLEMENTARIOS ..... Est. Civil ..... Cónyuge ..... Hijos

..... Otros familiares

FECHA	DOCUMENTOS	219034 ANTECEDENTES A REGISTRAR	F-2
14.3.84	8401239/22	Integra la coordinadora del PIT, en representación del sector de la bebida. Eval.A-2 (SI)	

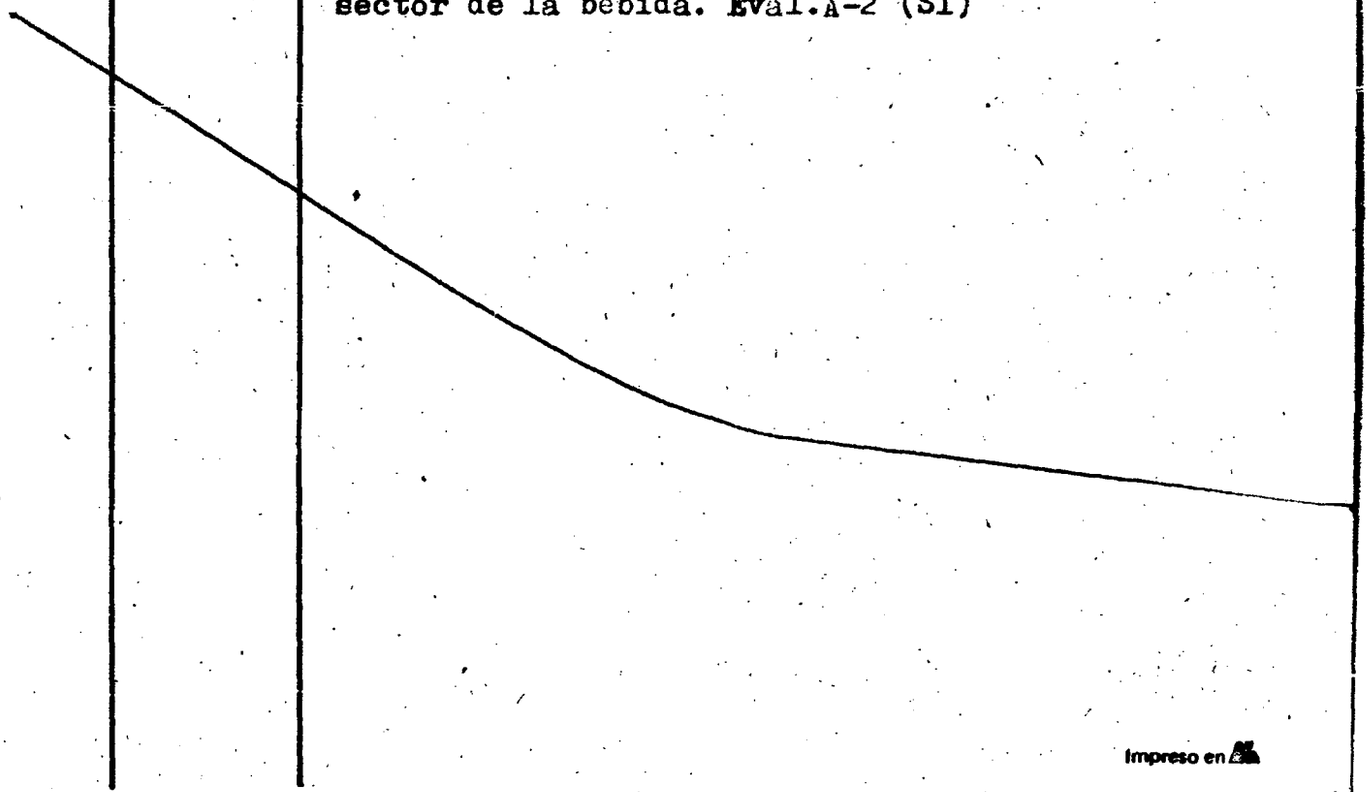

Impreso en

JUNTA DE COMANDANTES EN JEFE 219035-3

S. I. D.

Dep. I F-1 Secc. I

Sub Secc. A/N

Ficha No. ..... Confec. 14.3.04

OVIEDO — Apellidos

JOSE — Nombres

DOCUMENTOS: C/C. ..... Serie ..... No. **C/I.** 883.923 No. ..... Dpto.

OTROS DOC. ..... Pasaporte ..... Lib. Enrol. ..... etc.

NACIMIENTO: ..... Fecha ..... Lugar

DOMICILIO: Emilio Zolá 4870 ..... Calle ..... No. ..... Teléf. ..... Ciudad o Localidad

PROFESIÓN U OCUPACIÓN: Integra la Asoc. Laboral de Obreros y Empleados de EMBOTELLADORA ORANGE CRUSH S.A.

LUGAR: ..... **CARGO:** .....

IDEOLOGÍA POLÍTICA: ..... **CLASIFICACIÓN:** .....

DATOS COMPLEMENTARIOS ..... Est. Civil ..... Cónyuge ..... Hijos

..... Otros familiares

F-2

FECHA	DOCUMENTOS	219035 ANTECEDENTES A REGISTRAR
14.3.84	8401239/022	Intebra la coordinadora del PIT, en representación del sector de la bebida. Eval.A-2 (SI)

Impreso en

JUNTA DE COMANDANTES EN JEFE 210036-1

S. I. D.

Dep. I B-1 Secc. I

Sub Secc. A/N

Ficha No. ..... Confec. 14.3.84

PAZ — Apellidos

WILFREDO — Nombres

DOCUMENTOS: C/C. ..... C/I. 976.080
Serie No. No. Dpto.

OTROS DOC. .....
Pasaporte Lib. Enrol. etc.

NACIMIENTO: .....
Fecha Lugar

DOMICILIO: Galileo 1661 .....
Calle No. Teléf. Ciudad o Localidad

PROFESIÓN Ú OCUPACIÓN: Integra la Asociación Laboral Centro Obrero de Alpargatas S.A.

LUGAR: ..... CARGO: .....

IDEOLOGÍA POLÍTICA: ..... CLASIFICACIÓN: .....

DATOS COMPLEMENTARIOS .....
Est. Civil Cónyuge Hijos

.....
Otros familiares

FECHA	DOCUMENTOS	219036 ANTECEDENTES A REGISTRAR F-2
14.3.84	8401239/023	Intebra la coordinadora del PIT, en representación del sector textil.Eval.A-2 (SI)

Impreso en

JUNTA DE COMANDANTES EN JEFE 219037-9 Dep. I FSL Secc. I

S. I. D. Sub Secc. A/N

Ficha No. ..... Confec. 15-03-84

MARICHAL GARRIDO ..... María Magdalena .....
Apellidos Nombres

DOCUMENTOS: C/C. ..... C/I. .....
Serie No. No. Dpto.

OTROS DOC. .....
Pasaporte Lib. Enrol. etc.

NACIMIENTO: .....
Fecha Lugar

DOMICILIO: .....
Calle No. Teléf. Ciudad o Localidad

PROFESIÓN U OCUPACIÓN: Profesora del Liceo Departamental de Lavalleja .....

LUGAR: ..... CARGO: .....

IDEOLOGÍA POLÍTICA: ..... CLASIFICACIÓN: .....

DATOS COMPLEMENTARIOS .....
Est. Civil Cónyuge Hijos

.....
Otros familiares

FECHA	DOCUMENTOS	219037 ANTECEDENTES A REGISTRAR	FS2
	11941 / 82	-POSEE ANTECEDENTES EN EL CO.NA.E-	
	PAG 3/06	EVAL - A - 1.(10) INDICA ( ) ( ) ( )	

Impreso en

JUNTA DE COMANDANTES EN JEFE

S. I. D.

219039-7

Fs 1

Dep. I Sec. I

Sub Secc. A/N

Ficha No. ..... Confec. .....

15-03-84

MARTCHAT de BATATTA — Marta

Apellidos — Nombres

DOCUMENTOS: C/C. ..... C/I. .....

Serie — No. — No. — Dpto.

OTROS DOC. .....

Pasaporte — Lib. Enrol. — etc.

NACIMIENTO .....

Fecha — Lugar

DOMICILIO: Dpto. de Treinta y tres en 1975

Calle — No. — Teléf. — Ciudad o Localidad

PROFESIÓN U OCUPACIÓN: Maestra

LUGAR: ..... CARGO: .....

IDEOLOGÍA POLÍTICA: ..... CLASIFICACIÓN: .....

DATOS COMPLEMENTARIOS .....

Est. Civil — Cónyuge — Hijos

.....

Otros familiares

FECHA	DOCUMENTOS	219032	[illegible] A REGISTRAR	Fs 2
	[illegible]	[illegible]		
	[illegible]	[illegible] INDICA		

FECHA	DOCUMENTOS	219038 ANTÉCEDENTES A REGISTRAR	Fs 2
	11941 / 98	-POSEE ANTECEDENTES EN EL CO.NA.E-	
	PAG. 3106	EVAL - A - 1.C(0) INDICA ( ) ( ) ( )	

Impreso en

JUNTA DE COMANDANTES EN JEFE

S. I. D.

219039-5

Fs 1

Dep. I Secc. I

Sub Secc. A/N

Ficha No. ..... Confec. 15-03-84

MARIATEGUI ..... Carlos Maria .....

Apellidos Nombres

DOCUMENTOS: C/C. ..... C/I. .....

Serie No. No. Dpto.

OTROS DOC. .....

Pasaporte Lib. Enrol. etc.

NACIMIENTO: .....

Fecha Lugar

DOMICILIO: .....

Calle No. Teléf. Ciudad o Localidad

PROFESIÓN U OCUPACIÓN: .....

LUGAR: ..... CARGO: .....

IDEOLOGÍA POLÍTICA: ..... CLASIFICACIÓN: .....

DATOS COMPLEMENTARIOS .....

Est. Civil Cónyuge Hijos

.....

Otros familiares

FECHA	DOCUMENTOS	219039 ANTECEDENTES A REGISTRAR	Fs2.
	11041 / 82	- POSEE ANTECEDENTES EN EL CORAL -	
	PAG. 3/05	EVAL - A - T.C (D) INDICA ( ) ( ) ( )	

Impreso en

JUNTA DE COMANDANTES EN JEFE **219040-3** Dep. I Secc. I

S. I. D.

Sub Secc. A/N

Ficha No. ..... Confec. 12/3/[illegible]

MONZON CARTAGENA ..... Blanca Isabel .....
Apellidos Nombres

DOCUMENTOS: C/C. B.R.A. 26.726 ..... C/I. 1.446.913-9 .....
Serie No. No. Dpto.

OTROS DOC. .....
Pasaporte Lib. Enrol. etc.

NACIMIENTO 13/1/955 ..... Montevideo .....
Fecha Lugar

DOMICILIO: Pinta 2026 .....
Calle No. Teléf. Ciudad o Localidad

PROFESIÓN U OCUPACIÓN: Auxiliar de Servicio .....

LUGAR: Sanatorio Cansani ..... CARGO: .....

IDEOLOGÍA POLÍTICA: ..... CLASIFICACIÓN: .....

DATOS COMPLEMENTARIOS Casada .....
Est. Civil Cónyuge Hijos

Hija de: Orfilio y María Isabel .....
Otros familiares

FECHA	DOCUMENTOS	210040 ANTECEDENTES A REGISTRAR 152
12/3/84	C.H.C.P.No.06/84 Secc.22a. INGRESO DE Montevideo.- R.E. 401867/84	-07/3/84: En la fecha se contestó dicha constancia a nombre de la causante, solicitada para Ingreso en la D.G.S.S. con antecedentes registrados a nombre de MONZON, Blanca, no pudiéndose establecer que los mismos le correspondan.-(RJ)

Impreso en

JUNTA DE COMANDANTES EN JEFE 219041-1 Procesada 26.7.82 F-1
Unificada el 19.3.84(a)
S. I. D. Dep. I Sub Secc. A/N Secc. I
Ficha No. ..... Confec. .....

LUCARELLI LOMBARDI(1) Antonio Nicolás(2)
Apellidos Nombres

(9) 2989015-5

DOCUMENTOS: C/C. NHB 9511(3) C/I. 37066 Colonia(4)
Serie No. No. Dpto.

OTROS DOC. .....
Pasaporte Lib. Enrol. etc.

NACIMIENTO 20.9.34 Colonia(5)
Fecha Lugar

DOMICILIO: Ignacio Barrios 357 Carmelo (6)
Calle No. Teléf. Ciudad o Localidad

PROFESIÓN U OCUPACIÓN: Funcionario (7)

LUGAR: B.R.O.U.(8) CARGO: .....

IDEOLOGÍA POLÍTICA: ..... CLASIFICACIÓN: .....

DATOS COMPLEMENTARIOS .....
Est. Civil Cónyuge Hijos

Hijo de Domingo Félix y María Cristina(10)
Otros familiares

FECHA	DOCUMENTOS	219041 ANTECEDENTES A REGISTRAR
21.7.82	17013	Candidato en el 15o. lugar a la Asamblea Gral. Representativa (interior) por la lista Nº19 de la Asociación de Bancarios del Uruguay, bajo el lema "Frente Unificador" Sub-Lema "Plena Democracia Sindical y Unidad para la Lucha", para el período 68/70.EVALUACION A -1 (GM)
16.7.82 PERMANENCIA BROU	CHCP 62/82 COLONIA	Ind.(1) a (10) 11.11.82-En la fecha se contestó dicha Constancia a nombre del causante, no pudiéndose establecer que los antecedentes registrados, correspondan al causante.
		ANTECEDENTES QUE REGISTRA EN EL DPTO. Nº3DE LA D.I.I. -Registra la misma anotación que el S.I.D. ampliándose: 3.02.68-"El Popular" Firmante de un Manifiesto "Por la libertad, la Democracia y la Soberanía".
23.6..83	D.27814/ 83	Habiendo solicitado C.H.C.P. el 16.6.82 se le otorgó Cat. "B" el 11.5.83EVALUACION A-1 (AE)
16.3.84	8401721/ Pág.1 y2	30.5.83- Presenta Recurso ante el Delegado del SID en Colonia, la habérsele incluído en la Cat. "B" de CHCP. En su escrito manfiesta que no recuerda haber firmado el Manifiesto publicado en El Popular el 3.02.68 ni haber dado autorización para que su nombre integrara la nómina publicada en un diario cuya orientación era contraria a sus ideales democráticos.... Impreso en Desvinculándose desde 1970 de la actividad Bancaria por su politización....///

[illegible]

[illegible] a que figuraron [illegible]
[illegible] de Bancarios del [illegible]
[illegible] lista se formalizó a raíz de [illegible]
[illegible] la lista Nº 1 en la cual figuraban [illegible]
[illegible] tendencia comunista.
[illegible] Según [illegible]
[illegible] el causante reitera que [illegible]
[illegible] Manifiesto del 1.02.68, al haber [illegible]
[illegible] el 11.2.68 convocado [illegible]
[illegible] consultado sobre el [illegible]
[illegible] que figuran integrando el [illegible]
[illegible] que fueron compañeros de [illegible]
[illegible] Fray Bentos del [illegible], los [illegible]
[illegible] antecedentes, remitidos por el [illegible]
en Colonia.

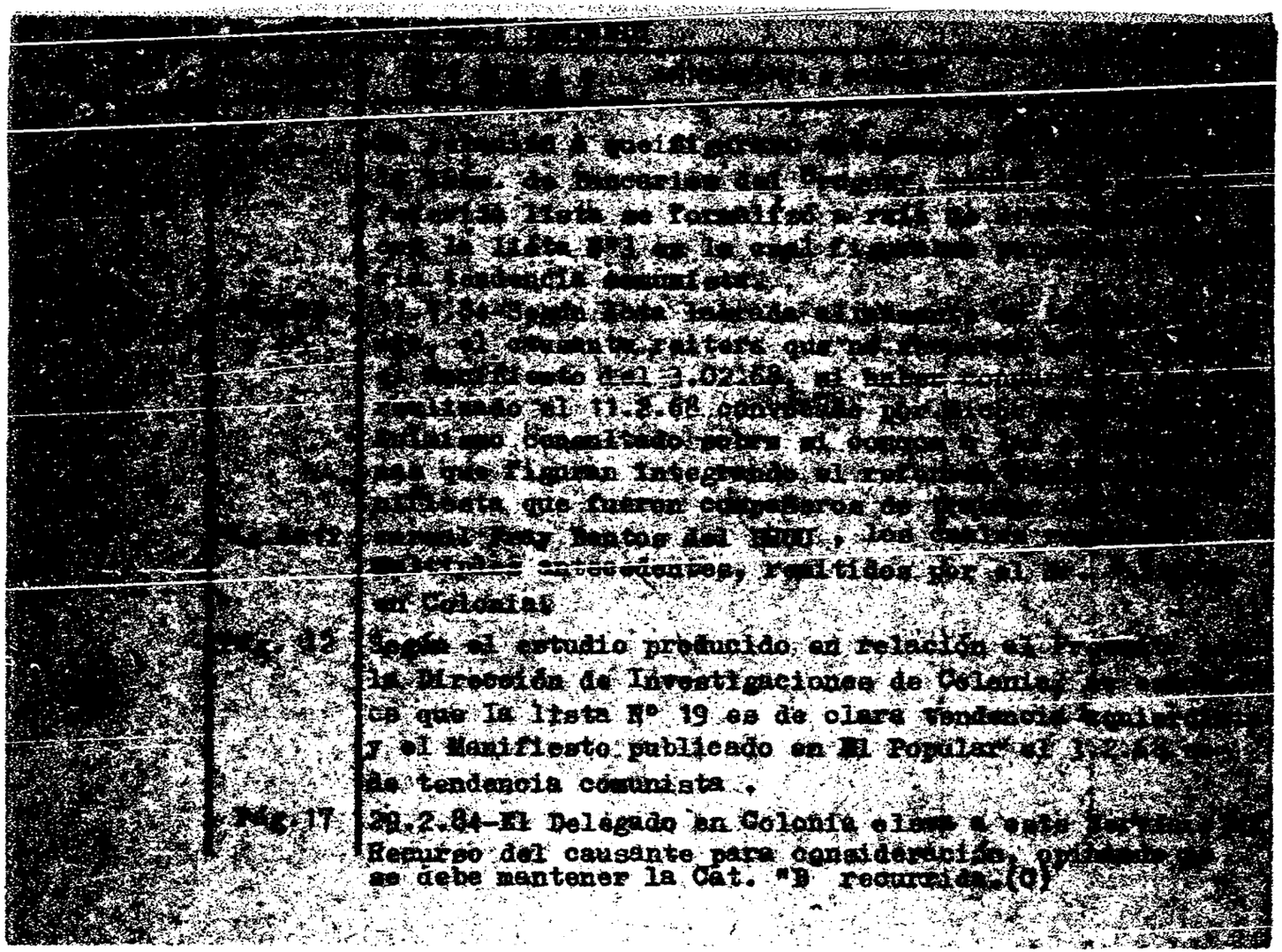

Pág. 12 Según el estudio producido en relación al [illegible]
la Dirección de Investigaciones de Colonia, [illegible]
ce que la lista Nº 19 es de clara tendencia [illegible]
y el Manifiesto publicado en El Popular el 1.2.68 [illegible]
de tendencia comunista.

Pág. 17 29.2.84-El Delegado en Colonia eleva a este [illegible]
Recurso del causante para consideración, opinando que
se debe mantener la Cat. "B" recurrida.(C)

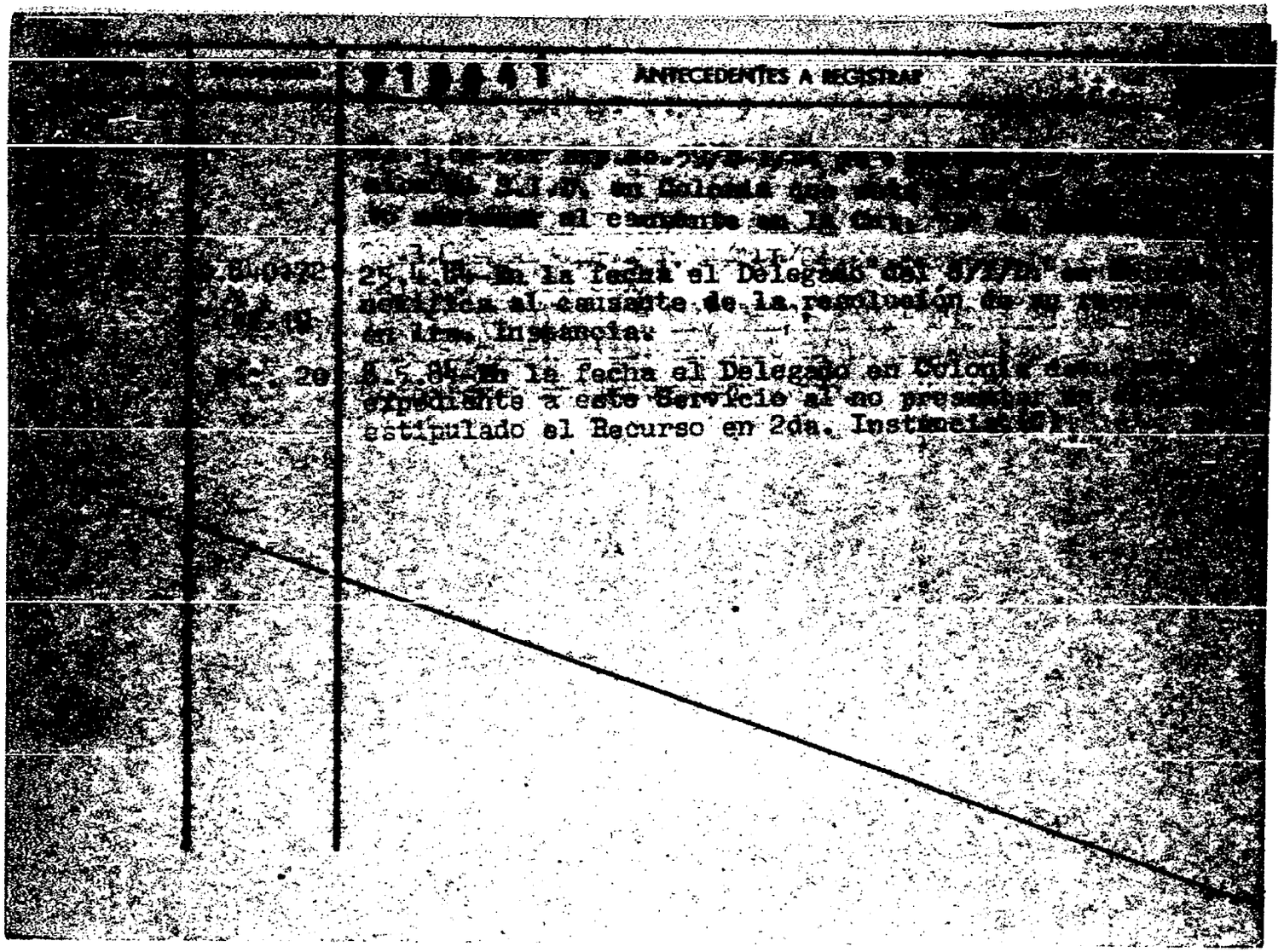
ANTECEDENTES A REGISTRAR

JUNTA DE COMANDANTES EN JEFE

S. I. D.

219042-9

Dep. I

Sec. I

Sub Secc. A/N

Ficha No. ..... Confec. 15.3.84

BARRO GONZALOS — Apellidos

Ana María Teresa — Nombres

DOCUMENTOS: C/C. AXB 14.233 — Serie / No. **C/I.** 177.341 — No. / Dpto.

OTROS DOC. ..... — Pasaporte / Lib. Enrol. / etc.

NACIMIENTO: 12.11.49 — Fecha ..... Montevideo — Lugar

DOMICILIO: Juan María Perez 2786 — Calle / No. / Teléf. / Ciudad o Localidad

PROFESIÓN U OCUPACIÓN: Empleada/Secretaria.

LUGAR: ..... **CARGO:** .....

IDEOLOGÍA POLÍTICA: ..... **CLASIFICACIÓN:** .....

DATOS COMPLEMENTARIOS ..... — Est. Civil / Cónyuge / Hijos

..... — Otros familiares

F2.-

FECHA	DOCUMENTOS	ANTECEDENTES A REGISTRAR
15.3.84	B1852/83 Pág.2392	-21.12.74:Detenido por su posible vinculación con el Partido Comunista Revolucionario.Eval:A-1.(KE)

Impreso en

JUNTA DE COMANDANTES EN JEFE 219043-7

S. I. D.

Dep. I Secc. I

Sub Secc. A/N

Ficha No. ..... Confec. 15.3.8

BARRIOS MENDEZ (Apellidos) Sylvia (Nombres)

DOCUMENTOS: C/C. ..... (Serie / No.) C/I. 1.454.484. (No. / Dpto.)

OTROS DOC. Carnet de Estudiante 209.604. (Pasaporte / Lib. Enrol. / etc.)

NACIMIENTO: ..... (Fecha / Lugar)

DOMICILIO: Chapicuy 3931. (Calle / No. / Teléf. / Ciudad o Localidad)

PROFESIÓN U OCUPACIÓN: Estudiante

LUGAR: ..... CARGO: .....

IDEOLOGÍA POLÍTICA: ..... CLASIFICACIÓN: .....

DATOS COMPLEMENTARIOS ..... (Est. Civil / Cónyuge / Hijos)

..... (Otros familiares)

EL

FECHA	DOCUMENTOS	ANTECEDENTES A REGISTRAR
15.3.84	31852/83 Pág.2390	-14.8.74:Involucrada en los sucesos acaecidos en el Liceo Nro. 13 en el día de la fecha.Eval:A-1.(KE)

Impreso en

JUNTA DE COMANDANTES EN JEFE 219044-5 F1

S. I. D.

Dep. I Secc. I

Sub Secc. A/M

Ficha No. ..... Confec. .....

BARTABURO ..... Rodrigo Maralez .....
Apellidos Nombres

DOCUMENTOS: C/C. ..... **C/I.** .....
Serie No. No. Dpto.

OTROS DOC. .....
Pasaporte Lib. Enrol. etc.

NACIMIENTO: .....
Fecha Lugar

DOMICILIO: .....
Calle No. Teléf. Ciudad o Localidad

PROFESIÓN U OCUPACIÓN: .....

LUGAR: ..... **CARGO:** .....

IDEOLOGÍA POLÍTICA: ..... **CLASIFICACIÓN:** .....

DATOS COMPLEMENTARIOS .....
Est. Civil Cónyuge Hijos

.....
Otros familiares

F2

FECHA	DOCUMENTOS	219044 ANTECEDENTES A REGISTRAR
15.3.84	31652/83 Pág.2410	-Intervino en volanteadas y pinturas cuando integraba un grupo de appyo pasando luego a un grupo de información realizando relevamiento de OFiciales del Ejército para posteriormente pasar a un grupo militar realizando entrenamiento y vida en el monte junto con otros sediciosos hasta ser capturado er el Rincón de Perez (RIO QUEGUAY).Eval:A-1.(KE)

Impreso en

JUNTA DE COMANDANTES EN JEFE 219045-2

S. i. D.

F1

Dep. I Secc. I

Sub Secc. A/N

Ficha No. ..... Confec. 15.3.84

BARRUTI PENINO ..... Enrique G. .....
Apellidos Nombres

DOCUMENTOS: C/C. ..... **C/I.** 426.308. .....
Serie No. No. Dpto.

OTROS DOC. .....
Pasaporte Lib. Enrol. etc.

NACIMIENTO 24 años(74) ..... Uruguay .....
Fecha Lugar

DOMICILIO: Dalmiro Costa 4685. .....
Calle No. Teléf. Ciudad o Localidad

PROFESIÓN U OCUPACIÓN: Banco Comercial .....

LUGAR: ..... **CARGO:** .....

IDEOLOGÍA POLÍTICA: ..... **CLASIFICACIÓN:** .....

DATOS COMPLEMENTARIOS Casado .....
Est. Civil Cónyuge Hijos

.....
Otros familiares

FC

FECHA	DOCUMENTOS	219045 ANTECEDENTES A REGISTRAR
15-3-84	31852/83 Pág.2406	-29.7.69:Ingresó en el G.A.5. -5.8.69:Fecha de liberado.Eval:A-1.(KE)

Impreso en

JUNTA DE COMANDANTES EN JEFE 219046-0 Dep. I F5 1 Secc. I

S. I. D. Sub Secc. A/N

Ficha No. ..... Correl. .....

15-03-84

MARIN DUTRA ..... Ana María .....
Apellidos Nombres

DOCUMENTOS: C/C. ..... C/I. .....
Serie No. No. Dpto.

OTROS DOC. .....
Pasaporte Lib. Enrol. etc.

NACIMIENTO: .....
Fecha Lugar

DOMICILIO: .....
Calle No. Teléf. Ciudad o Localidad

PROFESIÓN U OCUPACIÓN: .....

LUGAR: ..... CARGO: .....

IDEOLOGÍA POLÍTICA: ..... CLASIFICACIÓN: .....

DATOS COMPLEMENTARIOS .....
Est. Civil Cónyuge Hijos

.....
Otros familiares

FECHA	DOCUMENTOS	219046 ANTECEDENTES A REGISTRAR	Fs 2
	11961 / 82	- POSEE ANTECEDENTES EN EL C.U.N.A.E. -	
	PAG 3/07	EVAL - A - 1.C(1) INDICA ( ) ( ) ( )	

Impreso en

JUNTA DE COMANDANTES EN JEFE 219047-8 Dep. I FS 1 Secc. I

S. I. D.

Sub Secc. A/N

Ficha No. ..... Confec. 15-03-84

MARIGLIANI MONGE de GATTI María N.

Apellidos Nombres

DOCUMENTOS: C/C. BBB 7092 C/I. .....

Serie No. No. Dpto.

OTROS DOC. .....

Pasaporte Lib. Enrol. etc.

NACIMIENTO 21-06-1912 ARGENTINA

Fecha Lugar

DOMICILIO: Iberia 3745 entre Saint Bois y Los Jockeys en 1971

Calle No. Teléf. Ciudad o Localidad

PROFESIÓN U OCUPACIÓN: Maestra Jubilada

LUGAR: ..... CARGO: .....

IDEOLOGÍA POLÍTICA: ..... CLASIFICACIÓN: .....

DATOS COMPLEMENTARIOS .....

Est. Civil Cónyuge Hijos

.....

Otros familiares

FECHA	DOCUMENTOS	219047 ANTECEDENTES A REGISTRAR	FSE
	11041 / 82	-POSEE ANTECEDENTES EN EL CO.NA.E-	
	PAG. 3/06	EVAL - A - 1 C(0) INDICA ( ) ( ) ( )	

Impreso en

JUNTA DE COMANDANTES EN JEFE 219048-6 Dep. I FSL Secc. I

S. I. D.

Sub Secc. A/N

Ficha No. ..... Confec. 15-03-84

MARIN DUTRA ..... Graciela .....
Apellidos Nombres

DOCUMENTOS: C/C. ..... C/I. .....
Serie No. No. Dpto.

OTROS DOC. .....
Pasaporte Lib. Enrol. etc.

NACIMIENTO: .....
Fecha Lugar

DOMICILIO: .....
Calle No. Teléf. Ciudad o Localidad

PROFESIÓN U OCUPACIÓN: .....

LUGAR: ..... CARGO: .....

IDEOLOGÍA POLÍTICA: ..... CLASIFICACIÓN: .....

DATOS COMPLEMENTARIOS .....
Est. Civil Cónyuge Hijos

.....
Otros familiares

FECHA	DOCUMENTOS	219048 ANTECEDENTES A REGISTRAR	Ps 4
	11961 / 82	- POSEE ANTECEDENTES EN EL COMALE -	
	PAG 3107	EVAL - A - 1.C (0) INDICA ( ) ( ) ( )	

Impreso en

JUNTA DE COMANDANTES EN JEFE 219049-4

S. I. D.

Dep. I Fs1 Secc. I

Sub Secc. A/N

Ficha No. ..... Confec. .....

15-03-84

MARIN BONJOUR Juan Carlos

Apellidos Nombres

DOCUMENTOS: C/C. ..... C/I. .....

Serie No. No. Dpto.

OTROS DOC. .....

Pasaporte Lib. Enrol. etc.

NACIMIENTO ..... Fecha Lugar

DOMICILIO: ..... Calle No. Teléf. Ciudad o Localidad

PROFESIÓN U OCUPACIÓN: Funcionario de Primaria

LUGAR: ..... CARGO: .....

IDEOLOGÍA POLÍTICA: ..... CLASIFICACIÓN: .....

DATOS COMPLEMENTARIOS ..... Est. Civil Cónyuge Hijos

..... Otros familiares

FECHA	DOCUMENTOS	219040 ANTECEDENTES A REGISTRAR	F52
11941 / 82		- POSEE ANTECEDENTES EN EL CO,BA,E.	
PAG.9/08		EVAL - A - 1.C(D) INDICA ( ) ( ) ( )	

Impreso en [illegible]

JUNTA DE COMANDANTES EN JEFE

S. I. D.

219050-2

Dep. I

Fs 1

Secc. I

Sub Secc. A/N

Ficha No. ..... Confec. .....

15-03-84

MARIN DUTRA ..... Milka Susana .....

Apellidos Nombres

DOCUMENTOS: C/C. ..... C/I. .....

Serie No. No. Dpto.

OTROS DOC. .....

Pasaporte Lib. Enrol. etc.

NACIMIENTO .....

Fecha Lugar

DOMICILIO: .....

Calle No. Teléf. Ciudad o Localidad

PROFESIÓN U OCUPACIÓN: .....

LUGAR: ..... CARGO: .....

IDEOLOGÍA POLÍTICA: ..... CLASIFICACIÓN: .....

DATOS COMPLEMENTARIOS .....

Est. Civil Cónyuge Hijos

.....

Otros familiares

FECHA	DOCUMENTOS	219050 ANTECEDENTES A REGISTRAR Fs2
	11941 / 82	- POSEE ANTECEDENTES EN EL CO,NA,E -
	PAG. 3/08	EVAL - A - 1.C(D) INDICA ( ) ( ) ( )

Impreso en

JUNTA DE COMANDANTES EN JEFE 219051-0 Dep. I FSL Secc. I

S. I. D. Sub Sgcc. A/N

Ficha No. ..... Confec. 15-03-84

MARIN Nora

Apellidos Nombres

DOCUMENTOS: C/C. ..... C/I. .....

Serie No. No. Dpto.

OTROS DOC. .....

Pasaporte Lib. Enrol. etc.

NACIMIENTO: .....

Fecha Lugar

DOMICILIO: .....

Calle No. Teléf. Ciudad o Localidad

PROFESIÓN U OCUPACIÓN: Maestra .....

LUGAR: ..... CARGO: .....

IDEOLOGÍA POLÍTICA: ..... CLASIFICACIÓN: .....

DATOS COMPLEMENTARIOS .....

Est. Civil Cónyuge Hijos

.....

Otros familiares

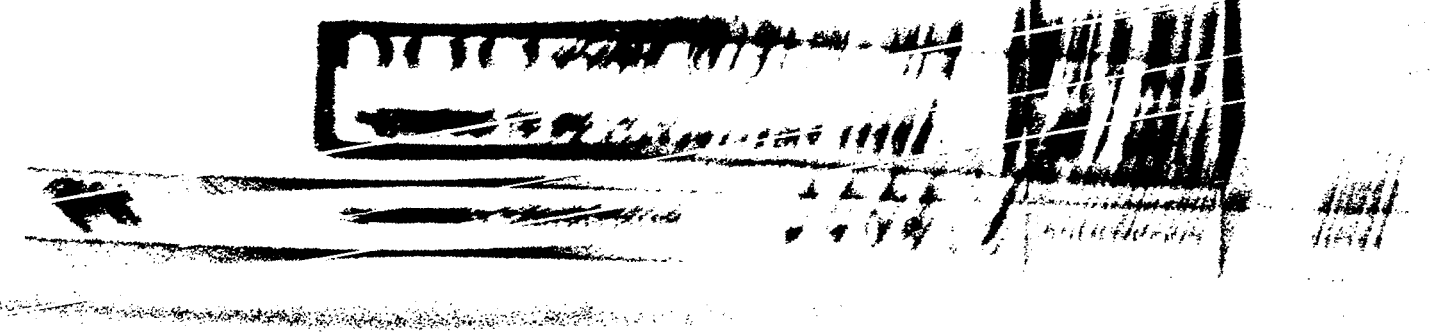

FECHA	DOCUMENTOS	219051 ANTECEDENTES A REGISTRAR FS2
	11941 / 82	- POSEE ANTECEDENTES EN EL CO,NA,E.
	PAG. 3/108	EVAL - A - 1.C (D) INDICA ( ) ( ) ( )

Impreso en

JUNTA DE COMANDANTES EN JEFE 219052-8 Dep. I Fs1 Secc. I

S. I. D. Sub Secc. A/N

Ficha No. ..... Confec. 15-03-84

MARINO de DOMINGUEZ (Apellidos) . Grimilda Marina (Nombres)

DOCUMENTOS: C/C. CFA 7274 (Serie / No.) C/I. ..... (No. / Dpto.)

OTROS DOC. ..... (Pasaporte / Lib. Enrol. / etc.)

NACIMIENTO: ..... (Fecha / Lugar)

DOMICILIO: ..... (Calle / No. / Teléf. / Ciudad o Localidad)

PROFESIÓN U OCUPACIÓN: .....

LUGAR: ..... CARGO: .....

IDEOLOGÍA POLÍTICA: ..... CLASIFICACIÓN: .....

DATOS COMPLEMENTARIOS casada (Est. Civil) Luis Angel DOMINGUEZ (Cónyuge) ..... (Hijos)

..... (Otros familiares)

FECHA	DOCUMENTOS	219052 ANTECEDENTES A REGISTRAR	Fs2
	11941 / 82	-POSEE ANTECEDENTES EN EL CD.NA.E-	
	PAG. 3111	EVAL - A - 1.C(CD) INDICA ( ) ( ) ( )	

Impreso en

JUNTA DE COMANDANTES EN JEFE 219053-6

S. I. D.

Dep. I Secc. I Fs1

Sub Secc. A/M

Ficha No. ..... Confec. .....

15-03-84

MARINI ..... Arturo .....

Apellidos Nombres

DOCUMENTOS: C/C. ..... C/I. .....

Serie No. No. Dpto.

OTROS DOC. .....

Pasaporte Lib. Enrol. etc.

NACIMIENTO: .....

Fecha Lugar

DOMICILIO: .....

Calle No. Teléf. Ciudad o Localidad

PROFESIÓN U OCUPACIÓN: .....

LUGAR: ..... CARGO: .....

IDEOLOGÍA POLÍTICA: ..... CLASIFICACIÓN: .....

DATOS COMPLEMENTARIOS .....

Est. Civil Cónyuge Hijos

.....

Otros familiares

FECHA	DOCUMENTOS	219053 ANTECEDENTES A REGISTRAR	FS2
	11941 / 82	-POSEE ANTECEDENTES EN EL CO.NA.C-	
	PAG. 9/10	EVAL - A - 1. C(D) INDICA ( ) ( ) ( )	

Impreso en

JUNTA DE COMANDANTES EN JEFE 219054-4

S. I. D.

Dep. I FS1 Secc. I

Sub Secc. A/N

Ficha No. 1 Confec. 15-03-84

MARMOL Florismar

Apellidos Nombres

DOCUMENTOS: C/C. ..... C/I. .....

Serie No. No. Dpto.

OTROS DOC. .....

Pasaporte Lib. Enrol. etc.

NACIMIENTO: .....

Fecha Lugar

DOMICILIO: .....

Calle No. Teléf. Ciudad o Localidad

PROFESIÓN U OCUPACIÓN: .....

LUGAR: ..... CARGO: .....

IDEOLOGÍA POLÍTICA: ..... CLASIFICACIÓN: .....

DATOS COMPLEMENTARIOS .....

Est. Civil Cónyuge Hijos

.....

Otros familiares

FECHA	DOCUMENTOS	219054 ANTECEDENTES A REGISTRAR	Es2
	11941 / 82	- POSEE ANTECEDENTES EN EL C.N.A.E. -	
	pág. 317	EVAL - A - 1.C(1) INDICA ( ) ( ) ( )	

Impreso en

JUNTA DE COMANDANTES EN JEFE

S. I. D.

219055-1

Dep. I

FS1

Secc. I

Sub Secc. A/N

Ficha No. ..... Confec. .....

15-03-84

MARMOL ..... Blanca Nieves .....

Apellidos Nombres

DOCUMENTOS: C/C, ... C/I. .....

Serie No. No. Dpto.

OTROS DOC. .....

Pasaporte Lib. Enrol. etc.

NACIMIENTO: .....

Fecha Lugar

DOMICILIO: .....

Calle No. Teléf. Ciudad o Localidad

PROFESIÓN U OCUPACIÓN: .....

LUGAR: ..... CARGO: .....

IDEOLOGÍA POLÍTICA: ..... CLASIFICACIÓN: .....

DATOS COMPLEMENTARIOS .....

Est. Civil Cónyuge Hijos

.....

Otros familiares

FECHA	DOCUMENTOS	219055 ANTECEDENTES A REGISTRAR	FS 2
	11941 / 82	-POSEE ANTECEDENTES EN EL CO.NA.E.	
	PAG. 9/16	EVAL - A - 1 (D) INDICA	

Impreso en

JUNTA DE COMANDANTES EN JEFE 219056-9 Dep. I Sec. I

S. I. D.

Sub Secc. A/N

Ficha No. ..... Confec. 15-03-84

MARQUISIO de SILVA MIGUEZ Blanca

Apellidos Nombres

DOCUMENTOS: C/C. ..... C/I. .....

Serie No. No. Dpto.

OTROS DOC. .....

Pasaporte Lib. Enrol. etc.

NACIMIENTO: .....

Fecha Lugar

DOMICILIO: .....

Calle No. Teléf. Ciudad o Localidad

PROFESIÓN U OCUPACIÓN: .....

LUGAR: ..... CARGO: .....

IDEOLOGÍA POLÍTICA: ..... CLASIFICACIÓN: .....

DATOS COMPLEMENTARIOS .....

Est. Civil Cónyuge Hijos

.....

Otros familiares

FECHA	DOCUMENTOS	219056 ANTECEDENTES A REGISTRAR	Fs 2
	11941 / 82	- POSEE ANTECEDENTES EN EL CORALE -	
	PAG. 3/95	EVAL - A - 1C (F) INDICA ( ) ( ) ( )	

Impreso en

JUNTA DE COMANDANTES EN JEFE — 219057-7 — Dep. I — Secc. I — Fs 1

S. I. D.

Sub Secc. A/N

Ficha No. ..... Confec. 15-03-84

MAQUIEIRA DESCHAMPS (Apellidos) — Iris (Nombres)

DOCUMENTOS: C/C. ..... (Serie / No.) C/I. ..... (No. / Dpto.)

OTROS DOC. ..... (Pasaporte / Lib. Enrol. / etc.)

NACIMIENTO: ..... (Fecha / Lugar)

DOMICILIO: ..... (Calle / No. / Teléf. / Ciudad o Localidad)

PROFESIÓN U OCUPACIÓN: Docente de Cerro Largo

LUGAR: ..... CARGO: .....

IDEOLOGÍA POLÍTICA: ..... CLASIFICACIÓN: .....

DATOS COMPLEMENTARIOS ..... (Est. Civil / Cónyuge / Hijos)

..... (Otros familiares)

FECHA	DOCUMENTOS	219057 ANTECEDENTES A REGISTRAR	Fs2
	11961 / 82	- POSEE ANTECEDENTES EN EL CONALE.	
	PAG 3/25	EVAL - A - 1 C (D) INDICA ( ) ( ) ( )	

Impresa en

JUNTA DE COMANDANTES EN JEFE 219058-5 E/L

S. I. D.

Dep. I Secc. I

Sub Secc. A/N

Ficha No. ..... Confec. 15-03-84

MARQUEZ ..... Miguel .....

Apellidos Nombres

DOCUMENTOS: C/C. ..... **C/I.** .....

Serie No. No. Dpto.

OTROS DOC. .....

Pasaporte Lib. Enrol. etc.

NACIMIENTO: .....

Fecha Lugar

DOMICILIO: .....

Calle No. Teléf. Ciudad o Localidad

PROFESIÓN U OCUPACIÓN: Docente de Cerro Largo .....

LUGAR: ..... **CARGO:** .....

IDEOLOGÍA POLÍTICA: ..... **CLASIFICACIÓN:** .....

DATOS COMPLEMENTARIOS .....

Est. Civil Cónyuge Hijos

.....

Otros familiares

FECHA	DOCUMENTOS	219058 ANTECEDENTES A REGISTRAR	F52
	11941 / 82	- POSEE ANTECEDENTES EN EL CENAE -	
	PAG 324	EVAL - A - 1 (1) INDICA ( ) ( ) ( )	

Impresa en

JUNTA DE COMANDANTES EN JEFE 219059-3

S. I. D.

Dep. I FS1 Secc. I

Sub Secc. A/N

Ficha No. ..... Confec. 15-03-84

MARQUEZ DA ROSA (Apellidos) Mariano Isidoro (Nombres)

DOCUMENTOS: C/C. ..... (Serie / No.) C/I. ..... (No. / Dpto.)

OTROS DOC. ..... (Pasaporte / Lib. Enrol. / etc.)

NACIMIENTO ..... (Fecha / Lugar)

DOMICILIO: ..... (Calle / No. / Teléf. / Ciudad o Localidad)

PROFESIÓN U OCUPACIÓN: .....

LUGAR: ..... CARGO: .....

IDEOLOGÍA POLÍTICA: ..... CLASIFICACIÓN: .....

DATOS COMPLEMENTARIOS ..... (Est. Civil / Cónyuge / Hijos)

..... (Otros familiares)

FECHA	DOCUMENTOS	219059 ANTECEDENTES A REGISTRAR	F3
	11941 / 82	- POSEE ANTECEDENTES EN EL C.R.A.E. -	
	PAG. 8/23	EVAL - A - 1 C (1) INDICA ( ) ( ) ( )	

Impreso en

JUNTA DE COMANDANTES EN JEFE 219060-1 FSL

S. I. D.

Dep. I Secc. I

Sub Secc. A/N

Ficha No. ..... Confec. 15-03-84

MARQUEZ Graciela

Apellidos Nombres

DOCUMENTOS: C/C. ..... **C/I.** .....

Serie No. No. Dpto.

OTROS DOC. .....

Pasaporte Lib. Enrol. etc.

NACIMIENTO .....

Fecha Lugar

DOMICILIO: .....

Calle No. Teléf. Ciudad o Localidad

PROFESIÓN U OCUPACIÓN: Profesora

LUGAR: ..... **CARGO:** .....

IDEOLOGÍA POLÍTICA: ..... **CLASIFICACIÓN:** .....

DATOS COMPLEMENTARIOS .....

Est. Civil Cónyuge Hijos

.....

Otros familiares

FECHA	DOCUMENTOS	219060 ANTECEDENTES A REGISTRAR	Fs 2
	17841 / 82	- POSEE ANTECEDENTES EN EL CO.RA.E. -	
	PAG. 3/22	EVAL - A - 1.e (1) INDICA ( ) ( ) ( )	

Impreso en

JUNTA DE COMANDANTES EN JEFE 219061-9 Dep. I FSL Secc. I

S. I. D.

Sub Secc. A/N

Ficha No. ..... Confec. 15-03-84

MARQUEZ VERGARA ..... Gonzalo .....

Apellidos Nombres

DOCUMENTOS: C/C. ..... **C/I.** .....

Serie No. No. Dpto.

OTROS DOC. .....

Pasaporte Lib. Enrol. etc.

NACIMIENTO: .....

Fecha Lugar

DOMICILIO: .....

Calle No. Teléf. Ciudad o Localidad

PROFESIÓN U OCUPACIÓN: .....

LUGAR: ..... **CARGO:** .....

IDEOLOGÍA POLÍTICA: ..... **CLASIFICACIÓN:** .....

DATOS COMPLEMENTARIOS .....

Est. Civil Cónyuge Hijos

.....

Otros familiares

FECHA	DOCUMENTOS	219061 ANTECEDENTES A REGISTRAR Fs2
	11941 / 82	- POSEE ANTECEDENTES EN EL CO.NA.E. -
	PAG. 3126	EVAL - A - 1. C(D) INDICA ( ) ( ) ( )

Impreso en

JUNTA DE COMANDANTES EN JEFE 219062-7 Fs 1

S. I. D.

Dep. I Secc. I

Sub Secc. A/N

Ficha No. ..... Confec. .....

15-03-84

MARQUEZ de RICO ..... Carolina Teresa .....
Apellidos Nombres

DOCUMENTOS: C/C. ..... C/I. .....
Serie No. No. Dpto.

OTROS DOC. .....
Pasaporte Lib. Enrol. etc.

NACIMIENTO: .....
Fecha Lugar

DOMICILIO: .....
Calle No. Teléf. Ciudad o Localidad

PROFESIÓN U OCUPACIÓN: .....

LUGAR: ..... **CARGO:** .....

IDEOLOGÍA POLÍTICA: ..... **CLASIFICACIÓN:** .....

DATOS COMPLEMENTARIOS .....
Est. Civil Cónyuge Hijos

.....
Otros familiares

FECHA	DOCUMENTOS	219062 ANTECEDENTES A REGISTRAR	F52
	11961 / 82	- POSEE ANTECEDENTES EN EL CONALE.	
	PAG. 3/80	EVAL - A - 1.C(1) INDICA ( ) ( ) ( )	

Impresa en

JUNTA DE COMANDANTES EN JEFE 219063-5 Dep. I Fs1 Secc. I

S. I. D.

Sub Secc. A/N

Ficha No. ..... Confec. 15-03-84

MAROTTA BOTTINELLI (Apellidos) Mercedes (Nombres)

DOCUMENTOS: C/C. ..... (Serie / No.) C/I. ..... (No. / Dpto.)

OTROS DOC. ..... (Pasaporte / Lib. Enrol. / etc.)

NACIMIENTO: ..... (Fecha / Lugar)

DOMICILIO: ..... (Calle / No. / Teléf. / Ciudad o Localidad)

PROFESIÓN U OCUPACIÓN: .....

LUGAR: ..... **CARGO:** .....

IDEOLOGÍA POLÍTICA: ..... **CLASIFICACIÓN:** .....

DATOS COMPLEMENTARIOS ..... (Est. Civil / Cónyuge / Hijos)

..... (Otros familiares)

FECHA	DOCUMENTOS	219063 ANTECEDENTES A REGISTRAR	Fs2
	11941 / 82	- POSEE ANTECEDENTES EN EL C.R.A.S. -	
	PAG 3/10	EVAL - A - 1 L(0) INDICA ( ) ( ) ( )	

Impreso en

JÚNTA DE COMANDANTES EN JEFE 219064.3 Dep. I Fs1 Secc. I

S. I. D.

Sub Secc. A/N

Ficha No. ..... Confec. 15-03-84

MARIN José F.

Apellidos Nombres

DOCUMENTOS: C/C. ..... C/I. .....

Serie No. No. Dpto.

OTROS DOC. .....

Pasaporte Lib. Enrol. etc.

NACIMIENTO: .....

Fecha Lugar

DOMICILIO: .....

Calle No. Teléf. Ciudad o Localidad

PROFESIÓN U OCUPACIÓN: .....

LUGAR: ..... CARGO: .....

IDEOLOGÍA POLÍTICA: ..... CLASIFICACIÓN: .....

DATOS COMPLEMENTARIOS .....

Est. Civil Cónyuge Hijos

.....

Otros familiares

FECHA	DOCUMENTOS	219064 ANTECEDENTES A REGISTRAR	F52
	11961 / 82	- POSEE ANTECEDENTES EN EL CODAE -	
	PAG 9/10	EVAL - A - 1.C(1) INDICA ( ) ( ) ( )	

Impreso en

F. 1

JUNTA DE COMANDANTES EN JEFE 219065-0

S. i. D.

Dep. I Secc. I

Sub Secc. A/N

Ficha No. ..... Confec. 15-03-84

MAROTTA de COCARO — Apellidos

María — Nombres

DOCUMENTOS: C/C. ..... Serie ..... No. C/I. ..... No. ..... Dpto.

OTROS DOC. ..... Pasaporte ..... Lib. Enrol. ..... etc.

NACIMIENTO: ..... Fecha ..... Lugar

DOMICILIO: ..... Calle ..... No. ..... Teléf. ..... Ciudad o Localidad

PROFESIÓN U OCUPACIÓN: Profesor de Geografía del Ins. Dr. R. Tarusalli. Dolores

LUGAR: ..... **CARGO:** .....

IDEOLOGÍA POLÍTICA: ..... **CLASIFICACIÓN:** .....

DATOS COMPLEMENTARIOS ..... Est. Civil ..... Cónyuge ..... Hijos

..... Otros familiares

FECHA	DOCUMENTOS	219065 ANTECEDENTES A REGISTRAR	FS2
	11941 / 82	- POSEE ANTECEDENTES EN EL CO.NA.B -	
	PAG. 3/19	EVAL - A - 1 (CD) INDICA ( ) ( ) ( )	

Impreso en

219066-8

FS1

JUNTA DE COMANDANTES EN JEFE

S. I. D.

Dep. I. Secc. I

Sub Secc. A/N

Ficha No. ..... Confec. .....

15-03-84

MAROTTA MARTINELLI ..... Ana .....

Apellidos Nombres

DOCUMENTOS: C/C. ..... C/I. .....

Serie No. No. Dpto.

OTROS DOC. .....

Pasaporte Lib. Enrol. etc.

NACIMIENTO .....

Fecha Lugar

DOMICILIO: .....

Calle No. Teléf. Ciudad o Localidad

PROFESIÓN U OCUPACIÓN: .....

LUGAR: ..... CARGO: .....

IDEOLOGÍA POLÍTICA: ..... CLASIFICACIÓN: .....

DATOS COMPLEMENTARIOS .....

Est. Civil Cónyuge Hijos

.....

Otros familiares

FECHA	DOCUMENTOS	219066 ANTECEDENTES A REGISTRAR	F52
	11961 / 82	- POSEE ANTECEDENTES EN EL CO.NA.E. -	
	PAG. 3/12	EVAL - A - 1.2(0) INDICA ( ) ( ) ( )	

Impreso en

JUNTA DE COMANDANTES EN JEFE 219067-6 Dep. I FS1 Secc. I

S. I. D.

Sub Secc. A/N

Ficha No. ..... Confec. .....

15-03-84

MAROTTA ..... A. .....

Apellidos Nombres

DOCUMENTOS: C/C. ..... C/I. .....

Serie No. No. Dpto.

OTROS DOC. .....

Pasaporte Lib. Enrol. etc.

NACIMIENTO: .....

Fecha Lugar

DOMICILIO: .....

Calle No. Teléf. Ciudad o Localidad

PROFESIÓN U OCUPACIÓN: .....

LUGAR: ..... CARGO: .....

IDEOLOGÍA POLÍTICA: ..... CLASIFICACIÓN: .....

DATOS COMPLEMENTARIOS .....

Est. Civil Cónyuge Hijos

.....

Otros familiares

FECHA	DOCUMENTOS	219067 ANTECEDENTES A REGISTRAR FS2
	11941 / 82	- POSEE ANTECEDENTES EN EL CO.NA.E. -
	PAG. 31/B	EVAL - A - 1 c (D) INDICA ( ) ( ) ( )

Impreso en

JUNTA DE COMANDANTES EN JEFE 219068-4

S. I. D.

Dep. I F51 Secc. I

Sub Secc. A/N

Ficha No. ... Confec. 15-03-84

MARROQUIN de URIBASTERRA María Reneé

Apellidos Nombres

DOCUMENTOS: C/C. ..... C/I. .....

Serie No. No. Dpto.

OTROS DOC. .....

Pasaporte Lib. Enrol. etc.

NACIMIENTO: .....

Fecha Lugar

DOMICILIO: .....

Calle No. Teléf. Ciudad o Localidad

PROFESIÓN U OCUPACIÓN: .....

LUGAR: ..... CARGO: .....

IDEOLOGÍA POLÍTICA: ..... CLASIFICACIÓN: .....

DATOS COMPLEMENTARIOS .....

Est. Civil Cónyuge Hijos

.....

Otros familiares

FECHA	DOCUMENTOS	219068 ANTECEDENTES A REGISTRAR	FS2
	11941 / 82	- POSEE ANTECEDENTES EN EL CO.NA.E -	
	PAG. 8/17	EVAL - A - 1 (1) INDICA ( ) ( ) ( )	

Impreso en

JUNTA DE COMANDANTES EN JEFE — 219069-2

Fs 1

Dep. I Secc. I

S. I. D.

Sub Secc. A/N

Ficha No. .....: Confec. .....

15-03-84

MARMOUGET FERRACO ..... Luis María .....

Apellidos Nombres

DOCUMENTOS: C/C. ..... C/I. .....

Serie No. Nó. Dpto.

OTROS DOC. .....

Pasaporte Lib. Enrol. etc.

NACIMIENTO: .....

Fecha Lugar

DOMICILIO: .....

Calle No. Teléf. Ciudad ó Localidad

PROFESIÓN U OCUPACIÓN: .....

LUGAR: ..... CARGO: .....

IDEOLOGÍA POLÍTICA: ..... CLASIFICACIÓN: .....

DATOS COMPLEMENTARIOS .....

Est. Civil Cónyuge Hijos

.....

Otros familiares

FECHA	DOCUMENTOS	219069 ANTECEDENTES A REGISTRAR	FS2
	11941 / 82	- POSEE ANTECEDENTES EN EL CO.NA.E.	
	PAG. 3/17	EVAL - A - 1.C(D) INDICA ( ) ( ) ( )	

Impreso en

JUNTA DE COMANDANTES EN JEFE 219070-0

S. I. D.

Fs1

Dep. I Secc. I

Sub Secc. A/N

Ficha No. ..... Confec. 15-03-84

MARCHESI Enrique

Apellidos Nombres

DOCUMENTOS: C/C. ..... C/I. .....

Serie No. No. Dpto.

OTROS DOC. .....

Pasaporte Lib. Enrol. etc.

NACIMIENTO: .....

Fecha Lugar

DOMICILIO: .....

Calle No. Teléf. Ciudad o Localidad

PROFESIÓN U OCUPACIÓN: .....

LUGAR: ..... CARGO: .....

IDEOLOGÍA POLÍTICA: ..... CLASIFICACIÓN: .....

DATOS COMPLEMENTARIOS .....

Est. Civil Cónyuge Hijos

.....

Otros familiares

FECHA	DOCUMENTOS	219070 ANTECEDENTES A REGISTRAR FS2
	11941 / 82 PAG. 3/17	- POSEE ANTECEDENTES EN EL CO.NA.E - EVAL - A - 1. C(D) INDICA ( ) ( ) ( )

Impreso en

JUNTA DE COMANDANTES EN JEFE 219071-8

S. I. D.

Dep. I Fs 1 Secc. I

Sub Secc. A/N

Ficha No. ..... Confec. 15-03-84

MARMOL Nilo

Apellidos Nombres

DOCUMENTOS: C/C. ..... C/I. .....

Serie No. No. Dpto.

OTROS DOC. .....

Pasaporte Lib. Enrol. etc.

NACIMIENTO: .....

Fecha Lugar

DOMICILIO: .....

Calle No. Teléf. Ciudad o Localidad

PROFESIÓN U OCUPACIÓN: Obrero de la Bebida

LUGAR: ..... CARGO: .....

IDEOLOGÍA POLÍTICA: ..... CLASIFICACIÓN: .....

DATOS COMPLEMENTARIOS .....

Est. Civil Cónyuge Hijos

.....

Otros familiares

FECHA	DOCUMENTOS	219071 ANTECEDENTES A REGISTRAR	Fs2
	11941 / 82 PAG. 3117	- POSEE ANTECEDENTES EN EL CO.NA.E - EVAL - A - 1.C(1) INDICA ( ) ( ) ( )	

Impreso en

JUNTA DE COMANDANTES EN JEFE 219072-6

S. I. D.

Dep. I B-1 Secc. I

Sub Secc. A/N

Ficha No. ..... Confec. 14-3-84

BAGNATO BALESTRA ..... Guillermina .....
Apellidos Nombres

DOCUMENTOS: C/C. ..... C/I. .....
Serie No. No. Dpto.

OTROS DOC. .....
Paseporte Lib. Enrol. etc.

NACIMIENTO: .....
Fecha Lugar

DOMICILIO: .....
Calle No. Teléf. Ciudad o Localidad

PROFESIÓN U OCUPACIÓN: .....

LUGAR: ..... CARGO: .....

IDEOLOGÍA POLÍTICA: ..... CLASIFICACIÓN: .....

DATOS COMPLEMENTARIOS .....
Est. Civil Cónyuge Hijos

.....
Otros familiares

FECHA	DOCUMENTOS	219072 ANTECEDENTES A REGISTRAR
14.3.84	8401622/1 P.D.	-8.3.84.-Integrante del PLE.MU.U. (Plenario de Mujeres Uruguayas). Integró la Mesa en una reunión de dicho Plenario en el Sindicato de Alpargatas,quién manifestó que dicha reunión se realizó con motivo del "Día Internacional de la Mujer",en la que se desarrollaría la temática de la "charla". Fue notificada que al no contar con la correspondiente autorización la reunión quedaba suspendida,quedando citada la causante. En dicho lugar se incautó un Boletín Informativo de circulación interna titulado:"Amnistía general e irrestricta" de fecha Feb/84 y editado por Madres y Familiares de Procesados por la Justicia Militar.Eval:A-1.(TT)
15.3.84	8401629/1 PD	-9.3.84.-Ampliando Doc.8401622,fue interrogada,quién posteriormente recuperó su libertad.Eval:A-1.(TT)

Impreso en

JUNTA DE COMANDANTES EN JEFE 219073-4

S. I. D.

Dep. I Secc. 1

Sub Secc. A/N

Ficha No. ..... Confec. 14.3.84

FS-1

. MARTIRENA. ALZUGARAY. . . . . María. del. Huerto. . . . . .
Apellidos Nombres

DOCUMENTOS: C/C. . . . . C/I. . . . . .
Serie No. No. Dpto.

OTROS DOC. . . . . . .
Pasaporte Lib. Enrol. etc.

NACIMIENTO . . . . . .
Fecha Lugar

DOMICILIO: . . . . . .
Calle No. Teléf. Ciudad o Localidad

PROFESIÓN U OCUPACIÓN: . . . . . .

LUGAR: . . . . . **CARGO:** . . . . . .

IDEOLOGÍA POLÍTICA: . . . . . **CLASIFICACIÓN:** . . . . . .

DATOS COMPLEMENTARIOS . . . . . .
Est. Civil Cónyuge Hijos

. . . . . .
Otros familiares

FECHA	DOCUMENTOS	219073 ANTECEDENTES A REGISTRAR F5.2
14.3.84	8401622/1 PD	-8.3.84.-Integrante del PLE.MU.U. (Plenario de Mujeres Uruguayas). Integró la Mesa en una reunión de dicho Plenario en el Sindicato de Alpargatas,quién manifestó que dicha-reunión se realizó con motivo del "Día Internacional de la Mujer",en la que se desarrollaría la temática de la"charla". Fue notificada que al no contar con la correspondiente autorización la reunión quedaba suspendida,quedando citada la causante. En dicho lugar se incautó un Boletín Informativo de circulación interna titulado:"Amnistía general e irrestricta" de fecha Feb/84 y editado por Madres y Familiares de Procesados por la Justicia Militar.Eval:A-1. (TT)
15.3.84	8401629/1 PD	-9.3.84.-Ampliando Doc.8401622,fue interrogada,quién posteriormente recuperó su libertad.Eval:A-1.(TT)
29.5.84	8403458/ 003	-20.5.84 - Concurre al Cementerio Central a un homenaje realizado a Zelmar MICHELINI y Héctor GUTIERREZ RUIZ organizado por la Comisión Nacional de Homenaje a éstos, llevados a cabo en los cementerios Central y Buceo. Eval.A-2 (TL).-

FS-1

JUNTA DE COMANDANTES EN JEFE 219074-2 Dep. I Secc. I

S. I. D.

Sub Secc. A/N

Ficha No. ..... Confec. 14.3.84

FAGUNDEZ MARTINEZ Nelly

Apellidos Nombres

DOCUMENTOS: C/C. ..... **C/I.** .....

Serie No. No. Dpto.

OTROS DOC. .....

Pasaporte Lib. Enrol. etc.

NACIMIENTO .....

Fecha Lugar

DOMICILIO: .....

Calle No. Teléf. Ciudad o Localidad

PROFESIÓN U OCUPACIÓN: .....

LUGAR: ..... **CARGO:** .....

IDEOLOGÍA POLÍTICA: ..... **CLASIFICACIÓN:** .....

DATOS COMPLEMENTARIOS .....

Est. Civil Cónyuge Hijos

.....

Otros familiares

FECHA	DOCUMENTOS	219074 ANTECEDENTES A REGISTRAR Fs 2
14.3.84	8401622/1 P.D.	-8.3.84.-Integrante del PLE.MU.U. (Plenario de Mujeres Uruguayas). Integró la Mesa en una reunión de dicho Plenario en el Sindicato de Alpargatas,quién manifestó que dicha reunión se realizó con motivo del "Día Internacional de la Mujer",en la que se desarrollaría la temática de la "charla". Fue notificada que al no contar con la correspondiente autorización la reunión quedaba suspendida,quedando citada la causante. En dicho lugar se incautó un Boletín Informativo de circulación interna titulado:"Amnistía general e irrestricta" de fecha Feb/84 y editado por Madres y Familiares de Procesados por la Justicia Militar.Eval:A-1. (TT)
15.3.84	8401629/1 PD	-9.3.84.-Ampliando Doc.8401622,fue interrogada,quién posteriormente recuperó su libertad.Eval:A-1.(TT)

Impreso en

JUNTA DE COMANDANTES EN JEFE 219075-9 Dep. I F1 Secc. I

S. I. D.

Sub Secc. A/N

Ficha No. ..... Confec. 15.3.84

BARRIL SCHNEIDER ..... Ricardo Emilio .....
Apellidos Nombres

DOCUMENTOS: C/C. ..... **C/I.** .....
Serie No. No. Dpto.

OTROS DOC. .....
Pasaporte Lib. Enrol. etc.

NACIMIENTO: .....
Fecha Lugar

DOMICILIO: Pereira 2752. .....
Calle No. Teléf. Ciudad o Localidad

PROFESIÓN U OCUPACIÓN: .....

LUGAR: ..... **CARGO:** .....

IDEOLOGÍA POLÍTICA: ..... **CLASIFICACIÓN:** .....

DATOS COMPLEMENTARIOS .....
Est. Civil Cónyuge Hijos

.....
Otros familiares

F2

FECHA	DOCUMENTOS	219075 ANTECEDENTES A REGISTRAR
15.3.84	31852/83 Pág.2422	-Dirigente gremial de la C.N.T.Eval: a-1.(KE)

Impreso en

JUNTA DE COMANDANTES EN JEFE 219077-5 Dep. I Secc. I

S. I. D. Sub Secc. A/N

Ficha No. ..... Confec. .....

16-03-84

MARTINEZ **Alba**

Apellidos Nombres

DOCUMENTOS: C/C. ..... **C/I.** .....

Serie No. No. Dpto.

OTROS DOC. .....

Pasaporte Lib. Enrol. etc.

NACIMIENTO .....

Fecha Lugar

DOMICILIO: .....

Calle No. Teléf. Ciudad o Localidad

PROFESIÓN U OCUPACIÓN: .....

LUGAR: ..... **CARGO:** .....

IDEOLOGÍA POLÍTICA: ..... **CLASIFICACIÓN:** .....

DATOS COMPLEMENTARIOS .....

Est. Civil Cónyuge Hijos

.....

Otros familiares

FECHA	DOCUMENTOS	219077 ANTECEDENTES A REGISTRAR	FS2
	1101 / 02	-POSEE ANTECEDENTES EN EL CUAL-	
	PAG. 9138	EVAL - A - TCCO INDICA ( ) ( ) ( )	

Impreso en

JUNTA DE COMANDANTES EN JEFE 219078-3 Dep. I Secc. I

S. I. D.

Sub Secc. A/N

Ficha No. ..... Confec. 16-03-84

MARTINEZ ..... Alberto .....
Apellidos Nombres

DOCUMENTOS: C/C. ..... **C/I.** .....
Serie No. No. Dpto.

OTROS DOC. .....
Pasaporte Lib. Enrol. etc.

NACIMIENTO: .....
Fecha Lugar

DOMICILIO: .....
Calle No. Teléf. Ciudad o Localidad

PROFESIÓN U OCUPACIÓN: .....

LUGAR: ..... **CARGO:** .....

IDEOLOGÍA POLÍTICA: ..... **CLASIFICACIÓN:** .....

DATOS COMPLEMENTARIOS .....
Est. Civil Cónyuge Hijos

.....
Otros familiares

FECHA	DOCUMENTOS	219078 ANTECEDENTES A REGISTRAR	Fs 2.
	11961 / 82	- POSEE ANTECEDENTES EN EL CÓ.HA.E -	
	PAG. 3/38	EVAL - A - 1. (( )) INDICA ( ) ( ) ( )	

Impreso en

JUNTA DE COMANDANTES EN JEFE

S. I. D.

219079-1

Dep. I Secc. I

Sub Secc. A/N

Ficha No. Confec. 16-03-84

MARTINEZ Alberto

Apellidos Nombres

DOCUMENTOS: C/C. ..... C/I. .....

Serie No. No. Dpto.

OTROS DOC. .....

Pasaporte Lib. Enrol. etc.

NACIMIENTO: .....

Fecha Lugar

DOMICILIO: .....

Calle No. Teléf. Ciudad o Localidad

PROFESIÓN U OCUPACIÓN: .....

LUGAR: ..... CARGO: .....

IDEOLOGÍA POLÍTICA: ..... CLASIFICACIÓN: .....

DATOS COMPLEMENTARIOS .....

Est. Civil Cónyuge Hijos

.....

Otros familiares

FECHA	DOCUMENTOS	219079 ANTECEDENTES A REGISTRAR FS 2.
	11041 / 82 PAG 3138	-POSEE ANTECEDENTES EN EL CO.NA.E- EVAL - A - 1.C(0) INDICA ( ) ( ) ( )

Impreso en

JUNTA DE COMANDANTES EN JEFE
S. I. D.

219080-9

Dep. I Secc. I
Sub Secc. A/N
Ficha No. ..... Confec. .....
16-03-84

MARTINEZ RAMIREZ **A.**
Apellidos Nombres

DOCUMENTOS: C/C. ..... **C/I.** .....
Serie No. No. Dpto.

OTROS DOC. .....
Pasaporte Lib. Enrol. etc.

NACIMIENTO: .....
Fecha Lugar

DOMICILIO: .....
Calle No. Teléf. Ciudad o Localidad

PROFESIÓN U OCUPACIÓN: .....

LUGAR: ..... **CARGO:** .....

IDEOLOGÍA POLÍTICA: ..... **CLASIFICACIÓN:** .....

DATOS COMPLEMENTARIOS .....
Est. Civil Cónyuge Hijos

.....
Otros familiares

FECHA	DOCUMENTOS	219080 ANTECEDENTES A REGISTRAR FSE
	11041 / 82 PAG. 8138	-POSEE ANTECEDENTES EN EL CO.NA.E- EVAL - A - 1 (C) INDICA ( ) ( ) ( )

Impreso en

JUNTA DE COMANDANTES EN JEFE 219081-7 Dep. I Secc. I

S. I. D. Sub Secc. A/N

Ficha No. ..... Confec. 16-03-84

MARTINEZ PAZZOS ..... A. .....

Apellidos Nombres

DOCUMENTOS: C/C. ..... C/I. .....

Serie No. No. Dpto.

OTROS DOC. .....

Pasaporte Lib. Enrol. etc.

NACIMIENTO .....

Fecha Lugar

DOMICILIO: .....

Calle No. Teléf. Ciudad o Localidad

PROFESIÓN U OCUPACIÓN: .....

LUGAR: ..... CARGO: .....

IDEOLOGÍA POLÍTICA: ..... CLASIFICACIÓN: .....

DATOS COMPLEMENTARIOS .....

Est. Civil Cónyuge Hijos

.....

Otros familiares

FECHA	DOCUMENTOS	219081 ANTECEDENTES A REGISTRAR	F52
	11961 / 82	- POSEE ANTECEDENTES EN EL CUAL E-	
	PAG 3/37	EVAL - A - 1. C(1) INDICA ( ) ( ) ( )	

Impreso en

FECHA	DOCUMENTOS	219081 ANTECEDENTES A REGISTRAR	F52
	11961 / 82	- POSEE ANTECEDENTES EN EL C.U.R.E.-	
	PAG 3/37	EVAL - A - T. C(1) INDICA ( ) ( ) ( )	

Impreso en

JUNTA DE COMANDANTES EN JEFE 219082-5

S. I. D.

Dep. I Secc. I

Sub Secc. A/N

Ficha No. ..... Confec. 16-03-84

MARTINEZ RODRIGUEZ
Apellidos Nombres

DOCUMENTOS: C/C. ..... C/I. .....
Serie No. No. Dpto.

OTROS DOC. .....
Pasaporte Lib. Enrol. etc.

NACIMIENTO: .....
Fecha Lugar

DOMICILIO: .....
Calle No. Teléf. Ciudad o Localidad

PROFESIÓN U OCUPACIÓN: .....

LUGAR: ..... CARGO: .....

IDEOLOGÍA POLÍTICA: ..... CLASIFICACIÓN: .....

DATOS COMPLEMENTARIOS .....
Est. Civil Cónyuge Hijos

.....
Otros familiares

FECHA	DOCUMENTOS	219082 ANTECEDENTES A REGISTRAR	FS2
	11041 / 82	-POSEE ANTECEDENTES EN EL CO.NA.E-	
	PAG. 3/37	EVAL - A - 1.C(0) INDICA ( ) ( ) ( )	

Impreso en

JUNTA DE COMANDANTES EN JEFE 219083-3 Dep. I Secc. I

S. I. D. Sub Secc. A/N

Ficha No. ..... Confec. 16-03-84

MARTINEZ de VILLALBA .....
Apellidos Nombres

DOCUMENTOS: C/C. ..... **C/I.** .....
Serie No. No. Dpto.

OTROS DOC. .....
Pasaporte Lib. Enrol. etc.

NACIMIENTO: .....
Fecha Lugar

DOMICILIO: .....
Calle No. Teléf. Ciudad o Localidad

PROFESIÓN U OCUPACIÓN: .....

LUGAR: ..... **CARGO:** .....

IDEOLOGÍA POLÍTICA: ..... **CLASIFICACIÓN:** .....

DATOS COMPLEMENTARIOS .....
Est. Civil Cónyuge Hijos

.....
Otros familiares

FECHA	DOCUMENTOS	219083 ANTECEDENTES A REGISTRAR	FS2
	11061 / [illegible] PAG. 3/37	-POSEE ANTECEDENTES EN EL CO.NA.E- EVAL - A - 1.C(1) INDICA ( ) ( ) ( )	

Impreso en [illegible]

JUNTA DE COMANDANTES EN JEFE 219084-1

S. I. D.

Dep. I Secc. I

Sub Secc. A/N

Ficha No. ..... Confec. .....

16-03-84

MARTINEZ de SILVEIRA .....

Apellidos Nombres

DOCUMENTOS: C/C. ..... C/I. .....

Serie No. No. Dpto.

OTROS DOC. .....

Pasaporte Lib. Enrol. etc.

NACIMIENTO: .....

Fecha Lugar

DOMICILIO: .....

Calle No. Téléf. Ciudad o Localidad

PROFESIÓN U OCUPACIÓN: .....

LUGAR: ..... CARGO: .....

IDEOLOGÍA POLÍTICA: ..... CLASIFICACIÓN: .....

DATOS COMPLEMENTARÍOS .....

Est. Civil Cónyuge Hijos

.....

Otros familiares

FECHA	DOCUMENTOS	219084 ANTECEDENTES A REGISTRAR	Fs e
	11061 / 82	- POSEE ANTECEDENTES EN EL CO.NA.E -	
	PAG. 3/37	EVAL - A - 1.C(D) INDICA ( ) ( ) ( )	

Impreso en

JUNTA DE COMANDANTES EN JEFE 219085-8 Dep. I Secc. I

S. I. D. Sub Secc. A/N

Ficha No. ..... Confec. 16-03-84

MARTINEZ de FLEITAS .....
Apellidos Nombres

DOCUMENTOS: C/C. ..... C/I. .....
Serie No. No. Dpto.

OTROS DOC. .....
Pasaporte Lib. Enrol. etc.

NACIMIENTO: .....
Fecha Lugar

DOMICILIO: .....
Calle No. Teléf. Ciudad o Localidad

PROFESIÓN U OCUPACIÓN: .....

LUGAR: ..... CARGO: .....

IDEOLOGÍA POLÍTICA: ..... CLASIFICACIÓN: .....

DATOS COMPLEMENTARIOS .....
Est. Civil Cónyuge Hijos

.....
Otros familiares

FECHA	DOCUMENTOS	219085 ANTECEDENTES A REGISTRAR
	11041 / 82	- POSEE ANTECEDENTES EN EL CO.NA.E -
	PAG. 3/37	EVAL - A - 1. C(1) INDICA ( ) ( ) ( )

Impreso en

JUNTA DE COMANDANTES EN JEFE 219086-6 Dep. I Secc. I

S. I. D. Sub Secc. A/N

Ficha No. ..... Confec. 16-03-84

MARTINEZ de DELSA .....
Apellidos Nombres

DOCUMENTOS: C/C. ..... **C/I.** .....
Serie No. No. Dpto.

OTROS DOC. .....
Pasaporte Lib. Enrol. etc.

NACIMIENTO .....
Fecha Lugar

DOMICILIO: .....
Calle No. Teléf. Ciudad o Localidad

PROFESIÓN U OCUPACIÓN: .....

LUGAR: ..... **CARGO:** .....

IDEOLOGÍA POLÍTICA: ..... **CLASIFICACIÓN:** .....

DATOS COMPLEMENTARIOS .....
Est. Civil Cónyuge Hijos

.....
Otros familiares

FECHA	DOCUMENTOS	219086 ANTECEDENTES A REGISTRAR
	11001 / 00	-POSEE ANTECEDENTES EN EL CO.RA.E-
	P.AR.3137	EVAL - A - 1.C(0) INDICA ( ) ( ) ( )

Impreso en

FSL

JUNTA DE COMANDANTES EN JEFE

S. I. D.

219087-4

Dep. I Secc. I

Sub Secc. A/N

Ficha No. ..... Confec. 16-03-84

MARTINEZ DE LOS SANTOS .....

Apellidos Nombres

DOCUMENTOS: C/C. ..... **C/I.** .....

Serie No. No. Dpto.

OTROS DOC. .....

Pasaporte Lib. Enrol. etc.

NACIMIENTO: .....

Fecha Lugar

DOMICILIO: .....

Calle No. Teléf. Ciudad o Localidad

PROFESIÓN U OCUPACIÓN: .....

LUGAR: ..... **CARGO:** .....

IDEOLOGÍA POLÍTICA: ..... **CLASIFICACIÓN:** .....

DATOS COMPLEMENTARIOS .....

Est. Civil Cónyuge Hijos

.....

Otros familiares

FECHA	DOCUMENTOS	219087 ANTECEDENTES A REGISTRAR	FS.2
	11041 / 82	-POSEE ANTECEDENTES EN EL CO.NA.E-	
	PAG. 2/26	EVAL - A - 1.C(0) INDICA ( ) ( ) ( )	

Impreso en

FSL

JUNTA DE COMANDANTES EN JEFE 219088-2

S. I. D.

Dep. I Secc. I

Sub Secc. A/N

Ficha No. ..... Confec. 16-03-84

MARTINEZ de CUESTA .....

Apellidos Nombres

DOCUMENTOS: C/C. ..... C/I. .....

Serie No. No. Dpto.

OTROS DOC. .....

Pasaporte Lib. Enrol. etc.

NACIMIENTO: .....

Fecha Lugar

DOMICILIO: .....

Calle No. Teléf. Ciudad o Localidad

PROFESIÓN U OCUPACIÓN: .....

LUGAR: ..... **CARGO:** .....

IDEOLOGÍA POLÍTICA: ..... **CLASIFICACIÓN:** .....

DATOS COMPLEMENTARIOS .....

Est. Civil Cónyuge Hijos

.....

Otros familiares

FECHA	DOCUMENTOS	219088 ANTECEDENTES A REGISTRAR FS2
	[illegible] / [illegible] PAG 3136	-POSEE ANTECEDENTES EN EL CO.NA.E- EVAL - A - 1 C(0) INDICA ( ) ( ) ( )

Impreso en [illegible]

FSL

JUNTA DE COMANDANTES EN JEFE 219089-0 Dep. I Secc. I

S. I. D. Sub Secc. A/N

Ficha No. ..... Correc. .....

16-03-84

MARTINEZ de CABRERA .....

Apellidos Nombres

DOCUMENTOS: C/C. ..... **C/I.** .....

Serie No. No. Dpto.

OTROS DOC. .....

Pasaporte Lib. Enrol. etc.

NACIMIENTO: .....

Fecha Lugar

DOMICILIO: .....

Calle No. Teléf. Ciudad o Localidad

PROFESIÓN U OCUPACIÓN: .....

LUGAR: ..... **CARGO:** .....

IDEOLOGÍA POLÍTICA: ..... **CLASIFICACIÓN:** .....

DATOS COMPLEMENTARIOS .....

Est. Civil Cónyuge Hijos

.....

Otros familiares

FECHA	DOCUMENTOS	219089 ANTECEDENTES A REGISTRAR FS2
	11041 / 82	-POSEE ANTECEDENTES EN EL CO.NA.E-
	PAG. 3/36	EVAL - - - 1C(D) INDICA ( ) ( ) ( )

Impreso en

FSL

JUNTA DE COMANDANTES EN JEFE 219090-8 Dep. I Secc. I

S. I. D. Subs Secc. A/N

Ficha No. ..... Confec. 16-03-84

MARTINEZ de BENTANCUR

Apellidos Nombres

DOCUMENTOS: C/C. ..... **C/I.** .....

Serie No. No. Dpto.

OTROS DOC. .....

Pasaporte Lib. Enrol. etc.

NACIMIENTO .....

Fecha Lugar

DOMICILIO: .....

Calle No. Teléf. Ciudad o Localidad

PROFESIÓN U OCUPACIÓN: .....

LUGAR: ..... **CARGO:** .....

IDEOLOGÍA POLÍTICA: ..... **CLASIFICACIÓN:** .....

DATOS COMPLEMENTARIOS .....

Est. Civil Cónyuge Hijos

.....

Otros familiares

FECHA	DOCUMENTOS	219090 ANTECEDENTES A REGISTRAR	FS2
	11041 / 82	-POSEE ANTECEDENTES EN EL CO.NA.E-	
	PAG. 3/36	EVAL - A - 1.(C0) INDICA ( ) ( ) ( )	

Impreso en

FS1

JUNTA DE COMANDANTES EN JEFE 219091-6 Dep. I Secc. I

S. I. D. Sub Secc. A/N

Ficha No. ..... Confec. .....

16-03-84

MARTIN AGOSTO ..... Luisa .....

Apellidos Nombres

DOCUMENTOS: C/C. ..... **C/I.** .....

Serie No. No. Dpto.

OTROS DOC. .....

Pasaporte Lib. Enrol. etc.

NACIMIENTO .....

Fecha Lugar

DOMICILIO: .....

Calle No. Telef. Ciudad o Localidad

PROFESIÓN U OCUPACIÓN: .....

LUGAR: ..... **CARGO:** .....

IDEOLOGÍA POLÍTICA: ..... **CLASIFICACIÓN:** .....

DATOS COMPLEMENTARIOS .....

Est. Civil Cónyuge Hijos

.....

Otros familiares

FECHA	DOCUMENTOS	219091 ANTECEDENTES A REGISTRAR	F52
11041/82		- POSEE ANTECEDENTES EN EL CORREO -	
PAG.8/33		EVAL - A - 1.C(1) INDICA ( ) ( ) ( )	

Impreso en

JUNTA DE COMANDANTES EN JEFE 219092-4 Dep. I Fs 1 Secc. I

S. I. D. Sub Secc. A/N

Ficha No. ..... Confec. 16-03-84

MARTIN MEHARU CAILLABA (Apellidos) Carlos (Nombres)

DOCUMENTOS: C/C. AJB 3330 (Serie / No.) C/I. 640.062 (No. / Dpto.)

OTROS DOC. R.F 65.978 (Pasaporte / Lib. Enrol. / etc.)

NACIMIENTO 25-10-29 (Fecha) Montevideo (Lugar)

DOMICILIO: ..... (Calle / No. / Teléf. / Ciudad o Localidad)

PROFESIÓN U OCUPACIÓN: Religioso

LUGAR: ..... CARGO: .....

IDEOLOGÍA POLÍTICA: ..... CLASIFICACIÓN: .....

DATOS COMPLEMENTARIOS ..... (Est. Civil / Cónyuge / Hijos)

ojos verdosos (Otros familiares)

FECHA	DOCUMENTOS	219092 ANTECEDENTES A REGISTRAR FS2
	11941 / 82 PAG 3/32	-POSEE [illegible] ANTES EN EL CO.NA.E- EVAL - A - 1 C(1) INDICA ( ) ( ) ( )

Impreso en [illegible]

FS1

JUNTA DE COMANDANTES EN JEFE 219093-2 Dep. I Secc. I

S. I. D. Sala Secc. A/N

Ficha No. ... Confec. 16-03-84

MARTIN FERNANDEZ — Apellidos
Alvaro — Nombres

DOCUMENTOS: C/C. ... Serie ... No. ... C/I. ... No. ... Dpto.

OTROS DOC. ... Pasaporte ... Lib. Enrol. ... etc.

NACIMIENTO: ... Fecha ... Lugar

DOMICILIO: ... Calle ... No. ... Teléf. ... Ciudad o Localidad

PROFESIÓN U OCUPACIÓN: Escribano

LUGAR: ... CARGO: ...

IDEOLOGÍA POLÍTICA: ... CLASIFICACIÓN: ...

DATOS COMPLEMENTARIOS ... Est. Civil ... Cónyuge ... Hijos

... Otros familiares

FECHA	DOCUMENTOS	219093 ANTECEDENTES A REGISTRAR	FS2
	[illegible] / [illegible] PAG. 3/32	-POSEE ANTECEDENTES EN EL CO.NA.I- EVAL - A - 1 C(D) INDICA ( ) ( ) ( )	

Impreso en [illegible]

JUNTA DE COMANDANTES EN JEFE 219094-0 Dep. I Secc. I FS1

S. I. D.

Sub Secc. A/N

Ficha No. ..... Confec. .....

16-03-84

MARTE ..... Carmen .....

Apellidos Nombres

DOCUMENTOS: C/C. ..... **C/I.** .....

Serie No. No. Dpto.

OTROS DOC. .....

Pasaporte Lib. Enrol. etc.

NACIMIENTO: .....

Fecha Lugar

DOMICILIO: .....

Calle No. Teléf. Ciudad o Localidad

PROFESIÓN U OCUPACIÓN: Alumna del Liceo N°13 en 1970

LUGAR: ..... **CARGO:** .....

IDEOLOGÍA POLÍTICA: ..... **CLASIFICACIÓN:** .....

DATOS COMPLEMENTARIOS .....

Est. Civil Cónyuge Hijos

.....

Otros familiares

FECHA	DOCUMENTOS	219094 ANTECEDENTES A REGISTRAR	Fs2
	11061 / 82	-POSEE ANTECEDENTES EN EL CO.HA.E-	
	PAG 3131	EVAL - A - 1 C (D) INDICA ( ) ( ) ( )	

Impreso en

JUNTA DE COMANDANTES EN JEFE 219095-7 Dep. I FSL Secc. I

S. I. D. Sub Secc. A/N

Ficha No. ..... Confec. 16-03-84

MARTEL SOTTO (Apellidos) Patricia Elena (Nombres)

DOCUMENTOS: C/C. ..... (Serie / No.) C/I. ..... (No. / Dpto.)

OTROS DOC. ..... (Pasaporte / Lib. Enrol. / etc.)

NACIMIENTO: ..... (Fecha / Lugar)

DOMICILIO: ..... (Calle / No. / Teléf. / Ciudad o Localidad)

PROFESIÓN U OCUPACIÓN: Docente de Colonia

LUGAR: ..... CARGO: .....

IDEOLOGÍA POLÍTICA: ..... CLASIFICACIÓN: .....

DATOS COMPLEMENTARIOS ..... (Est. Civil / Cónyuge / Hijos)

..... (Otros familiares)

FECHA	DOCUMENTOS	219095 ANTECEDENTES A REGISTRAR	Fs 2
	11941 / 82	- POSEE ANTECEDENTES EN EL CONAE -	
	PAG. 2 / 20	EVAL - A - 1. C(0) INDICA ( ) ( ) ( )	

Impreso en

FS1

JUNTA DE COMANDANTES EN JEFE 219096-5

S. I. D.

Dep. I Secc. I

Sub-Secc. A/N

Ficha No. ..... Confec. .....

16-03-84

MARTA SEQUEIRA ..... Juan Carlos .....

Apellidos Nombres

DOCUMENTOS: C/C. ..... **C/I.** .....

Serie No. No. Dpto.

OTROS DOC. .....

Pasaporte Lib. Enrol. etc.

NACIMIENTO .....

Fecha Lugar

DOMICILIO: .....

Calle No. Teléf. Ciudad o Localidad

PROFESIÓN U OCUPACIÓN: .....

LUGAR: ..... **CARGO:** .....

IDEOLOGÍA POLÍTICA: ..... **CLASIFICACIÓN:** .....

DATOS COMPLEMENTARIOS .....

Est. Civil Cónyuge Hijos

.....

Otros familiares

FECHA	DOCUMENTOS	219096 ANTECEDENTES A REGISTRAR	F52
	11061 / 02	- POSEE ANTECEDENTES EN EL C.B.A.E -	
	PAG. 3 / 30	EVAL - A - 1.(1) INDICA ( ) ( ) ( )	

Impreso en

FSL

JUNTA DE COMANDANTES EN JEFE 219097-3 Dep. I Secc. I

- S. I. D.

Sub Secc. A/N

Ficha No. ..... Confec. 16-03-84

MARSHALL ..... Mary .....
Apellidos Nombres

DOCUMENTOS: C/C. ..... **C/I.** .....
Serie No. No. Dpto.

OTROS DOC. .....
Pasaporte Lib. Enrol. etc.

NACIMIENTO: .....
Fecha Lugar

DOMICILIO: .....
Calle No. Teléf. Ciudad o Localidad

PROFESIÓN U OCUPACIÓN: .....

LUGAR: ..... **CARGO:** .....

IDEOLOGÍA POLÍTICA: ..... **CLASIFICACIÓN:** .....

DATOS COMPLEMENTARIOS .....
Est. Civil Cónyuge Hijos

.....
Otros familiares

FECHA	DOCUMENTOS	219097 ANTECEDENTES A REGISTRAR FS2
	11961 / 82	-POSEE ANTECEDENTES EN EL CO.NA.E-
	PAG. 3/30	EVAL - A - 1.(C) INDICA ( ) ( ) ( )

Impreso en

FSL

JUNTA DE COMANDANTES EN JEFE 219098-1 Dep. I Secc. I

S. I. D. Sub Secc. A/N

Ficha No. ..... Confec. .....

16-03-84

MARSELLO AMENEDO ..... Mabel .....

Apellidos Nombres

DOCUMENTOS: C/C. ..... **C/I.** .....

Serie No. No. Dpto.

OTROS DOC. .....

Pasaporte Lib. Enrol. etc.

NACIMIENTO .....

Fecha Lugar

DOMICILIO: .....

Calle No. Teléf. Ciudad o Localidad

PROFESIÓN U OCUPACIÓN: .....

LUGAR: ..... **CARGO:** .....

IDEOLOGÍA POLÍTICA: ..... **CLASIFICACIÓN:** .....

DATOS COMPLEMENTARIOS .....

Est. Civil Cónyuge Hijos

.....

Otros familiares

FECHA	DOCUMENTOS	219098 ANTECEDENTES A REGISTRAR	FS2
	11941 / 82	- POSEE ANTECEDENTES EN EL C.H.L.E -	
	PAG. 3/30	EVAL - A - 1.(CO) INDICA ( ) ( ) ( )	

Impreso en

JUNTA DE COMANDANTES EN JEFE
S. I. D.

219099-9

Fs 1

Dep. I Secc. I
Sub Secc. A/N
Ficha No. ..... Confec. .....
16-03-84

MARROCHE de MUSSIO (Apellidos) Elena (Nombres)

DOCUMENTOS: C/C. ..... (Serie / No.) C/I. ..... (No. / Dpto.)

OTROS DOC. ..... (Pasaporte / Lib. Enrol. / etc.)

NACIMIENTO ..... (Fecha / Lugar)

DOMICILIO: ..... (Calle / No. / Teléf. / Ciudad o Localidad)

PROFESIÓN U OCUPACIÓN Directora de Es. Nº52 de Piriápolis

LUGAR: ..... **CARGO:** .....

IDEOLOGÍA POLÍTICA: ..... **CLASIFICACIÓN:** .....

DATOS COMPLEMENTARIOS ..... (Est. Civil / Cónyuge / Hijos)

..... (Otros familiares)

FECHA	DOCUMENTOS	219099 ANTECEDENTES A REGISTRAR	F52
	11961 / 82	- POSEE ANTECEDENTES EN EL C.N.A.E.	
	PAG. 3 / 90	EVAL - A - 1.C (1) INDICA ( ) ( ) ( )	

Impreso en

FS1

JUNTA DE COMANDANTES EN JEFE
S. I. D.

219100-5

Dep. I Secc. I
Sub Secc. A/N
Ficha No. ..... Confec. .....
16-03-84

MARRERO (Apellidos) **Maria Lucia** (Nombres)

DOCUMENTOS: C/C. ..... (Serie / No.) C/I. ..... (No. / Dpto.)

OTROS DOC. ..... (Pasaporte / Lib. Enrol. / etc.)

NACIMIENTO: ..... (Fecha / Lugar)

DOMICILIO: ..... (Calle / No. / Teléf. / Ciudad o Localidad)

PROFESIÓN U OCUPACIÓN: Estudiante

LUGAR: ..... **CARGO:** .....

IDEOLOGÍA POLÍTICA: ..... **CLASIFICACIÓN:** .....

DATOS COMPLEMENTARIOS ..... (Est. Civil / Cónyuge / Hijos)

..... (Otros familiares)

FECHA	DOCUMENTOS	219100 ANTECEDENTES A REGISTRAR	Fs 2.
	11941 / 82	- POSEE ANTECEDENTES EN EL C.R.A.E.	
	PAG. 3/90	EVAL - A - 1.C(0) INDICA ( ) ( ) ( )	

Impreso en

JUNTA DE COMANDANTES EN JEFE
S. I. D.

219101-3

Dep. I FS1 Secc. I
Sub Secc. A/N
Ficha No. ..... Confec. .....
16-03-84

MARRERO BROCCO ..... Margarita .....
Apellidos Nombres

DOCUMENTOS: C/C. ..... **C/I.** .....
Serie No. No. Dpto.

OTROS DOC. .....
Pasaporte Lib. Enrol. etc.

NACIMIENTO .....
Fecha Lugar

DOMICILIO: .....
Calle No. Teléf. Ciudad o Localidad

PROFESIÓN U OCUPACIÓN: .....

LUGAR: ..... **CARGO:** .....

IDEOLOGÍA POLÍTICA: ..... **CLASIFICACIÓN:** .....

DATOS COMPLEMENTARIOS .....
Est. Civil Cónyuge Hijos

.....
Otros familiares

FECHA	DOCUMENTOS	219101 ANTECEDENTES A REGISTRAR Fs 2
	11941 / 82 PAG. 3100	- POSEE ANTECEDENTES EN EL CO.NA.S. - EVAL - A - 1. C(D) INDICA ( ) ( ) ( )

Impreso en

JUNTA DE COMANDANTES EN JEFE

S. I. D.

219102-1

Dep. I

FS1

Secc. I

Sub Secc. A/N

Ficha No. ..... Confec. .....

16-03-84

MARRERO ALONSO ..... Ladylovell .....

Apellidos Nombres

DOCUMENTOS: C/C. SAA 22454 ..... C/I. 320.242 .....

Serie No. No. Dpto.

OTROS DOC. .....

Pasaporte Lib. Enrol. etc.

NACIMIENTO: 24-09-1944 .....

Fecha Lugar

DOMICILIO: Treinta y tres 805 .....

Calle No. Teléf. Ciudad o Localidad

PROFESIÓN U OCUPACIÓN: Maestro de Lavalleja .....

LUGAR: ..... CARGO: .....

IDEOLOGÍA POLÍTICA: ..... CLASIFICACIÓN: .....

DATOS COMPLEMENTARIOS .....

Est. Civil Cónyuge Hijos

.....

Otros familiares

FECHA	DOCUMENTOS	219102 ANTECEDENTES A REGISTRAR	F32
	11941 / 82	- POSEE ANTECEDENTES EN EL C.R.A.E. -	
	PAG.3128	EVAL - A - 1.C(1) INDICA ( ) ( ) ( )	

Impreso en

JUNTA DE COMANDANTES EN JEFE 219103-9 Dep. I Sección 1

S. I. D.

Sub Secc. A/N

Ficha No. ..... Confec. 16-03-84

MARRERO Carolina
Apellidos Nombres

DOCUMENTOS: C/C. ..... **C/I.** .....
Serie No. No. Dpto.

OTROS DOC. .....
Pasaporte Lib. Enrol. etc.

NACIMIENTO .....
Fecha Lugar

DOMICILIO: .....
Calle No. Teléf. Ciudad o Localidad

PROFESIÓN U OCUPACIÓN: .....

LUGAR: ..... **CARGO:** .....

IDEOLOGÍA POLÍTICA: ..... **CLASIFICACIÓN:** .....

DATOS COMPLEMENTARIOS .....
Est. Civil Cónyuge Hijos

.....
Otros familiares

FECHA	DOCUMENTOS	219103 ANTECEDENTES A REGISTRAR	Fs2
	11941 / 82	- POSEE ANTECEDENTES EN EL CORAL -	
	PAG. 3 / 38	EVAL - A - 1.C (1) INDICA ( ) ( ) ( )	

Impreso en

JUNTA DE COMANDANTES EN JEFE

S. I. D.

219104-7

FS 1

Dep. I Secc. I

Sub Secc. A/N

Ficha No. ..... Confec. .....

16-03-84

MARRERO CURBELO ..... B. .....
Apellidos Nombres

DOCUMENTOS: C/C. ..... C/I. .....
Serie No. No. Dpto.

OTROS DOC. .....
Pasaporte Lib. Enrol. etc.

NACIMIENTO .....
Fecha Lugar

DOMICILIO: .....
Calle No. Teléf. Ciudad o Localidad

PROFESIÓN U OCUPACIÓN: .....

LUGAR: ..... CARGO: .....

IDEOLOGÍA POLÍTICA: ..... CLASIFICACIÓN: .....

DATOS COMPLEMENTARIOS .....
Est. Civil Cónyuge Hijos

.....
Otros familiares

FECHA	DOCUMENTOS	219104 ANTECEDENTES A REGISTRAR Fs2.
	11041 / 82 PAG. 3127	- POSEE ANTECEDENTES EN EL CO.NA.E. EVAL - A - 1.C (1) INDICA ( ) ( ) ( )

Impreso en

FS1

JUNTA DE COMANDANTES EN JEFE
S. I. D.

219105-4

Dep. I Secc. I
Sub Secc. A/N
Ficha No. ..... Confec. .....
16-03-84

MARRERO de DOMINGUEZ .....
Apellidos Nombres

DOCUMENTOS: C/C. ..... **C/I.** .....
Serie No. No. Dpto.

OTROS DOC. .....
Pasaporte Lib. Enrol. etc.

NACIMIENTO .....
Fecha Lugar

DOMICILIO: .....
Calle No. Teléf. Ciudad o Localidad

PROFESIÓN U OCUPACIÓN: .....

LUGAR: ..... **CARGO:** .....

IDEOLOGÍA POLÍTICA: ..... **CLASIFICACIÓN:** .....

DATOS COMPLEMENTARIOS .....
Est. Civil Cónyuge Hijos

.....
Otros familiares

FECHA	DOCUMENTOS	219105 ANTECEDENTES A REGISTRAR Fs2
	11941 / 82	-POSEE ANTECEDENTES EN EL CO.NA.E-
	PAG. 3127	EVAL - A - 1.C(1) INDICA ( ) ( ) ( )

Impreso en

JUNTA DE COMANDANTES EN JEFE 219106-2 Fs 1

S. I. D.

Dep. I Secc. I

Sub Secc. A/N

Ficha No. ..... Confec. .....

16-03-84

MARRERO .....

Apellidos Nombres

DOCUMENTOS: C/C. ..... C/I. .....

Serie No. No. Dpto.

OTROS DOC. .....

Pasaporte Lib. Enrol. etc.

NACIMIENTO: .....

Fecha Lugar

DOMICILIO: .....

Calle No. Teléf. Ciudad o Localidad

PROFESIÓN U OCUPACIÓN: .....

LUGAR: ..... CARGO: .....

IDEOLOGÍA POLÍTICA: ..... CLASIFICACIÓN: .....

DATOS COMPLEMENTARIOS .....

Est. Civil Cónyuge Hijos

.....

Otros familiares

FECHA	DOCUMENTOS	219106 ANTECEDENTES A REGISTRAR	Fsg
	11941 / 82	- POSEE ANTECEDENTES EN EL CORALE.	
	PAG 3127	EVAL - A - 1C(0) INDICA ( ) ( ) ( )	

impreso en

JUNTA DE COMANDANTES EN JEFE 219107-0 Dep. I Fs1 Secc. I

S. I. D. Sub Secc. A/N

Ficha No. ..... Confec. 16-03-84

MARRA José Luis

Apellidos Nombres

DOCUMENTOS: C/C. ..... C/I. .....

Serie No. No. Dpto.

OTROS DOC. .....

Pasaporte Lib. Enrol. etc.

NACIMIENTO: .....

Fecha Lugar

DOMICILIO: .....

Calle No. Teléf. Ciudad o Localidad

PROFESIÓN U OCUPACIÓN: .....

LUGAR: ..... CARGO: .....

IDEOLOGÍA POLÍTICA: ..... CLASIFICACIÓN: .....

DATOS COMPLEMENTARIOS .....

Est. Civil Cónyuge Hijos

.....

Otros familiares

FECHA	DOCUMENTOS	219107 ANTECEDENTES A REGISTRAR	F52
	11961 / 82	-POSEE ANTECEDENTES EN EL CUAL-	
	PAQ.8124	EVAL - A - 1.C(0) INDICA ( ) ( ) ( )	

Impreso en

F1

JUNTA DE COMANDANTES EN JEFE
S. I. D.

219108 - 0 Dep. I Secc. I
Sub Secc. A/N
Ficha No. ..... Confec. 16.3.84

BARRET DIAZ ..... Gaspar .....
Apellidos Nombres

DOCUMENTOS: C/C. BPB 9564 **C/I.** .....
Serie No. No. Dpto.

OTROS DOC. .....
Pasaporte Lib. Enrol. etc.

NACIMIENTO ..... Uruguay .....
Fecha Lugar

DOMICILIO: Javier B.Amorín 1423 .....
Calle No. Teléf. Ciudad o Localidad

PROFESIÓN U OCUPACIÓN: Médico .....

LUGAR: ..... **CARGO:** .....

IDEOLOGÍA POLÍTICA: ..... **CLASIFICACIÓN:** .....

DATOS COMPLEMENTARIOS .....
Est. Civil Cónyuge Hijos

.....
Otros familiares

F2

FECHA	DOCUMENTOS	219108 ANTECEDENTES A REGISTRAR
16.3.84	31852/83 Pág.2465	- De ideología Comunista, gran activista. Concurre asiduamente a la casa de Miguel Angel ORTEZ,- Eval: -1.(KE)

Impreso en

JUNTA DE COMANDANTES EN JEFE

S. I. D.

219109-6

Dep. I | Secc. I: F1

Sub Secc. A/N

Ficha No. ..... Confec. .....

BARRETO de IRIGOYEN (Apellidos) ..... Eulalia (Nombres)

DOCUMENTOS: C/C. ..... (Serie / No.) **C/I.** 7.128 (Río Negro) (No. / Dpto.)

OTROS DOC. ..... (Pasaporte / Lib. Enrol. / etc.)

NACIMIENTO: 65 año (1980) (Fecha) ..... Isla Patrulla (T y T) (Lugar)

DOMICILIO: Rincón y Hamlet (Calle / No.) ..... (Teléf.) Fray-Bentos (Ciudad o Localidad)

PROFESIÓN U OCUPACIÓN: .....

LUGAR: ..... **CARGO:** .....

IDEOLOGÍA POLÍTICA: ..... **CLASIFICACIÓN:** .....

DATOS COMPLEMENTARIOS ..... (Est. Civil / Cónyuge / Hijos)

..... (Otros familiares)

F2

FECHA	DOCUMENTOS	21.9109 ANTECEDENTES A REGISTRAR
16.3.84	31852/83 Pág.2473	-Visita en el E.M.R.Nro.2 a la detenida MARIA CATARINA IRIGOYEN GARCIA.(Madastra).Eval:A-1.(KE)

Impreso en

JUNTA DE COMANDANTES EN JEFE 219110·4 F1

S. I. D.

Dep. I Secc. I

Sub Secc. A/N

Ficha No. ..... Confec. 16.3.84

BARREOLA PALADINO ..... Gonzalo María .....

Apellidos Nombres

DOCUMENTOS: C/C. ..... **C/I.** .....

Serie No. No. Dpto.

OTROS DOC. .....

Pasaporte Lib. Enrol. etc.

NACIMIENTO .....

Fecha Lugar

DOMICILIO: Pedro Berro 1113 .....

Calle No. Teléf. Ciudad o Localidad

PROFESIÓN U OCUPACIÓN: .....

LUGAR: ..... **CARGO:** .....

IDEOLOGÍA POLÍTICA: ..... **CLASIFICACIÓN:** .....

DATOS COMPLEMENTARIOS .....

Est. Civil Cónyuge Hijos

.....

Otros familiares

F2

FECHA	DOCUMENTOS	219110 ANTECEDENTES A REGISTRAR
16.3.84	31852/83 Pág.2460 2462	-12.I.72:Detenido por problemas laborales por el Dpto.6 de la DNII. -12.I.72:Fecha de liberación.Eval:A-1.(KE)

Impreso en

JUNTA DE COMANDANTES EN JEFE 219111-2 Dep. I F1 Secc. I

S. I. D.

Sub Secc. A/N

Ficha No. ..... Confec. 16.3.84

BARREIRO ..... Daniel .....
Apellidos Nombres

DOCUMENTOS: C/C. ..... **C/I.** .....
Serie No. No. Dpto.

OTROS DOC. .....
Pasaporte Lib. Enrol. etc.

NACIMIENTO: .....
Fecha Lugar

DOMICILIO: .....
Calle No. Teléf. Ciudad o Localidad

PROFESIÓN U OCUPACIÓN: Dependiente .....

LUGAR: Decano de la Fac. de Ing. y Agrimensura **CARGO:** .....

IDEOLOGÍA POLÍTICA: ..... **CLASIFICACIÓN:** .....

DATOS COMPLEMENTARIOS .....
Est. Civil Cónyuge Hijos

.....
Otros familiares

F2

FECHA	DOCUMENTOS	219111 ANTECEDENTES A REGISTRAR
16.3.84	31852/83 Pág.2424	-Figura en una relación del Centro de Computación de la Universidad de la República de ideología Marxista.Eval:A-1.(KE)

Impreso en

JUNTA DE COMANDANTES EN JEFE 219112-0

S. I. D.

Dep. I Secc. I

Sub Secc. A/N

Ficha No. ..... Confec 16/3/84

PLACERES (Apellidos) Humberto (Nombres)

DOCUMENTOS: C/C. ..... (Serie / No.) C/I. ..... (No. / Dpto.)

OTROS DOC. ..... (Pasaporte / Lib. Enrol. / etc.)

NACIMIENTO: Año 1950 (Fecha) ..... (Lugar)

DOMICILIO: Capurro 649 Apto. 6 - (Calle / No.) ..... (Teléf.) ..... (Ciudad o Localidad)

PROFESIÓN U OCUPACIÓN: .....

LUGAR: ..... **CARGO:** .....

IDEOLOGÍA POLÍTICA: ..... **CLASIFICACIÓN:** .....

DATOS COMPLEMENTARIOS ..... (Est. Civil / Cónyuge / Hijos)

..... (Otros familiares)

FECHA	DOCUMENTOS	219112 ANTECEDENTES A REGISTRAR
14/I/982	10.978	25/V/967 - Afiliado a la U.J.C. con el Nº 13.452, seccional 14a., organización "Masas", según Microfilm incautado por O.C.O.A. en procedimiento realizado el 21 de diciembre de 1981.- EVAL.A-1 (MS)
16/3/984	----------	Se contestó Memo. (A) Nº 505/984 para la 2da. Div. del E.M.G.A. (MS)

Impreso en

JUNTA DE COMANDANTES EN JEFE

S. I. D.

219113-B

Dep. I — Secc. I

Sub Secc. A/N

Ficha No. ..... Confec. 16.3.84

SCONAMIGLIO ADEDD ..... Carmelo .....
Apellidos — Nombres

DOCUMENTOS: C/C. ..... **C/I.** .....
Serie — No. — No. — Opto.

OTROS DOC. .....
Pasaporte — Lib. Enrol. — etc.

NACIMIENTO: .....
Fecha — Lugar

DOMICILIO: .....
Calle — No. — Teléf. — Ciudad o Localidad

PROFESIÓN U OCUPACIÓN: Padre .....

LUGAR: Iglesia "San Rafael de Arcángel" Carlos "a. Ramirez 2090 .... **CARGO:** .....

IDEOLOGÍA POLÍTICA: ..... **CLASIFICACIÓN:** .....

DATOS COMPLEMENTARIOS .....
Est. Civil — Cónyuge — Hijos

.....
Otros familiares

B2

FECHA	DOCUMENTOS	219113 ANTECEDENTES A REGISTRAR
16.3.84	8401771 pag.01	-9.3.84-Acompaña en su gestión al padre Angelo PELLIS en la Iglesia "SAN RAFAEL DE ARCANGEL".Es de destacar que el causante es proveniente de Villa San Gregorio de Polanco (Tacuembó) y que también dicta misa en la localidad de Achard.Eval:A-1(M).-

Impreso en

JUNTA DE COMANDANTES EN JEFE — 219114-6 — Dep. I — Secc. I

S. I. D. — Sub Secc. A/N

Ficha No. ..... Confec. 16.3.84

PELLIS (Apellidos) Angelo (Nombres)

DOCUMENTOS: C/C. ..... (Serie / No.) C/I. ..... (No. / Dpto.)

OTROS DOC. ..... (Pasaporte / Lib. Enrol. / etc.)

NACIMIENTO ..... (Fecha / Lugar)

DOMICILIO: ..... (Calle / No. / Teléf. / Ciudad o Localidad)

PROFESIÓN U OCUPACIÓN: Padre

LUGAR: Iglesia "San Rafael de Arcangel" Carlos Ma. Ramirez 2090 — CARGO: .....

IDEOLOGÍA POLÍTICA: ..... CLASIFICACIÓN: .....

DATOS COMPLEMENTARIOS ..... (Est. Civil / Cónyuge / Hijos)

..... (Otros familiares)

Be

FECHA	DOCUMENTOS	219114 ANTECEDENTES A REGISTRAR
16.3.84	8401771 pag.01	-9.3.84-Se tomó conocimiento que en causante fue trasladado de la Iglesia Católica de la Ciudad de Paso de los Toros a la Iglesia "San Rafael de Arcángel. En sustitución del mismo quedó el Padre Fco. PAPARONE MUSCARA Cabe agregar que es acompalado en su genstión por el padre Carmelo SCONAMIGLIO ADEDD proveniente de Villa San Gregorio de Polanco (TACUAREMBO)-val:A-1(M).-

Impreso en

JUNTA DE COMANDANTES EN JEFE
S. I. D.

219115-3

Dep. I Sección I
Sub Secc. A/N
Ficha No. ..... Confec. 16.3.84

PAPARONE MUSCARA ..... Francisco .....
Apellidos Nombres

DOCUMENTOS: C/C. ..... C/I. .....
Serie No. No. Dpto.

OTROS DOC. .....
Pasaporte Lib. Enrol. etc.

NACIMIENTO: .....
Fecha Lugar

DOMICILIO: .....
Calle No. Teléf. Ciudad o Localidad

PROFESIÓN U OCUPACIÓN: .....Padre.....

LUGAR: "Iglesia Cat.de Paso de los Toros" **CARGO:** .....

IDEOLOGÍA POLÍTICA: ..... **CLASIFICACIÓN:** .....

DATOS COMPLEMENTARIOS .....
Est. Civil Cónyuge Hijos

.....
Otros familiares

852

FECHA	DOCUMENTOS	219115 ANTECEDENTES A REGISTRAR
~~16.3.84~~	8401771 pag.01	-9.3.84-Se tomó conocimiento que el causante fue trasladado de la Iglesia "San Rafael" de Argángel" ubicada en Carlos Ma. Ramirez 2090 a la Iglesia Católica de la Ciudadd de Paso de los Toros.Eval:A-1(M).-

Impreso en

JUNTA DE COMANDANTES EN JEFE 219116-1 Dep. I FSN Secc. I

S. I. D. Sub Secc. A/N

Ficha No. ..... Conf. 6-3-84

CASTRO COSTA ..... Maria del Rosario .....
Apellidos Nombres

DOCUMENTOS: C/C. ..... **C/I.** .....
Serie No. No. Dpto.

OTROS DOC. .....
Pasaporte Lib. Enrol. etc.

NACIMIENTO .....
Fecha Lugar

DOMICILIO: ..... Pinta No. 1725 .....
Calle No. Teléf. Ciudad o Localidad

PROFESIÓN U OCUPACIÓN: .....

LUGAR: ..... **CARGO:** .....

IDEOLOGÍA POLÍTICA: ..... **CLASIFICACIÓN:** .....

DATOS COMPLEMENTARIOS .....
Est. Civil Cónyuge Hijos

Hermana del "LL.VV." Carlos Amado CASTRO COSTA .....
Otros familiares

F 2

FECHA	DOCUMENTOS	219116 ANTECEDENTES A REGISTRAR
16.3.84	8401770 pag.01	-24.2.84-Se concurre a su domicilio con el fin de averiguar el actual paradero de su hermano Carlos Amado CASTRO "LL.VV."; al no haberse presentado en la unidad correspondiente, a lo caul manifesto desconocer su actual paradero ya que desde hace proximadamente 20 días falta de su domicilio.Eval:A-1(M).-

Impreso en

JUNTA DE COMANDANTES EN JEFE
S. I. D.

219117-9

Dep. I Secc. I
Sub Secc. A/N
Ficha No. ..... Confec. 14.3.80

PS-2

GARCIA ..... María del Carmen ....
Apellidos Nombres

DOCUMENTOS: C/C. ..... C/I. .....
Serie No. No. Dpto.

OTROS DOC. .....
Pasaporte Lib. Enrol. etc.

NACIMIENTO: .....
Fecha Lugar

DOMICILIO: .....
Calle No. Teléf. Ciudad o Localidad

PROFESIÓN U OCUPACIÓN: Propietaria de una Disquería "Don Quijote" .....

LUGAR: Treinta y Tres. **CARGO:** .....

IDEOLOGÍA POLÍTICA: ..... **CLASIFICACIÓN:** .....

DATOS COMPLEMENTARIOS .....
Est. Civil Cónyuge Hijos

.....
Otros familiares

F3-2

FECHA	DOCUMENTOS	219117 ANTECEDENTES A REGISTRAR
14.3.84	8401675 pag.1	-6.2.84-Se determinó que en la disquería de su propiedad se encontraban destribuyendo cassettes con un discurso de Wilson FERREIRA ALDUNATE .Posteriormente se determinó que el cassette había sido adquirido en la Convención del Partido el 17.12.983,pagando N$80.00 por Jose Manuel OTEGUI.En calidad de préstamo,el hermano de la causante hizo cuatro copias para una persona llamada Federico,Manuel OTEGUI, Maraney DIAZ y otra para él. Cabe destacar que el discurso está orientado hacia los temas en que FERREIRA centra su campaña; ataque al Gob, amnistía,las libertades, recuerdo a SEREGNI,MICHELINI y GUTIERREZ RUIZ,prometiendo no perdonar la muerte de éstos y dando a entender que regresará en tiempo.Eval:A-1 (M).-

Impreso en

JUNTA DE COMANDANTES EN JEFE 219118-7 Dep. I 81 Secc. I

S. I. D.

Sub Secc. A/N

Ficha No. ..... Confec. 16.3.8

SAVAGLIA ..... Cristina .....
Apellidos Nombres

DOCUMENTOS: C/C. ..... **C/I.** .....
Serie No. No. Dpto.

OTROS DOC. .....
Pasaporte Lib. Enrol. etc.

NACIMIENTO .....
Fecha Lugar

DOMICILIO: .....
Calle No. Teléf. Ciudad o Localidad

PROFESIÓN U OCUPACIÓN: Propietaria de la disquería "Don Quijote".

LUGAR Ciudad de Minas ..... **CARGO:** .....

IDEOLOGÍA POLÍTICA: ..... **CLASIFICACIÓN:** .....

DATOS COMPLEMENTARIOS .....
Est. Civil Cónyuge Hijos

.....
Otros familiares

E.8

FECHA	DOCUMENTOS	219118 ANTECEDENTES A REGISTRAR
16.3.84	8401675 pag.001(B)	-6.2.84-Se determinó que en la disquería de su propiedad se encontraban distribuyendo cassettes con un discurso de Wilson FERREIRA ALDUNATE.Posteriormente se determinó que el cassette había sido adquirido en la Convención del Partido el 17.12.83,pagando N$80.00 José Manuel OTEGUI. Dicho cassette fue llevado a la disquería por el hermano de la socia de la causante quien hizo cuatro copias una para un Federico OTEGUI y las otras para Manuel OTEGUI, Maraney DIAZ y otra para él.Es de destacar que dicho cassette esta orientado hacia los temas en que FERREIRA centra su campaña:ataque al Gob.,amnistía,las libertades, recuerdo a SERGNI MICHELINI y GUTIERREZ RUIZ,prometiendo no perdonar la muerte de éstos y dando a entender que regresará en tiempo.Eval:A-1(M).-

Impreso en

JUNTA DE COMANDANTES EN JEFE 219119-5 Dep. I [51] Sec. I

S. I. D.

Sub Secc. A/N

Ficha No. ..... Confec. 16.3.84

OTEGUI ..... José Manuel .....
Apellidos Nombres

DOCUMENTOS: C/C. ..... **C/I.** .....
Serie No. No. Dpto.

OTROS DOC. .....
Pasaporte Lib. Enrol. etc.

NACIMIENTO .....
Fecha Lugar

DOMICILIO: .....
Calle No. Teléf. Ciudad o Localidad

PROFESIÓN U OCUPACIÓN: .....

LUGAR: ..... **CARGO:** .....

IDEOLOGÍA POLÍTICA: ..... **CLASIFICACIÓN:** .....

DATOS COMPLEMENTARIOS .....
Est. Civil Cónyuge Hijos

.....
Otros familiares

R-2

FECHA	DOCUMENTOS	219119 ANTECEDENTES A REGISTRAR
16.2.84	8401675 pag.001(1)	16.2.84-En virtud de tenerse conocimiento de que en la disquería "Don Quijote" de la Ciudad de Minas se estaban distribuyendo cassettes con un discurso de [redacted] F. ALDUNATE.Luego se determinó que el cassette había sido adquirido en la Convención del Partido el 17.12.983 por el causante, pagando N$ 80.00.El discurso está orientado hacia los temas en que FERREIRA centra su campaña: ataque al Gob.,amnistía, las libertades, recuerdo a SEREGNI,MICHELINI,y GUTIERREZ RUIZ prometiendo no perdonar la muerte deéstos dando a entender que regresará en tiempo.Eval:A-1(M).-

Impreso en [redacted]

JUNTA DE COMANDANTES EN JEFE 2191203 Dep. I 151 Secc. I

S. I. D. Sub Secc. A/N

Ficha No. ..... Confec. 16.3.84

PARADA ..... Rúben José .....
Apellidos Nombres

DOCUMENTOS: C/C. ..... C/I. .....
Serie No. No. Dpto.

OTROS DOC. .....
Pasaporte Lib. Enrol. etc.

NACIMIENTO: .....
Fecha Lugar

DOMICILIO: .....
Calle No. Teléf. Ciudad o Localidad

PROFESIÓN U OCUPACIÓN: .....

LUGAR: ..... **CARGO:** .....

IDEOLOGÍA POLÍTICA: ..... **CLASIFICACIÓN:** .....

DATOS COMPLEMENTARIOS .....
Est. Civil Cónyuge Hijos

.....
Otros familiares

B2

FECHA	DOCUMENTOS	219120 ANTECEDENTES A REGISTRAR
16.3.84	8401675 pag.01(B	-6.3.84-Se encuentra dentro de las personas a quien se ~~Federico~~ CTEGUI le prestar un cassette referente a un discurso de Wilson FERREIRA ALDUNATE,el cual está orientado hacia los temas en que FERREIRA centr su campaña ataque al Gob,amnistía,las libertades,recuerdo a SERGNI, MICHELINI y GUTIERREZ RUIZ,prometiendo no perdonar la muerte de éstos y dando a entender que regresará en tiempo.Eval;A-1(M).-

Impreso en

JUNTA DE COMANDANTES EN JEFE 219121-1 Dep. I 851 Secc. I

S. I. D.

Sub Secc. A/N 16.3.84

Ficha No. ..... Confec. .....

OTEGUI ..... Federico Alberto(1)

Apellidos Nombres

DOCUMENTOS: C/C. ..... C/I. .....

Serie No. No. Dpto.

OTROS DOC. .....

Pasaporte Lib. Enrol. etc.

NACIMIENTO .....

Fecha Lugar

DOMICILIO: .....

Calle No. Teléf. Ciudad o Localidad

PROFESIÓN U OCUPACIÓN: .....

LUGAR: ..... CARGO: .....

IDEOLOGÍA POLÍTICA: Partido Nacional(2) CLASIFICACIÓN: LISTA SAG(LAVALLEJA)(3)

DATOS COMPLEMENTARIOS .....

Est. Civil Cónyuge Hijos

.....

Otros familiares

B-2

FECHA	DOCUMENTOS	219121 ANTECEDENTES A REGISTRAR
16.3.84	8401675 pa_.01(B)	-En virtud de determinarse que en la disquería "DON QUIJOTE" de la Ciudad de Minas. se encontraban repartiendo cassettes con un discurso de Wilson FERREIRA ALDUNATE.Se pudo determinar que que había sido adquirido por el hermano del causante,José Manuel OTEGUI en la Convención del Partido el 17.12.83 y prestado al causante y éste a suvez a Rúben José PARADA y a Rúben A. GARCIA el que hizo copias para los OTEGUI;ra y Maraney DIAZ.Eval:A-1(M).-
28.6.84.	[redacted]/83 Pag.110.	Integra en calidad de Suplente el Organo Deliberante Departamental Nacional por el Departamento de Lavalleja - Eval- (A-1) CKG) -Indica (1) al (3).

Impreso en

JUNTA DE COMANDANTES EN JEFE 219122-9

S. I. D.

Dep. I — Secc. I

Sub Secc. A/N

Ficha No. ..... Confec. 16.3.84

GARCIA ..... Rúben A. .....
Apellidos — Nombres

DOCUMENTOS: C/C. ..... C/I. .....
Serie — No. — No. — Dpto.

OTROS DOC. .....
Pasaporte — Lib. Enrol. — etc.

NACIMIENTO .....
Fecha — Lugar

DOMICILIO: .....
Calle — No. — Teléf. — Ciudad o Localidad.

PROFESIÓN U OCUPACIÓN: .....

LUGAR: ..... **CARGO:** .....

IDEOLOGÍA POLÍTICA: ..... **CLASIFICACIÓN:** .....

DATOS COMPLEMENTARIOS .....
Est. Civil — Cónyuge — Hijos

.....
Otros familiares

F52

FECHA	DOCUMENTOS	219122 ANTECEDENTES A REGISTRAR
16.3.84	8401675 pag.01(B)	-6.2.84-En virtud de determinarse que en la disquería "DON QUIJOTE" de la Ciudad de Minas se encontraban distribuyendo cassettes con un discurso de Wilson FERREIRA ALDUNATE.Se pudo determinar que dicho cassette había sido adquirido por José Manuel OTEGUI en la Convención del partido el 17.12.83 y había sido prestado al causante con el fin de hacer unas copias para él y conocidos. entre los cauales se encontraban OTEGUI José y Manuel, y Maraney DIAZ.Eval:A-1(M).-

Impreso en

JUNTA DE COMANDANTES EN JEFE 219123-7 Dep. I Sec. I

S. I. D.

Sub Secc. A/N

Ficha No. ..... Confec. 16.3.84

SENDIC ..... Victoriano .....
Apellidos Nombres

DOCUMENTOS: C/C. ..... C/I. .....
Serie No. No. Dpto.

OTROS DOC. .....
Pasaporte Lib. Enrol. etc.

NACIMIENTO: .....
Fecha Lugar

DOMICILIO: .....
Calle No. Teléf. Ciudad o Localidad

PROFESIÓN U OCUPACIÓN: .....

LUGAR: ..... **CARGO:** .....

IDEOLOGÍA POLÍTICA: ..... **CLASIFICACIÓN:** .....

DATOS COMPLEMENTARIOS .....
Est. Civil Cónyuge Hijos

Hermano de Raúl SENDIC. .....
Otros familiares

FS-2

FECHA	DOCUMENTOS	219123 ANTECEDENTES A REGISTRAR
16.3.84	8401675 pag.01(B)	-29.1.84- Visita a su hermano dejandole literatura autorizada, dentro de ésta se capturó un documento del Partido Socialista.Eval:A-1(M).-

Impreso en

219124-5

8.3.84 F.1

[redacted] 29750-8

Foto de Frente	Foto de Perfil

GONZALEZ STEFANO, JULIO CESAR
Apellido Paterno Apellido Materno Nombre(s)

Documentos [redacted] REGISTRO NACIONAL [redacted] (BRASIL) 9013483-4

Domicilio BRASIL

Teléfono Sección Policial

Lugar y Fecha de Nacimiento URUGUAY 20.2.957

Profesión Ocupación

Otras actividades

Actuación

Ideología

Situación económica Capital aprox. Vehículo

Raza Estatura Peso Color de cabello

Color de ojos Complexión Señas

Estado civil SOLTERO Nombre del cónyuge

Nacionalidad del cónyuge Nombre y edad de los hijos

Padre, Nombre GONZALEZ, RICARDO SATURNIN Nacionalidad

Madre, Nombre GONZALEZ, ZULMA NELSA Nacionalidad

Estudios

Otros datos Al 26.8.83 reside en Brasil. Eval.A-1. (MB)

N. da l. - 08-08 - 5.000 - 1/81
Central de Impresiones Ltda.

219125-2

8.3.84 F.1

[redacted] 29750-8

Foto de Frente	Foto de Perfil

GONZALEZ STEZANO, RUBEN MARIO
Apellido Paterno Apellido Materno Nombre(s)

Documentos [redacted] REGISTRO NACIONAL [redacted] (BRASIL) 901378167

Domicilio BRASIL

Teléfono ..... Sección Policial .....

Lugar y Fecha de Nacimiento URUGUAY 30.4.964

Profesión ..... Ocupación .....

Otras actividades .....

Actuación .....

Ideología .....

Situación económica ..... Capital aprox. ..... Vehículo .....

Raza ..... Estatura ..... Peso ..... Color de cabello .....

Color de ojos ..... Complexión ..... Señas .....

Estado civil SOLTERO ..... Nombre del cónyuge .....

Nacionalidad del cónyuge ..... Nombre y edad de los hijos .....

Padre, Nombre GONZALEZ GARCIA, RICARDO S. ..... Nacionalidad .....

Madre, Nombre STEZANO BANASCO, ZULMA N. ..... Nacionalidad .....

Estudios .....

Otros datos Al 26.8.83 reside en Brasil. Eval.A-1. (MB)

N. de I. - 08-08 - 5.000 - 1/81
Central de Impresiones Ltda.

219126-0

8.3.84 F.1

[redacted] 2975D-63

Foto de Frente	Foto de Perfil

GONZALEZ, SANDRA FABIANA
Apellido Paterno Apellido Materno Nombre(s)

Documentos [redacted] REGISTRO NACIONAL [redacted] (BRASIL) 9141336-2

Domicilio BRASIL

Teléfono Sección Policial

Lugar y Fecha de Nacimiento URUGUAY 2.11.971

Profesión Ocupación

Otras actividades

Actuación

Ideología

Situación económica Capital aprox. Vehículo

Raza Estatura Peso Color de cabello

Color de ojos Complexión Señas

Estado civil SOLTERA Nombre del cónyuge

Nacionalidad del cónyuge Nombre y edad de los hijos

Padre, Nombre RODRIGUEZ ACUNA, DILAMAR Nacionalidad

Madre, Nombre GONZALEZ, EVA EVANGELISTA Nacionalidad

Estudios

Otros datos Al 26.8.83 reside en Brasil. Eval.A-1. (MB)

N. de I. - 08-08 - 5.000 - 1/81
Central de Impresiones Ltda.

219127-8

8.3.84 E-1

[redacted] 29750-102

Foto de Frente	Foto de Perfil

GONZALEZ, TORIBIA CONCEPCION
Apellido Paterno Apellido Materno Nombre(s)

Documentos [redacted] REGISTRO NACIONAL [redacted] (BRASIL) 9154973-6

Domicilio BRASIL

Teléfono Sección Policial

Lugar y Fecha de Nacimiento URUGUAY 1.1.944

Profesión Ocupación

Otras actividades

Actuación

Ideología

Situación económica Capital aprox. Vehículo

Raza Estatura Peso Color de cabello

Color de ojos Complexión Señas

Estado civil SOLTERA Nombre del cónyuge

Nacionalidad del cónyuge Nombre y edad de los hijos

Padre, Nombre GONZALEZ, PEDRO Nacionalidad

Madre, Nombre GAMBOA, JUSTA Nacionalidad

Estudios

Otros datos Al 26.8.83 resid e en Brasil. Eval.A-1. (MB)

N. de I. - 08-08 - 5.000 - 1/81
Central de Impresiones Ltda.

219128-6

8.3.84 B-1

[redacted] 29750-254

Foto de Frente	Foto de Perfil

GONZALEZ VIERA de PAZ, ANA LUISA

Apellido Paterno — Apellido Materno — Nombre(s)

Documentos [redacted] REGISTRO NACIONAL [redacted] (BRASIL) 9144948-0

Domicilio BRASIL

Teléfono — Sección Policial

Lugar y Fecha de Nacimiento URUGUAY 18.8.953

Profesión — Ocupación

Otras actividades

Actuación

Ideología

Situación económica — Capital aprox. — Vehículo

Raza — Estatura — Peso — Color de cabello

Color de ojos — Complexión — Señas

Estado civil CASADA — Nombre del cónyuge

Nacionalidad del cónyuge — Nombre y edad de los hijos

Padre, Nombre GONZALEZ, JOAQUIN — Nacionalidad

Madre, Nombre VIERA, DORCILA — Nacionalidad

Estudios

Otros datos Al 26.8.83 reside en Brasil. Eval. A-1. (MB)

N. de I. - 08-08 - 5.000 - 1/81
Central de Impresiones Ltda.

219129-4

8.3.84 E1

[redacted] 29750-62

Foto de Frente	Foto de Perfil

GONZALEZ, VICTOR DILAMAR
Apellido Paterno Apellido Materno Nombre(s)

Documentos [redacted] REGISTRO NACIONAL [redacted] (BRASIL) 9141343-5

Domicilio BRASIL

Teléfono ..... Sección Policial .....

Lugar y Fecha de Nacimiento URUGUAY 15.4.973

Profesión ..... Ocupación .....

Otras actividades .....

Actuación .....

Ideología .....

Situación económica ..... Capital aprox. ..... Vehículo .....

Raza ..... Estatura ..... Peso ..... Color de cabello .....

Color de ojos ..... Complexión ..... Señas .....

Estado civil SOLTERO Nombre del cónyuge .....

Nacionalidad del cónyuge ..... Nombre y edad de los hijos .....

Padre, Nombre RODRIGUEZ ACUÑA, DILAMAR Nacionalidad .....

Madre, Nombre GONZALEZ, EVANGELINA Nacionalidad .....

Estudios .....

Otros datos Al 26.8.83 reside en Brasil. Eval.A-1. (MB)

N. de I. - 08-08 - 5.000 - 1/81
Central de Impresiones Ltda.

219130 - 2

8.3.84 Fs. 1

[redacted] 29750-65

Foto de Frente	Foto de Perfil

GONZALEZ XAVIER, MARY ELIZABETH
Apellido Paterno Apellido Materno Nombre(s)

Documentos [redacted] REGISTRO NACIONAL [redacted] (BRASIL) 9143665-6

Domicilio BRASIL

Teléfono Sección Policial

Lugar y Fecha de Nacimiento URUGUAY 21.5.963

Profesión Ocupación

Otras actividades

Actuación

Ideología

Situación económica Capital aprox. Vehículo

Raza Estatura Peso Color de cabello

Color de ojos Complexión Señas

Estado civil CASADA Nombre del cónyuge

Nacionalidad del cónyuge Nombre y edad de los hijos

Padre, Nombre GONZALEZ, RAMOS Nacionalidad

Madre, Nombre XAVIER, MARIA ELENA Nacionalidad

Estudios

Otros datos Al 26.8.83 reside en Brasil. Eval.A-1. (MB)

N. de I. - 08-08 - 5.000 - 1/81
Central de Impresiones Ltda.

219131-0

[redacted] 29750-121

Foto de Frente	Foto de Perfil

Apellido Paterno: GONZALEZ de | Apellido Materno: SCHNEIDER, | Nombre(s): ZULMA

Documentos [redacted] REGISTRO NACIONAL [redacted] (BRASIL) 9144637-6

Domicilio: BRASIL

Teléfono: ____ Sección Policial: ____

Lugar y Fecha de Nacimiento: URUGUAY 7.2.939

Profesión: ____ Ocupación: ____

Otras actividades: ____

Actuación: ____

Ideología: ____

Situación económica: ____ Capital aprox.: ____ Vehículo: ____

Raza: ____ Estatura: ____ Peso: ____ Color de cabello: ____

Color de ojos: ____ Complexión: ____ Señas: ____

Estado civil: CASADA Nombre del cónyuge: ____

Nacionalidad del cónyuge: ____ Nombre y edad de los hijos: ____

Padre, Nombre: GONZALEZ, GARCIEL Nacionalidad: ____

Madre, Nombre: MEDERO, CASIANA Nacionalidad: ____

Estudios: ____

Otros datos: Al 26.8.83 reside en Brasil. Eval.A-1. (MB)

N. de I. - 08-08 - 5.000 - 1/81
Central de Impresiones Ltda.

219131-0

[redacted]. 29750-121

Foto de Frente	Foto de Perfil

Apellido Paterno: GONZALEZ de SCHNEIDER, Apellido Materno: ZULMA, Nombre(s)

Documentos [redacted]. REGISTRO NACIONAL [redacted] (BRASIL) 9144637-6

Domicilio: BRASIL

Teléfono: Sección Policial:

Lugar y Fecha de Nacimiento: URUGUAY 7.2.939

Profesión: Ocupación:

Otras actividades:

Actuación:

Ideología:

Situación económica: Capital aprox.: Vehículo:

Raza: Estatura: Peso: Color de cabello:

Color de ojos: Complexión: Señas:

Estado civil: CASADA Nombre del cónyuge:

Nacionalidad del cónyuge: Nombre y edad de los hijos:

Padre, Nombre: GONZALEZ, GARCIEL Nacionalidad:

Madre, Nombre: MEDERO, CASIANA Nacionalidad:

Estudios:

Otros datos: Al 26.8.83 reside en Brasil. Ev:1.A-1. (MB)

N. de I. - 08-08 - 5.000 - 1/81
Central de Impresiones Ltda.

219132-8

8.3.84

[redacted]. 29750-66 Fs-1

Foto de Frente	Foto de Perfil

GONZALEZ de WINZ, MARIELA

Apellido Paterno Apellido Materno Nombre(s)

Documentos [redacted] REGISTRO NACIONAL [redacted] (BRASIL) 9143722-9

Domicilio BRASIL

Teléfono Sección Policial

Lugar y Fecha de Nacimiento IRUGUAY 10.2.962

Profesión Ocupación

Otras actividades

Actuación

Ideología

Situación económica Capital aprox. Vehículo

Raza Estatura Peso Color de cabello

Color de ojos Complexión Señas

Estado civil CASADA Nombre del cónyuge

Nacionalidad del cónyuge Nombre y edad de los hijos

Padre, Nombre GONZALEZ, ARISTIDES Nacionalidad

Madre, Nombre PEREZ, MARIA TEREZITA Nacionalidad

Estudios

Otros datos Al 26.8.83 reside en Brasil. Eval.A-1. (MB)

N. de I. - 08-08 - 5.000 - 1/81
Central de Impresiones Ltda.

219133-6

8.3.84

[redacted]. 2975o-126 Fs. 1

Foto de Frente	Foto de Perfil

GONZALVEZ MOREIRA, OSMAR
Apellido Paterno Apellido Materno Nombre(s)

Documentos [redacted] REGISTRO NACIONAL [redacted] (BRASIL) 9144423-3

Domicilio BRASIL

Teléfono ..... Sección Policial .....

Lugar y Fecha de Nacimiento URUGUAY 13.9.950

Profesión ..... Ocupación .....

Otras actividades .....

Actuación .....

Ideología .....

Situación económica ..... Capital aprox. ..... Vehículo .....

Raza ..... Estatura ..... Peso ..... Color de cabello .....

Color de ojos ..... Complexión ..... Señas .....

Estado civil CASADO ..... Nombre del cónyuge .....

Nacionalidad del cónyuge ..... Nombre y edad de los hijos .....

Padre, Nombre GONZALVEZ, AMANCIO ..... Nacionalidad .....

Madre, Nombre MOREIRA, JULIA ..... Nacionalidad .....

Estudios .....

Otros datos Al 26.8.83 reside en Brasil. Eval.A-1. (MB)

N. de I. - 08-08 - 5.000 - 1/81
Central de Impresiones Ltda.

8.3.84 Fs. 1

219134-4

[redacted] 29750-215

Foto de Frente	Foto de Perfil

GONZALVEZ SERPA, DERLY
Apellido Paterno Apellido Materno Nombre(s)

Documentos [redacted] REGISTRO NACIONAL [redacted] (BRASIL) 9144415-2

Domicilio BRASIL

Teléfono ..... Sección Policial .....

Lugar y Fecha de Nacimiento URUGUAY 13.11.950

Profesión ..... Ocupación .....

Otras actividades .....

Actuación .....

Ideología .....

Situación económica ..... Capital aprox. ..... Vehículo .....

Raza ..... Estatura ..... Peso ..... Color de cabello .....

Color de ojos ..... Complexión ..... Señas .....

Estado civil CASADO ..... Nombre del cónyuge .....

Nacionalidad del cónyuge ..... Nombre y edad de los hijos .....

Padre, Nombre GONZALVEZ, DERBY ..... Nacionalidad .....

Madre, Nombre SERPA LEAL, ELSA ..... Nacionalidad .....

Estudios .....

Otros datos Al 26.8.83 reside en Brasil. Eval.A-1. (MB)

N. de I. - 08-08 - 5.000 - 1/81
Central de Impresiones Ltda.

219135-1

8.3.84

[redacted] 29750-101 EA

Foto de Frente	Foto de Perfil

GORGA RODRIGUEZ, NELSA
Apellido Paterno Apellido Materno Nombre(s)

Documentos [redacted] REGISTRO NACIONAL [redacted] (BRASIL) 9154137-9

Domicilio BRASIL

Teléfono ____ Sección Policial ____

Lugar y Fecha de Nacimiento URUGUAY 19.1.944

Profesión ____ Ocupación ____

Otras actividades ____

Actuación ____

Ideología ____

Situación económica ____ Capital aprox. ____ Vehículo ____

Raza ____ Estatura ____ Peso ____ Color de cabello ____

Color de ojos ____ Complexión ____ Señas ____

Estado civil DIVORCIADA Nombre del cónyuge ____

Nacionalidad del cónyuge ____ Nombre y edad de los hijos ____

Padre, Nombre GORGA, ALBERTO Nacionalidad ____

Madre, Nombre RODRIGUEZ, MARIA Nacionalidad ____

Estudios ____

Otros datos Al 26.8.83 reside en Brasil. Eval.A-1. (MB)

N. de I. - 08-08 - 5.000 - 1/81
Central de Impresiones Ltda.

219136-9

8.3.84 Fs 1

[redacted] 29750-38

Foto de Frente	Foto de Perfil

GORKIN COLAGE, IVANNA CLAUDI
Apellido Paterno Apellido Materno Nombre(s)

Documentos [redacted] REGISTRO NACIONAL [redacted] (BRASIL) 9072003-2

Domicilio BRASIL

Teléfono Sección Policial

Lugar y Fecha de Nacimiento URUGUAY 6.12.960

Profesión Ocupación

Otras actividades

Actuación

Ideología

Situación económica Capital aprox. Vehículo

Raza Estatura Peso Color de cabello

Color de ojos Complexión Señas

Estado civil CASADA Nombre del cónyuge

Nacionalidad del cónyuge Nombre y edad de los hijos

Padre, Nombre GORKIN, OSCAR Nacionalidad

Madre, Nombre COLAGE, RAQUEL Nacionalidad

Estudios

Otros datos Al 26.8.83 reside en Brasil. Eval. A-1. (MB)

N. de I. - 08-08 - 5.000 - 1/81
Central de Impresiones Ltda.

219137-7

8.3.84 F5.1

[redacted] 29750-190

Foto de Frente	Foto de Perfil

GORLERO CAPDEVILLE, JUAN ENRIQUE
Apellido Paterno / Apellido Materno / Nombre(s)

Documentos [redacted] REGISTRO NACIONAL [redacted] (BRASIL) 9071403-2

Domicilio BRASIL

Teléfono ____ Sección Policial ____

Lugar y Fecha de Nacimiento URUGUAY 1.9.938

Profesión ____ Ocupación ____

Otras actividades ____

Actuación ____

Ideología ____

Situación económica ____ Capital aprox. ____ Vehículo ____

Raza ____ Estatura ____ Peso ____ Color de cabello ____

Color de ojos ____ Complexión ____ Señas ____

Estado civil CASADO Nombre del cónyuge ____

Nacionalidad del cónyuge ____ Nombre y edad de los hijos ____

Padre, Nombre GORLEIRO, JUAN ALBERTO Nacionalidad ____

Madre, Nombre CAPDEVILLE, MARIA AMELIA Nacionalidad ____

Estudios ____

Otros datos Al 26.8.83 reside en Brasil. Eval.A-1. (MB)

N. de I. - 08-08 - 5.000 - 1/81
Central de Impresiones Ltda.

219138-5

8.3.84 Fs.1

[redacted]. 29750-137

Foto de Frente	Foto de Perfil

COUGEON GIORGETTA, JULIO CARLOS
Apellido Paterno Apellido Materno Nombre(s)

Documentos [redacted] REGISTRO NACIONAL [redacted] (BRASIL) 9143890-0

Domicilio BRASIL

Teléfono Sección Policial

Lugar y Fecha de Nacimiento URUGUAY 8.6.955

Profesión Ocupación

Otras actividades

Actuación

Ideología

Situación económica Capital aprox. Vehículo

Raza Estatura Peso Color de cabello

Color de ojos Complexión Señas

Estado civil CASADO Nombre del cónyuge

Nacionalidad del cónyuge Nombre y edad de los hijos

Padre, Nombre GOUGEON GONZALEZ, HENRIQUE Nacionalidad

Madre, Nombre GIORGETTA, ALIDA Nacionalidad

Estudios

Otros datos Al 26.8.83 reside en Brasil. Eval.A-1. (MB)

N. de I. - 08-08 - 5.000 - 1/81
Central de Impresiones Ltda.

219139-3

8.3.84 E.1

[redacted]. 29750-220

Foto de Frente	Foto de Perfil

GOUGEON RIBEIRO, CARLOS GABRIEL
Apellido Paterno Apellido Materno Nombre(s)

Documentos [redacted] REGISTRO NACIONAL [redacted] (BRASIL) 9144808-5

Domicilio BRASIL

Teléfono ..... Sección Policial .....

Lugar y Fecha de Nacimiento URUGUAY 21.2.977

Profesión ..... Ocupación .....

Otras actividades .....

Actuación .....

Ideología .....

Situación económica ..... Capital aprox. ..... Vehículo .....

Raza ..... Estatura ..... Peso ..... Color de cabello .....

Color de ojos ..... Complexión ..... Señas .....

Estado civil SOLTERO ..... Nombre del cónyuge .....

Nacionalidad del cónyuge ..... Nombre y edad de los hijos .....

Padre, Nombre GOUGEON GIORGETTA, JULIO C. ..... Nacionalidad .....

Madre, Nombre RIBEIRO CAMPELLO, AIDA M. ..... Nacionalidad .....

Estudios .....

Otros datos Al 26.8.83 reside en Brasil. Eval.A-1. (MB)

N. de I. - 08-08 - 5.000 - 1/81
Central de Impresiones Ltda.

8.3.84 Fs. 1

219140-1

[redacted]. 29750-130

Foto de Frente	Foto de Perfil

GOULART, MARTIN
Apellido Paterno / Apellido Materno / Nombre(s)

Documentos [redacted] REGISTRO NACIONAL [redacted] (BRASIL) 9145013-6

Domicilio BRASIL

Teléfono ..... Sección Policial .....

Lugar y Fecha de Nacimiento URUGUAY 11.11.950

Profesión ..... Ocupación .....

Otras actividades .....

Actuación .....

Ideología .....

Situación económica ..... Capital aprox. ..... Vehículo .....

Raza ..... Estatura ..... Peso ..... Color de cabello .....

Color de ojos ..... Complexión ..... Señas .....

Estado civil CASADO ..... Nombre del cónyuge .....

Nacionalidad del cónyuge ..... Nombre y edad de los hijos .....

Padre, Nombre ..... Nacionalidad .....

Madre, Nombre GOULART, CORALINA ..... Nacionalidad .....

Estudios .....

Otros datos Al 26.8.83 reside en Brasil. Eval.A-1. (MB)

N. de I. - 08-08 - 5.000 - 1/81
Central de Impresiones Ltda.

219141-9

8.3.84 F.1

[redacted]. 29750-241

Foto de Frente	Foto de Perfil

GOURGUES, GABRIEL
Apellido Paterno Apellido Materno Nombre(s)

Documentos [redacted] REGISTRO NACIONAL [redacted] (BRASIL) 9282920-1

Domicilio BRASIL

Teléfono Sección Policial

Lugar y Fecha de Nacimiento URUGUAY 17.4.960

Profesión Ocupación

Otras actividades

Actuación

Ideología

Situación económica Capital aprox. Vehículo

Raza Estatura Peso Color de cabello

Color de ojos Complexión Señas

Estado civil SOLTERO Nombre del cónyuge

Nacionalidad del cónyuge Nombre y edad de los hijos

Padre, Nombre GOURGUES, HEBERT Nacionalidad

Madre, Nombre FERNANDEZ, MARIA ELVIRA Nacionalidad

Estudios

Otros datos Al 26.8.83 reside en Brasil. Eval.A-1. (MB)

N. de I. - 06-06 - 5.000 - 1/81
Central de Impresiones Ltda.

219142-7

8.3.84 F.1

[redacted]. 29750-21

Foto de Frente	Foto de Perfil

GOYENECHE, LUIS ESTEBAN
Apellido Paterno Apellido Materno Nombre(s)

Documentos [redacted] REGISTRO NACIONAL [redacted] (BRASIL) 9021537-0

Domicilio BRASIL

Teléfono ..... Sección Policial .....

Lugar y Fecha de Nacimiento URUGUAY 21.5.955

Profesión ..... Ocupación .....

Otras actividades .....

Actuación .....

Ideología .....

Situación económica ..... Capital aprox. ..... Vehículo .....

Raza ..... Estatura ..... Peso ..... Color de cabello .....

Color de ojos ..... Complexión ..... Señas .....

Estado civil SOLTERO ..... Nombre del cónyuge .....

Nacionalidad del cónyuge ..... Nombre y edad de los hijos .....

Padre, Nombre GOYENECHE CADEN, LEONARDO ..... Nacionalidad .....

Madre, Nombre OSORES, RUTH TERESITA ..... Nacionalidad .....

Estudios .....

Otros datos Al 26.8.83 reside en Brasil. Eval.A-1 (MB)

N. de I. - 08-08 - 5.000 - 1/81
Central de Impresiones Ltda.

219143-5

8,3.84 Fs.1

[redacted]. 29750-256

Foto de Frente	Foto de Perfil

GRANCA CODURI, AN EMMA
Apellido Paterno Apellido Materno Nombre(s)

Documentos [redacted] REGISTRO NACIONAL [redacted] (BRASIL) 9154836-5

Domicilio BRASIL

Teléfono Sección Policial

Lugar y Fecha de Nacimiento URUGUAY 29.11.954

Profesión Ocupación

Otras actividades

Actuación

Ideología

Situación económica Capital aprox. Vehículo

Raza Estatura Peso Color de cabello

Color de ojos Complexión Señas

Estado civil CASADA Nombre del cónyuge

Nacionalidad del cónyuge Nombre y edad de los hijos

Padre, Nombre GRANA, FIORES Nacionalidad

Madre, Nombre CODURI, FIORAMYE Nacionalidad

Estudios

Otros datos Al 26.8.83 reside en Brasil. Eval.A-1. (MD)

N. de I. - 08-08 - 5.000 - 1/81
Central de Impresiones Ltda.

219144-3

8.3.84 E-1

[redacted]. 29750-95

Foto de Frente	Foto de Perfil

GRANIERY BRITO, MIGUEL ANGEL
Apellido Paterno Apellido Materno Nombre(s)

Documentos [redacted] REGISTRO NACIONAL [redacted] (BRASIL) 9153725-5

Domicilio BRASIL

Teléfono Sección Policial

Lugar y Fecha de Nacimiento URUGUAY 3.8.954

Profesión Ocupación

Otras actividades

Actuación

Ideología

Situación económica Capital aprox. Vehículo

Raza Estatura Peso Color de cabello

Color de ojos Complexión Señas

Estado civil CASADO Nombre del cónyuge

Nacionalidad del cónyuge Nombre y edad de los hijos

Padre, Nombre GRANIERY, MIGUEL ANGEL Nacionalidad

Madre, Nombre BRITO, ZULMA INOCENCIA Nacionalidad

Estudios

Otros datos Al 26.8.83 reside en Brasil. Eval.A-1. (MB)

N. de I. - 08-08 - 5.000 - 1/81
Central de Impresiones Ltda.

219145-O

8.3.84

[redacted] 29750-223 Fs.1

Foto de Frente	Foto de Perfil

GRAU GONZALEZ, CARLOS GUSTAVO
Apellido Paterno Apellido Materno Nombre(s)

Documentos [redacted] REGISTRO NACIONAL [redacted] (BRASIL) (9144033-5

Domicilio BRASIL

Teléfono Sección Policial

Lugar y Fecha de Nacimiento URUGUAY 3.4.957

Profesión Ocupación

Otras actividades

Actuación

Ideología

Situación económica Capital aprox. Vehículo

Raza Estatura Peso Color de cabello

Color de ojos Complexión Señas

Estado civil SOLTERO Nombre del cónyuge

Nacionalidad del cónyuge Nombre y edad de los hijos

Padre, Nombre GRAU PORTO, CARLOS HEBER Nacionalidad

Madre, Nombre GONZALEZ, NEFER Nacionalidad

Estudios

Otros datos Al 26.8.83 reside en Brasil. Eval.A-1. (MB)

N. de I. - 08-08 - 5.000 - 1/81
Central de Impresiones Ltda.

219146-8

8.3.84 Fs.1

[redacted] 29750-209

Foto de Frente	Foto de Perfil

GRAU TITO, ARDAO
Apellido Paterno Apellido Materno Nombre(s)

Documentos [redacted] REGISTRO NACIONAL [redacted] (BRASIL) 9143952-3

Domicilio BRASIL

Teléfono ..... Sección Policial .....

Lugar y Fecha de Nacimiento URUGUAY 23.5.957

Profesión ..... Ocupación .....

Otras actividades .....

Actuación .....

Ideología .....

Situación económica ..... Capital aprox. ..... Vehículo .....

Raza ..... Estatura ..... Peso ..... Color de cabello .....

Color de ojos ..... Complexión ..... Señas .....

Estado civil SOLTERO Nombre del cónyuge .....

Nacionalidad del cónyuge ..... Nombre y edad de los hijos .....

Padre, Nombre GRAU, ROBERTO MANOEL Nacionalidad .....

Madre, Nombre TITO, MIRTA BEATRIZ Nacionalidad .....

Estudios .....

Otros datos Al 26.8.83 reside en Brasil. Eval.A-1. (MB)

.....

N. de I. - 08-08 - 5.000 - 1/81
Central de Impresiones Ltda.

219147-6

8.3.84 ES.1

[redacted] 29750-214

Foto de Frente	Foto de Perfil

GRAVINA BRUFAO, FRANCISCO
Apellido Paterno Apellido Materno Nombre(s)

Documentos [redacted] REGISTRO NACIONAL [redacted] (BRASIL) 9143463-7

Domicilio BRASIL

Teléfono Sección Policial

Lugar y Fecha de Nacimiento URUGUAY 13.1.942

Profesión Ocupación

Otras actividades

Actuación

Ideología

Situación económica Capital aprox. Vehículo

Raza Estatura Peso Color de cabello

Color de ojos Complexión Señas

Estado civil CASADO Nombre del cónyuge

Nacionalidad del cónyuge Nombre y edad de los hijos

Padre, Nombre GRAVINA BAGANATTI, CANDIDO Nacionalidad

Madre, Nombre BRUFAO, SARA Nacionalidad

Estudios

Otros datos Al 26.8.83 reside en Brasil. Eval.A-1. (MB)

N. de I. - 08-08 - 5.000 - 1/81
Central de Impresiones Ltda.

219148-4

8.3.84 fs.1

[redacted] 29750-254

Foto de Frente	Foto de Perfil

GREE, BERNARDINO
Apellido Paterno Apellido Materno Nombre(s)

Documentos [redacted] REGISTRO NACIONAL [redacted] (BRASIL) 9144326-1

Domicilio BRASIL

Teléfono Sección Policial

Lugar y Fecha de Nacimiento URUGUAY 27.6.946

Profesión Ocupación

Otras actividades

Actuación

Ideología

Situación económica Capital aprox. Vehículo

Raza Estatura Peso Color de cabello

Color de ojos Complexión Señas

Estado civil CASADO Nombre del cónyuge

Nacionalidad del cónyuge Nombre y edad de los hijos

Padre, Nombre Nacionalidad

Madre, Nombre GREE, OLGA Nacionalidad

Estudios

Otros datos Al 26.8.83 reside en Brasil. Eval.A-1. (MB)

N. de I. - 08-08 - 5.000 - 1/81
Central de Impresiones Ltda.

219149 - 2

8.3.84 Fs.1

[redacted] 29750-88

Foto de Frente	Foto de Perfil

GRELA ACOSTA, MARIA IZABEL
Apellido Paterno Apellido Materno Nombre(s)

Documentos [redacted] REGISTRO NACIONAL [redacted] (BRASIL) 9144358-0

Domicilio BRASIL

Teléfono Sección Policial

Lugar y Fecha de Nacimiento URUGUAY 20.10.959

Profesión Ocupación

Otras actividades

Actuación

Ideología

Situación económica Capital aprox. Vehículo

Raza Estatura Peso Color de cabello

Color de ojos Complexión Señas

Estado civil SOLTERA Nombre del cónyuge

Nacionalidad del cónyuge Nombre y edad de los hijos

Padre, Nombre DE GRELA, LUIS ALBERTO Nacionalidad

Madre, Nombre ACOSTA, ANA Nacionalidad

Estudios

Otros datos Al 26.8.83 reside en Brasil. Eval.A-1. (MB)

N. de I. - 08-08 - 5.000 - 1/81
Central de Impresiones Ltda.

219150-0

8.3.84 Fs.1

[redacted] 29750-62

Foto de Frente	Foto de Perfil

GREY, MARIA
Apellido Paterno Apellido Materno Nombre(s)

Documentos [redacted] REGISTRO NACIONAL [redacted] (BRASIL) 9141474-1

Domicilio BRASIL

Teléfono Sección Policial

Lugar y Fecha de Nacimiento URUGUAY 21.7.960

Profesión Ocupación

Otras actividades

Actuación

Ideología

Situación económica Capital aprox. Vehículo

Raza Estatura Peso Color de cabello

Color de ojos Complexión Señas

Estado civil CASADA Nombre del cónyuge

Nacionalidad del cónyuge Nombre y edad de los hijos

Padre, Nombre BLANDIN, WILMAN Nacionalidad

Madre, Nombre RODRIGUEZ, TERESA Nacionalidad

Estudios

Otros datos Al 26.8.83 reside en Brasil. Eval.A-1. (MB)

N. de I. - 08-08 - 5.000 - 1/81
Central de Impresiones Ltda.

219151-8

8.3.84 Fs.1

[redacted]. 29750-49

Foto de Frente	Foto de Perfil

GRILLO BENTANCUR, LORY LORELLEY
Apellido Paterno Apellido Materno Nombre(s)

Documentos [redacted] REGISTRO NACIONAL [redacted] (BRASIL) 9837657-2

Domicilio BRASIL

Teléfono ..... Sección Policial .....

Lugar y Fecha de Nacimiento URUGUAY 12.11.977

Profesión ..... Ocupación .....

Otras actividades .....

Actuación .....

Ideología .....

Situación económica ..... Capital aprox. ..... Vehículo .....

Raza ..... Estatura ..... Peso ..... Color de cabello .....

Color de ojos ..... Complexión ..... Señas .....

Estado civil SOLTERA ..... Nombre del cónyuge .....

Nacionalidad del cónyuge ..... Nombre y edad de los hijos .....

Padre, Nombre GRILLO, JUAN DE DIOS ..... Nacionalidad .....

Madre, Nombre BENTANCUR, MARIA SONIA ..... Nacionalidad .....

Estudios .....

Otros datos Al 26.8.83 reside en Brasil. Eval.A-1. (MB)

N. de I. - 08-08 - 5.000 - 1/81
Central de Impresiones Ltda.

219152-6

8.3.84 Fs.1

[redacted]. 29750-47

Foto de Frente	Foto de Perfil

GRILLO BENTANCUR, MICHEL DAVID
Apellido Paterno Apellido Materno Nombre(s)

Documentos [redacted]: REGISTRO NACIONAL [redacted] (BRASIL) 9137656-4

Domicilio BRASIL

Teléfono ..... Sección Policial .....

Lugar y Fecha de Nacimiento URUGUAY 20.11.973

Profesión ..... Ocupación .....

Otras actividades .....

Actuación .....

Ideología .....

Situación económica ..... Capital aprox. ..... Vehículo .....

Raza ..... Estatura ..... Peso ..... Color de cabello .....

Color de ojos ..... Complexión ..... Señas .....

Estado civil SOLTERO ..... Nombre del cónyuge .....

Nacionalidad del cónyuge ..... Nombre y edad de los hijos .....

Padre, Nombre GRILLO, JUAN DE DIOS ..... Nacionalidad .....

Madre, Nombre BENTANCUR, MARIA SONIA ..... Nacionalidad .....

Estudios .....

Otros datos Al 26.8.83 reside en Brasil. Eval.A-1. (MB)

N. de I. - 08-08 - 5.000 - 1/81
Central de Impresiones Ltda.

219153-4

8.3.84

[redacted]. 29750-160 FS-1

Foto de Frente	Foto de Perfil

GUARCH PERCINCULA, LUISA MARIA
Apellido Paterno Apellido Materno Nombre(s)

Documentos [redacted]. REGISTRO NACIONAL [redacted]. (BRASIL) 9153806-8

Domicilio BRASIL

Teléfono ..... Sección Policial .....

Lugar y Fecha de Nacimiento URUGUAY 22.7.958

Profesión ..... Ocupación .....

Otras actividades .....

Actuación .....

Ideología .....

Situación económica ..... Capital aprox. ..... Vehículo .....

Raza ..... Estatura ..... Peso ..... Color de cabello .....

Color de ojos ..... Complexión ..... Señas .....

Estado civil SOLTERA ..... Nombre del cónyuge .....

Nacionalidad del cónyuge ..... Nombre y edad de los hijos .....

Padre, Nombre GUARCH, ARTORO RAUL ..... Nacionalidad .....

Madre, Nombre PERCINCULA, LUISA CELESTINA ..... Nacionalidad .....

Estudios .....

Otros datos Al 26.8.83 reside en Brasil. Eval.A-1. (MB)

N. de I. - 68-08 - 5.000 - 1/81
Central de Impresiones Ltda.

219154 - 2

8.3.84 (43)

[redacted]. 29750-245

Foto de Frente	Foto de Perfil

GUASQUE RUIZ DIAZ, DELFINA

Apellido Paterno Apellido Materno Nombre(s)

Documentos [redacted] REGISTRO NACIONAL [redacted] (BRASIL) 9139786-3

Domicilio BRASIL

Teléfono Sección Policial

Lugar y Fecha de Nacimiento URUGUAY 26.12.926

Profesión Ocupación

Otras actividades

Actuación

Ideología

Situación económica Capital aprox. Vehículo

Raza Estatura Peso Color de cabello

Color de ojos Complexión Señas

Estado civil CASADA Nombre del cónyuge

Nacionalidad del cónyuge Nombre y edad de los hijos

Padre, Nombre GUASQUE SARAVIA, ARLINDO Nacionalidad

Madre, Nombre RUIZ DIAZ, DELFINA Nacionalidad

Estudios

Otros datos Al 26.8.83 reside en Brasil. Eval.A-1. (MB)

N. de I. - 08-08 - 5.000 - 1/81
Central de Impresiones Ltda.

219155-9

8.3.84 E1

[redacted] 29750-143

Foto de Frente	Foto de Perfil

GUEDES SAIMENTON, JUAN CARLOS
Apellido Paterno Apellido Materno Nombre(s)

Documentos [redacted] REGISTRO NACIONAL [redacted] (BRASIL) 9144195-1

Domicilio BRASIL

Teléfono Sección Policial

Lugar y Fecha de Nacimiento URUGUAY 24.3.961

Profesión Ocupación

Otras actividades

Actuación

Ideología

Situación económica Capital aprox. Vehículo

Raza Estatura Peso Color de cabello

Color de ojos Complexión Señas

Estado civil CASADO Nombre del cónyuge

Nacionalidad del cónyuge Nombre y edad de los hijos

Padre, Nombre GUEDES ALVEZ, DEMIR Nacionalidad

Madre, Nombre SAIMENTON, ODILA Nacionalidad

Estudios

Otros datos Al 26.8.83 reside en Brasil. Eval.A-1. (MB)

N. de I. - 08-08 - 5.000 - 1/81
Central de Impresiones Ltda.

219156-7

8.3.84 "E-1

[redacted] 29750-216

Foto de Frente	Foto de Perfil

GUEDES ALVEZ, DELMIR
Apellido Paterno Apellido Materno Nombre(s)

Documentos [redacted] REGISTRO NACIONAL [redacted] (BRASIL) 9144194-3

Domicilio BRASIL

Teléfono Sección Policial

Lugar y Fecha de Nacimiento URUGUAY 15.2.935

Profesión Ocupación

Otras actividades

Actuación

Ideología

Situación económica Capital aprox. Vehículo

Raza Estatura Peso Color de cabello

Color de ojos Complexión Señas

Estado civil CASADO Nombre del cónyuge

Nacionalidad del cónyuge Nombre y edad de los hijos

Padre, Nombre GUEDES, JUAN DAMACENO Nacionalidad

Madre, Nombre ALVEZ, CELANIRA Nacionalidad

Estudios

Otros datos Al 26.8.83 reside en Brasil. Eval.A-1. (MB)

N. de I. - 06-08 - 5.000 - 1/81
Central de Impresiones Ltda.

219157-5

8.3.84 E.1

[redacted] 29750-230

Foto de Frente	Foto de Perfil

GUEDES DE ACEVEDO MACEDO, EDIT
Apellido Paterno Apellido Materno Nombre(s)

Documentos [redacted] REGISTRO NACIONAL [redacted] (BRASIL) 9148435-9

Domicilio BRASIL

Teléfono ____ Sección Policial ____

Lugar y Fecha de Nacimiento URUGUAY 17.10.944

Profesión ____ Ocupación ____

Otras actividades ____

Actuación ____

Ideología ____

Situación económica ____ Capital aprox. ____ Vehículo ____

Raza ____ Estatura ____ Peso ____ Color de cabello ____

Color de ojos ____ Complexión ____ Señas ____

Estado civil CASADA Nombre del cónyuge ____

Nacionalidad del cónyuge ____ Nombre y edad de los hijos ____

Padre, Nombre GUEDES DE ACEVEDO, LENI Nacionalidad ____

Madre, Nombre MACEDO, ELIDA Nacionalidad ____

Estudios ____

Otros datos Al 26.8.83 reside en Brasil. Eval.A-1. (MB)

N. de I. - 08-08 - 5.000 - 1/81
Central de Impresiones Ltda.

219158-3

8.3.84 Fs.1

[redacted]. 29750-72

Foto de Frente	Foto de Perfil

GUEDES GOMEZ, VERONY
Apellido Paterno Apellido Materno Nombre(s)

Documentos [redacted]. REGISTRO NACIONAL [redacted] (BRASIL) 9143399-1

Domicilio BRASIL

Teléfono Sección Policial

Lugar y Fecha de Nacimiento URUGUAY 5.10.953

Profesión Ocupación

Otras actividades

Actuación

Ideología

Situación económica Capital aprox. Vehículo

Raza Estatura Peso Color de cabello

Color de ojos Complexión Señas

Estado civil SOLTERA Nombre del cónyuge

Nacionalidad del cónyuge Nombre y edad de los hijos

Padre, Nombre GUEDES, LEANDRO Nacionalidad

Madre, Nombre GOMEZ, IRMA Nacionalidad

Estudios

Otros datos Al 26.8.83 reside en Brasil. Eval.A-1. (MB)

N. de I. - 08-08 - 5.000 - 1/81
Central de Impresiones Ltda.

219159-1

8.3.84 FS

[redacted] 29750-69

Foto de Frente	Foto de Perfil

GUEDES GOMEZ, VILARCI
Apellido Paterno Apellido Materno Nombre(s)

Documentos [redacted] REGISTRO NACIONAL [redacted] (BRASIL) 9143412-2

Domicilio BRASIL

Teléfono Sección Policial

Lugar y Fecha de Nacimiento URUGUAY 21.3.955

Profesión Ocupación

Otras actividades

Actuación

Ideología

Situación económica Capital aprox. Vehículo

Raza Estatura Peso Color de cabello

Color de ojos Complexión Señas

Estado civil SOLTERA Nombre del cónyuge

Nacionalidad del cónyuge Nombre y edad de los hijos

Padre, Nombre GUEDES, LEANDRO Nacionalidad

Madre, Nombre GOMEZ, IRMA Nacionalidad

Estudios

Otros datos Al 26.8.83 reside en Brasil. Eval.A-1. (MB)

N. de I. - 08-08 - 5.000 - 1/81
Central de Impresiones Ltda.

219160 - 9

8.3.84 Fs.1

[redacted] 29750-135

Foto de Frente	Foto de Perfil

GUEDES GUEDES, HELIO
Apellido Paterno Apellido Materno Nombre(s)

Documentos [redacted] REGISTRO NACIONAL [redacted] (BRASIL) 9143816-0

Domicilio BRASIL

Teléfono Sección Policial

Lugar y Fecha de Nacimiento URUGUAY 27.6.930

Profesión Ocupación

Otras actividades

Actuación

Ideología

Situación económica Capital aprox. Vehículo

Raza Estatura Peso Color de cabello

Color de ojos Complexión Señas

Estado civil SOLTERO Nombre del cónyuge

Nacionalidad del cónyuge Nombre y edad de los hijos

Padre, Nombre GUEDES ABEL Nacionalidad

Madre, Nombre GUEDES ESCOLASTICA ROSA Nacionalidad

Estudios

Otros datos Al 26.8.83 reside en Brasil . Eval.A-1. (MB)

N. de I. - 08-08 - 5.000 - 1/81
Central de Impresiones Ltda.

219161-7

8.3.84 Fs-1

[redacted] 29750-157

Foto de Frente	Foto de Perfil

Apellido Paterno GUEDES, Apellido Materno JORGE Nombre(s)

Documentos [redacted] REGISTRO NACIONAL [redacted] (BRASIL) 9145540-1

Domicilio BRASIL

Teléfono ..... Sección Policial .....

Lugar y Fecha de Nacimiento URUGUAY 13.1.956

Profesión ..... Ocupación .....

Otras actividades .....

Actuación .....

Ideología .....

Situación económica ..... Capital aprox. ..... Vehículo .....

Raza ..... Estatura ..... Peso ..... Color de cabello .....

Color de ojos ..... Complexión ..... Señas .....

Estado civil SOLTERO Nombre del cónyuge .....

Nacionalidad del cónyuge ..... Nombre y edad de los hijos .....

Padre, Nombre GUEDES, AICIDES Nacionalidad .....

Madre, Nombre VIEIRA, ADELAIDE Nacionalidad .....

Estudios .....

Otros datos Al 26.8.83 reside en Brasil. Eval.A-1. (MB)

N. de I. - 08-08 - 5.000 - 1/81
Central de Impresiones Ltda.

219162-5

8.3.84 Fs.2

[redacted]. 29750-135

Foto de Frente	Foto de Perfil

GUEDES, JUAN RAMON
Apellido Paterno Apellido Materno Nombre(s)

Documentos [redacted]. REGISTRO NACIONAL [redacted]. (BRASIL) 9143955-8

Domicilio BRASIL

Teléfono Sección Policial

Lugar y Fecha de Nacimiento URUGUAY 23.8.946

Profesión Ocupación

Otras actividades

Actuación

Ideología

Situación económica Capital aprox. Vehículo

Raza Estatura Peso Color de cabello

Color de ojos Complexión Señas

Estado civil SOLTERO Nombre del cónyuge

Nacionalidad del cónyuge Nombre y edad de los hijos

Padre, Nombre Nacionalidad

Madre, Nombre GUEDES, CATALINA Nacionalidad

Estudios

Otros datos Al 26.8.83 reside en Brasil. Eval.A-1. (MB)

N. de I. - 06-08 - 5.000 - 1/81
Central de Impresiones Ltda.

219163-3

8.3.84 Fs.1

[redacted] 29750-228

Foto de Frente	Foto de Perfil

GUEDES RODRIGUEZ, ALBERTO
Apellido Paterno Apellido Materno Nombre(s)

Documentos [redacted] REGISTRO NACIONAL [redacted] (BRASIL) 914321-0

Domicilio BRASIL

Teléfono ..... Sección Policial .....

Lugar y Fecha de Nacimiento URUGUAY 20.4.957

Profesión ..... Ocupación .....

Otras actividades .....

Actuación .....

Ideología .....

Situación económica ..... Capital aprox. ..... Vehículo .....

Raza ..... Estatura ..... Peso ..... Color de cabello .....

Color de ojos ..... Complexión ..... Señas .....

Estado civil CASADO Nombre del cónyuge .....

Nacionalidad del cónyuge ..... Nombre y edad de los hijos .....

Padre, Nombre GUEDES, REDUCINDE Nacionalidad .....

Madre, Nombre RODRIGUEZ, ROSARIA Nacionalidad .....

Estudios .....

Otros datos Al 26.8.83 reside en Brasil. Eval.A-1. (MB)

N. de I. - 08-08 - 5.000 - 1/81
Central de Impresiones Ltda.

8.3.84 Fs. 1

219164 - 1

[redacted] 29750-255

Foto de Frente	Foto de Perfil

Apellido Paterno ~~GUEDES~~ Apellido Materno ~~RODRIGUEZ~~ ARIEL Nombre(s)

Documentos [redacted] REGISTRO NACIONAL [redacted] (BRASIL) 9144147-1

Domicilio BRASIL

Teléfono ..... Sección Policial .....

Lugar y Fecha de Nacimiento URUGUAY 10.6.939

Profesión ..... Ocupación .....

Otras actividades .....

Actuación .....

Ideología .....

Situación económica ..... Capital aprox. ..... Vehículo .....

Raza ..... Estatura ..... Peso ..... Color de cabello .....

Color de ojos ..... Complexión ..... Señas .....

Estado civil CASADO Nombre del cónyuge .....

Nacionalidad del cónyuge ..... Nombre y edad de los hijos .....

Padre, Nombre GUEDES, REDUCINDO Nacionalidad .....

Madre, Nombre RODRIGUEZ, ROSARIA Nacionalidad .....

Estudios .....

Otros datos Al 26.8.83 reside en Brasil. Eval.A-1. (MB)

N. de I. - 08-08 - 5.000 - 1/81
Central de Impresiones Ltda.

219165-8

8.3.84 Fs 1

[redacted] 29750-221

Foto de Frente	Foto de Perfil

GUEDES RODRIGUEZ, ARMANDO
Apellido Paterno Apellido Materno Nombre(s)

Documentos [redacted] REGISTRO NACIONAL [redacted] (BRASIL) 9144618-0

Domicilio BRASIL

Teléfono Sección Policial

Lugar y Fecha de Nacimiento URUGUAY 23.6.950

Profesión Ocupación

Otras actividades

Actuación

Ideología

Situación económica Capital aprox. Vehículo

Raza Estatura Peso Color de cabello

Color de ojos Complexión Señas

Estado civil CASADO Nombre del cónyuge

Nacionalidad del cónyuge Nombre y edad de los hijos

Padre, Nombre GUEDES, RADUCINDO Nacionalidad

Madre, Nombre RODRIGUEZ, ROSARIA Nacionalidad

Estudios

Otros datos Al 26.8.83 reside en Brasil. Eval.A-1. (MB)

N. de I. - 08-08 - 5.000 - 1/81
Central de Impresiones Ltda.

219166-6

8.3.84 E.1

[redacted] 29750-255

Foto de Frente	Foto de Perfil

GUEDES RODRIGUEZ, AURELIO
Apellido Paterno Apellido Materno Nombre(s)

Documentos [redacted] REGISTRO NACIONAL [redacted] (BRASIL) 9144997-9

Domicilio BRASIL

Teléfono Sección Policial

Lugar y Fecha de Nacimiento URUGUAY 19.2.944

Profesión Ocupación

Otras actividades

Actuación

Ideología

Situación económica Capital aprox. Vehículo

Raza Estatura Peso Color de cabello

Color de ojos Complexión Señas

Estado civil CASADO Nombre del cónyuge

Nacionalidad del cónyuge Nombre y edad de los hijos

Padre, Nombre GUEDES, REDUCINDO Nacionalidad

Madre, Nombre RODRIGUEZ, ROSARIA Nacionalidad

Estudios

Otros datos Al 26.8.83 reside en Brasil. Eval.A-1. (MB)

N. de I. - 08-08 - 5.000 - 1/81
Central de Impresiones Ltda.

219167-4

8.3.84 F.1

29750-118

Foto de Frente	Foto de Perfil

GUEDES RODRIGUEZ, MAXIMA AIDA

Apellido Paterno Apellido Materno Nombre(s)

Documentos [redacted] REGISTRO NACIONAL [redacted] (BRASIL) 9143672-4

Domicilio BRASIL

Teléfono Sección Policial

Lugar y Fecha de Nacimiento URUGUAY 25.10.951

Profesión Ocupación

Otras actividades

Actuación

Ideología

Situación económica Capital aprox. Vehículo

Raza Estatura Peso Color de cabello

Color de ojos Complexión Señas

Estado civil CASADA Nombre del cónyuge

Nacionalidad del cónyuge Nombre y edad de los hijos

Padre, Nombre GUEDES, RICARDO Nacionalidad

Madre, Nombre RODRIGUEZ CELESTE Nacionalidad

Estudios

Otros datos Al 26.8.83 reside en Brasil. Eval.A-1. (MB)

N. de I. - 08-08 - 5.000 - 1/81
Central de Impresiones Ltda.

219168-2

8.3.84

Fs. 1

[redacted] 29750-38

Foto de Frente	Foto de Perfil

GUERRA DA ROSA, SARA CRISTINA
Apellido Paterno Apellido Materno Nombre(s)

Documentos [redacted] REGISTRO NACIONAL [redacted] (BRASIL) 9100503-5

Domicilio BRASIL

Teléfono Sección Policial

Lugar y Fecha de Nacimiento URUGUAY 17.1.950

Profesión Ocupación

Otras actividades

Actuación

Ideología

Situación económica Capital aprox. Vehículo

Raza Estatura Peso Color de cabello

Color de ojos Complexión Señas

Estado civil CASADA Nombre del cónyuge

Nacionalidad del cónyuge Nombre y edad de los hijos

Padre, Nombre GUERRA, ANGEL Nacionalidad

Madre, Nombre GOMEZ, ELVIRA Nacionalidad

Estudios

Otros datos Al 26.8.83 reside en Brasil. Eval.A-1. (MB)

N. de I. - 08-08 - 5.000 - 1/81
Central de Impresiones Ltda.

219169-0

8.3.84

[redacted] 29750-28 Fs.1

Foto de Frente	Foto de Perfil

GUERRERO CABRERA, GUSTAVO SERGIO
Apellido Paterno Apellido Materno Nombre(s)

Documentos [redacted] REGISTRO NACIONAL [redacted] (BRASIL) 902.293-9

Domicilio BRASIL

Teléfono Sección Policial

Lugar y Fecha de Nacimiento URUGUAY 11.8.956

Profesión Ocupación

Otras actividades

Actuación

Ideología

Situación económica Capital aprox. Vehículo

Raza Estatura Peso Color de cabello

Color de ojos Complexión Señas

Estado civil SOLTERO Nombre del cónyuge

Nacionalidad del cónyuge Nombre y edad de los hijos

Padre, Nombre GUERRERO, WALTER EDISON Nacionalidad

Madre, Nombre CABREPAM ELIDA JULIETA Nacionalidad

Estudios

Otros datos Al 26.8.83 reside en Brasil. Eval.A-1. (MB)

N. de I. - 08-08 - 5.000 - 1/81
Central de Impresiones Ltda.

219170-8

3.3.84

[redacted] 29750-183

Foto de Frente	Foto de Perfil

GARCIA ALONSO, CLAUDIA LILIANA
Apellido Paterno Apellido Materno Nombre(s)

Documentos [redacted] REGISTRO NACIONAL [redacted] (BRASIL) 9137801-0

Domicilio BRASIL

Teléfono Sección Policial

Lugar y Fecha de Nacimiento URUGUAY 8.4.960

Profesión Ocupación

Otras actividades

Actuación

Ideología

Situación económica Capital aprox. Vehículo

Raza Estatura Peso Color de cabello

Color de ojos Complexión Señas

Estado civil CASADO Nombre del cónyuge

Nacionalidad del cónyuge Nombre y edad de los hijos

Padre, Nombre GARCIA, JOSE RAMON Nacionalidad

Madre, Nombre ALONSO, CLAUDIA Nacionalidad

Estudios

Otros datos Al 26.8.83 reside en Brasil. Eval.A-1. (MB)

N. de I. - 08-08 - 5.000 - 1/81
Central de Impresiones Ltda.

219171-6

7.8.84 Fs 2

29750-191

Foto de Frente	Foto de Perfil

GONZALEZ GODDAY, INDALECIO TERCIATO
Apellido Paterno Apellido Materno Nombre(s)

Documentos registro NACIONAL (BRASIL) 9137741-2

Domicilio BRASIL.-Rua Carlos Barbosa Nº693 (1)

Teléfono Sección Policial

Lugar y Fecha de Nacimiento URUGUAY 6.9.921

Profesión Ocupación

Otras actividades

Actuación

Ideología

Situación económica Capital aprox. Vehículo

Raza Estatura Peso Color de cabello

Color de ojos Complexión Señas

Estado civil SOLTERO Nombre del cónyuge

Nacionalidad del cónyuge Nombre y edad de los hijos

Padre, Nombre GONZALEZ, INDALECIO T. Nacionalidad

Madre, Nombre GODAY, CIPRIANA NATALIA Nacionalidad

Estudios

Otros datos Al 26.8.83 reside en Brasil. Eval.A01. (MB)
02.08.84:Doc.8403779-002: Indica idem Doc.29750.-Eval:A-1.-Aprta (1).-

N. de I. - 06-08 - 5.000 - 1/81
Central de Impresiones Ltda.

219172-4

743.84 E1

[redacted] 29750-191

Foto de Frente	Foto de Perfil

GONZALEZ, ISAIAS
Apellido Paterno — Apellido Materno — Nombre(s)

Documentos [redacted] REGISTRO NACIONAL [redacted] (BRASIL) 9137445-6

Domicilio BRASIL

Teléfono ____ Sección Policial ____

Lugar y Fecha de Nacimiento URUGUAY 10.11.951

Profesión ____ Ocupación ____

Otras actividades ____

Actuación ____

Ideología ____

Situación económica ____ Capital aprox. ____ Vehículo ____

Raza ____ Estatura ____ Peso ____ Color de cabello ____

Color de ojos ____ Complexión ____ Señas ____

Estado civil CASADO Nombre del cónyuge ____

Nacionalidad del cónyuge ____ Nombre y edad de los hijos ____

Padre, Nombre GONZALEZ, MARCIAL ALBERTO Nacionalidad ____

Madre, Nombre PEREIRA, ERNESTINA Nacionalidad ____

Estudios ____

Otros datos Al 26.8.83 reside en Brasil. Eval.A-1. (MB)

N. de I. - 08-08 - 5.000 - 1/81
Central de Impresiones Ltda.

219173-2

7.3.84
[redacted] 29750 E-1

Foto de Frente	Foto de Perfil

GONZALEZ RAMOS, JUAN CARLOS
Apellido Paterno Apellido Materno Nombre(s)

Documentos [redacted] REGISTRO NACIONAL [redacted] (BRASIL) 9154545-5

Domicilio BRASIL

Teléfono Sección Policial

Lugar y Fecha de Nacimiento URUGUAY 27.2.952

Profesión Ocupación

Otras actividades

Actuación

Ideología

Situación económica Capital aprox. Vehículo

Raza Estatura Peso Color de cabello

Color de ojos Complexión Señas

Estado civil SOLTERO Nombre del cónyuge

Nacionalidad del cónyuge Nombre y edad de los hijos

Padre, Nombre GONZALEZ, ADHEMAR PEDRO Nacionalidad

Madre, Nombre RAMOS, AMELIA Nacionalidad

Estudios

Otros datos Al 26.8.83 reside en Brasil. Eval.A-1. (MB)

N. de I. - 08-08 - 5.000 - 1/81
Central de Impresiones Ltda.

219174-0

7.3.84 fs.1

[redacted] 29750-120

Foto de Frente	Foto de Perfil

GONZALEZ RIVEIRO, VICTOR HUGO
Apellido Paterno Apellido Materno Nombre(s)

Documentos [redacted] REGISTRO NACIONAL [redacted] (BRASIL) 9144013-0

Domicilio BRASIL

Teléfono ____ Sección Policial ____

Lugar y Fecha de Nacimiento URUGUAY 1.2.961

Profesión ____ Ocupación ____

Otras actividades ____

Actuación ____

Ideología ____

Situación económica ____ Capital aprox. ____ Vehículo ____

Raza ____ Estatura ____ Peso ____ Color de cabello ____

Color de ojos ____ Complexión ____ Señas ____

Estado civil CASADO Nombre del cónyuge ____

Nacionalidad del cónyuge ____ Nombre y edad de los hijos ____

Padre, Nombre GONZALEZ, DIONICIO Nacionalidad ____

Madre, Nombre RIVEIRO, JOSEFA Nacionalidad ____

Estudios ____

Otros datos Al 26.8.83 reside en Brasil. Eval.A-1. (MB)

N. de I. - 08-08 - 5.000 - 1/81
Central de Impresiones Ltda.

219175-7

7.3.84 FA

[redacted] 29750-207

Foto de Frente	Foto de Perfil

GONZALEZ RIVERO, BENITA
Apellido Paterno Apellido Materno Nombre(s)

Documentos [redacted] REGISTRO NACIONAL [redacted] (BRASIL) 9143354-1

Domicilio BRASIL

Teléfono ..... Sección Policial .....

Lugar y Fecha de Nacimiento URUGUAY 5.3.958

Profesión ..... Ocupación .....

Otras actividades .....

Actuación .....

Ideología .....

Situación económica ..... Capital aprox. ..... Vehículo .....

Raza ..... Estatura ..... Peso ..... Color de cabello .....

Color de ojos ..... Complexión ..... Señas .....

Estado civil SOLTERA ..... Nombre del cónyuge .....

Nacionalidad del cónyuge ..... Nombre y edad de los hijos .....

Padre, Nombre GONZALEZ, DIONICIO ..... Nacionalidad .....

Madre, Nombre RIVERO, JOSEFA ..... Nacionalidad .....

Estudios .....

Otros datos Al 26.8.83 reside en Brasil. Bral.A-1. (MB)

N. de I. - 08-08 - 5.000 - 1/81
Central de Impresiones Ltda.

219176 - 5

7.3.84 F.1

[redacted] 29750-83

Foto de Frente	Foto de Perfil

Apellido Paterno: GONZALEZ ROCAHA, Apellido Materno: WALTER, Nombre(s):

Documentos [redacted]: REGISTRO NACIONAL [redacted] (BRASIL) 9144641-4

Domicilio: BRASIL

Teléfono: Sección Policial:

Lugar y Fecha de Nacimiento: URUGUAY 21.1.948

Profesión: Ocupación:

Otras actividades:

Actuación:

Ideología:

Situación económica: Capital aprox.: Vehículo:

Raza: Estatura: Peso: Color de cabello:

Color de ojos: Complexión: Señas:

Estado civil: SOLTERO Nombre del cónyuge:

Nacionalidad del cónyuge: Nombre y edad de los hijos:

Padre, Nombre: GONZALEZ, BASILISIO Nacionalidad:

Madre, Nombre: ROCHA, ORLANDA Nacionalidad:

Estudios:

Otros datos: Al 26.8.83 reside en Brasil. Eval.A-1. (MB)

N. de I. - 08-08 - 5.000 - 1/81
Central de Impresiones Ltda.

219177-3

7.3.84 F.I

[redacted] 29750-199

Foto de Frente	Foto de Perfil

GONZALEZ RODRIGUEZ, JUAN JOSE
Apellido Paterno Apellido Materno Nombre(s)

Documentos [redacted] REGISTRO NACIONAL [redacted] (BRASIL) 9154724-5

Domicilio BRASIL

Teléfono ..... Sección Policial .....

Lugar y Fecha de Nacimiento URUGUAY 31.1.942

Profesión ..... Ocupación .....

Otras actividades .....

Actuación .....

Ideología .....

Situación económica ..... Capital aprox. ..... Vehículo .....

Raza ..... Estatura ..... Peso ..... Color de cabello .....

Color de ojos ..... Complexión ..... Señas .....

Estado civil CASADO ..... Nombre del cónyuge .....

Nacionalidad del cónyuge ..... Nombre y edad de los hijos .....

Padre, Nombre GONZALEZ, ANTONIO ESTEBAN ..... Nacionalidad .....

Madre, Nombre RODRIGUEZ, ALCIRA MARGARITA ..... Nacionalidad .....

Estudios .....

Otros datos Al 26.8.83 reside en Brasil. Eval.A-1. (MB)

N. de I. - 08-08 - 5.000 - 1/81
Central de Impresiones Ltda.

219178-1

7.3.84 fs. 1

[redacted] 29750-86

Foto de Frente	Foto de Perfil

Apellido Paterno: GONZALEZ RODRIGUEZ Apellido Materno: MARIA ELENA Nombre(s):

Documentos [redacted] REGISTRO NACIONAL [redacted] (BRASIL) 9144817-4

Domicilio: BRASIL

Teléfono: Sección Policial:

Lugar y Fecha de Nacimiento: URUGUAY 25.1.958

Profesión: Ocupación:

Otras actividades:

Actuación:

Ideología:

Situación económica: Capital aprox.: Vehículo:

Raza: Estatura: Peso: Color de cabello:

Color de ojos: Complexión: Señas:

Estado civil: CASADA Nombre del cónyuge:

Nacionalidad del cónyuge: Nombre y edad de los hijos:

Padre, Nombre: GONZALEZ, JOSE NELSON Nacionalidad:

Madre, Nombre: RODRIGUEZ, OLGA Nacionalidad:

Estudios:

Otros datos: Al 26.8.83 reside en Brasil. Eval.A-1. (MB)

N. de I. - 08-08 - 5.000 - 1/81
Central de Impresiones Ltda.

219179-9

7.3.84 ES

[redacted] 29750-8

Foto de Frente	Foto de Perfil

GONZALEZ RODRIGUEZ de CASTILIO, gladys E.
Apellido Paterno Apellido Materno Nombre(s)

Documentos [redacted] registro nacional [redacted] (brasil) 9013096-0

Domicilio BRASIL

Teléfono ..... Sección Policial .....

Lugar y Fecha de Nacimiento URUGUAY 15.3.950

Profesión ..... Ocupación .....

Otras actividades .....

Actuación .....

Ideología .....

Situación económica ..... Capital aprox. ..... Vehículo .....

Raza ..... Estatura ..... Peso ..... Color de cabello .....

Color de ojos ..... Complexión ..... Señas .....

Estado civil CASADA ..... Nombre del cónyuge .....

Nacionalidad del cónyuge ..... Nombre y edad de los hijos .....

Padre, Nombre GONZALEZ, GREGORIO ..... Nacionalidad .....

Madre, Nombre RODRIGUEZ, CELIA ..... Nacionalidad .....

Estudios .....

Otros datos Al 26.8.83 reside en Brasil. Eval.A-1. (MB)

N. de I. - 08-08 - 5.000 - 1/81
Central de Impresiones Ltda.

219180-7

7.3.84 Bs.1

[redacted] 29750-99

Foto de Frente	Foto de Perfil

GONZALEZ ROLDAN, NELIA MARTINUZ
Apellido Paterno Apellido Materno Nombre(s)

Documentos [redacted] REGISTRO NACIONAL [redacted] (BRASIL) 9154265-0

Domicilio BRASIL

Teléfono Sección Policial

Lugar y Fecha de Nacimiento URUGUAY 27.2.960

Profesión Ocupación

Otras actividades

Actuación

Ideología

Situación económica Capital aprox. Vehículo

Raza Estatura Peso Color de cabello

Color de ojos Complexión Señas

Estado civil casada Nombre del cónyuge

Nacionalidad del cónyuge Nombre y edad de los hijos

Padre, Nombre GONZALEZ, ARTIGAS Nacionalidad

Madre, Nombre ROLDAN, EISA Nacionalidad

Estudios

Otros datos Al 26.8.83 reside en Brasil. Eval.A-1. (MB)

N. de I. - 08-08 - 5.000 - 1/81
Central de Impresiones Ltda.

219181-5 7.3.84 E.I

[redacted] 29750-128

Foto de Frente	Foto de Perfil

GONZALEZ ROMANIELLO, MARIA DEL HUERTO
Apellido Paterno Apellido Materno Nombre(s)

Documentos [redacted] REGISTRO NACIONAL [redacted] (BRASIL) 9021499-4

Domicilio BRASIL

Teléfono ..... Sección Policial .....

Lugar y Fecha de Nacimiento URUGUAY 9.3.949

Profesión ..... Ocupación .....

Otras actividades .....

Actuación .....

Ideología .....

Situación económica ..... Capital aprox. ..... Vehículo .....

Raza ..... Estatura ..... Peso ..... Color de cabello .....

Color de ojos ..... Complexión ..... Señas .....

Estado civil CASADA ..... Nombre del cónyuge .....

Nacionalidad del cónyuge ..... Nombre y edad de los hijos .....

Padre, Nombre ROMANIELLO, JUAN CARLOS ..... Nacionalidad .....

Madre, Nombre GONZALEZ, ALCIRA BESSY ..... Nacionalidad .....

Estudios .....

Otros datos Al 26.8.83 reside en Brasil. Eval.A-1. (MB)

N. de I. - 08-08 - 5.000 - 1/81
Central de Impresiones Ltda.

219182-3

[redacted] 7.3.84 E.1

[redacted] 29750-80

Foto de Frente	Foto de Perfil

GONZALEZ, ROMAN OLMED
Apellido Paterno Apellido Materno Nombre(s)

Documentos [redacted] registro nacional [redacted] (brasil) 9144027-0

Domicilio BRASIL

Teléfono Sección Policial

Lugar y Fecha de Nacimiento URUGUAY 15.8.932

Profesión Ocupación

Otras actividades

Actuación

Ideología

Situación económica Capital aprox. Vehículo

Raza Estatura Peso Color de cabello

Color de ojos Complexión Señas

Estado civil SOLTERO Nombre del cónyuge

Nacionalidad del cónyuge Nombre y edad de los hijos

Padre, Nombre Nacionalidad

Madre, Nombre GONZALEZ, ROSA Nacionalidad

Estudios

Otros datos Al 26.8.83 reside en Brasil. Eval.A-1. (MB)

N. de I. - 08-08 - 5.000 - 1/81
Central de Impresiones Ltda.

219183-1

7.3.84 F-1

[redacted] 29750-42

Foto de Frente	Foto de Perfil

GONZALEZ, ROSA ESTER
Apellido Paterno Apellido Materno Nombre(s)

Documentos [redacted] REGISTRO NACIONAL [redacted] (BRASIL) 9191391-9

Domicilio BRASIL

Teléfono Sección Policial

Lugar y Fecha de Nacimiento URUGUAY 28.2.910

Profesión Ocupación

Otras actividades

Actuación

Ideología

Situación económica Capital aprox. Vehículo

Raza Estatura Peso Color de cabello

Color de ojos Complexión Señas

Estado civil CASADA Nombre del cónyuge

Nacionalidad del cónyuge Nombre y edad de los hijos

Padre, Nombre GONZALEZ, RODOFREDO Nacionalidad

Madre, Nombre AGUIRRE, JOSEFA EUSTAQUIA Nacionalidad

Estudios

Otros datos Al 26.8.83 reside en Brasil. Eval.A-1. (MB)

N. de I. - 08-08 - 5.000 - 1/81
Central de Impresiones Ltda.

219184-9

7.3.84

[redacted] 29750-36 E.1

Foto de Frente	Foto de Perfil

GONZALEZ, RUBEN
Apellido Paterno Apellido Materno Nombre(s)

Documentos [redacted] REGISTRO NACIONAL [redacted] (BRASIL) 9071778-3

Domicilio BRASIL

Teléfono ..... Sección Policial .....

Lugar y Fecha de Nacimiento URUGUAY 3.1.947

Profesión ..... Ocupación .....

Otras actividades .....

Actuación .....

Ideología .....

Situación económica ..... Capital aprox. ..... Vehículo .....

Raza ..... Estatura ..... Peso ..... Color de cabello .....

Color de ojos ..... Complexión ..... Señas .....

Estado civil CASADO Nombre del cónyuge .....

Nacionalidad del cónyuge ..... Nombre y edad de los hijos .....

Padre, Nombre ..... Nacionalidad .....

Madre, Nombre GONZALEZ, MARIA DE LOURDES Nacionalidad .....

Estudios .....

Otros datos Al 26.8.83 reside en Brasil. Eval.A-1. (MB)

N. de I. - 08-08 - 5.000 - 1/81
Central de Impresiones Ltda.

219185 - 6

7.3.84 F.1

[redacted] 2750-180

Foto de Frente	Foto de Perfil

GONZALEZ SANCHEZ, ANGEL VALENTIN
Apellido Paterno Apellido Materno Nombre(s)

Documentos [redacted] REGISTRO NACIONAL [redacted] (BRASIL) 9137567-3

Domicilio BRASIL

Teléfono ..... Sección Policial .....

Lugar y Fecha de Nacimiento URUGUAY 14.2.925

Profesión ..... Ocupación .....

Otras actividades .....

Actuación .....

Ideología .....

Situación económica ..... Capital aprox. ..... Vehículo .....

Raza ..... Estatura ..... Peso ..... Color de cabello .....

Color de ojos ..... Complexión ..... Señas .....

Estado civil SOLTERO Nombre del cónyuge .....

Nacionalidad del cónyuge ..... Nombre y edad de los hijos .....

Padre, Nombre GONZALEZ, EUGENIO LEOPOLDO Nacionalidad .....

Madre, Nombre SANCHEZ, ANTONIA Nacionalidad .....

Estudios .....

Otros datos Al 26.8.83 reside en Brasil. Eval. A-1. (MB)

N. de I. - 08-08 - 5.000 - 1/81
Central de Impresiones Ltda.

219186-4

7.3.84 FS 1

[redacted] 29750-64

Foto de Frente	Foto de Perfil

GONZALEZ SESSAREGO, SEBASTIAN ALEJANDRO
Apellido Paterno Apellido Materno Nombre(s)

Documentos [redacted]: REGISTRO NACIONAL [redacted] (BRASIL) 9143530-7

Domicilio BRASIL

Teléfono ____ Sección Policial ____

Lugar y Fecha de Nacimiento URUGUAY 26.7.976

Profesión ____ Ocupación ____

Otras actividades ____

Actuación ____

Ideología ____

Situación económica ____ Capital aprox. ____ Vehículo ____

Raza ____ Estatura ____ Peso ____ Color de cabello ____

Color de ojos ____ Complexión ____ Señas ____

Estado civil SOLTERO Nombre del cónyuge ____

Nacionalidad del cónyuge ____ Nombre y edad de los hijos ____

Padre, Nombre GONZALEZ NUNEZ, AGUEDO B. Nacionalidad ____

Madre, Nombre SESSAREGO, ESTRELLA NORI Nacionalidad ____

Estudios ____

Otros datos Al 26.8.83 reside en Brasil. Eval.A-1. (MB)

N. de I. - 08-08 - 5.000 - 1/81
Central de Impresiones Ltda.

20/3/84 UNIFICADO A LA FICHA 299970-1 (MB 7.3.84 E7

219187-2

[redacted] 29750-170

Foto de Frente	Foto de Perfil

GONZALEZ SIERRA, DARDO YAMANDU
Apellido Paterno Apellido Materno Nombre(s)

Documentos [redacted] REGISTRO NACIONAL [redacted] (BRASIL) 9023627-0

Domicilio BRASIL

Teléfono ..... Sección Policial .....

Lugar y Fecha de Nacimiento URUGUAY 30.8.947

Profesión ..... Ocupación .....

Otras actividades .....

Actuación .....

Ideología .....

Situación económica ..... Capital aprox. ..... Vehículo .....

Raza ..... Estatura ..... Peso ..... Color de cabello .....

Color de ojos ..... Complexión ..... Señas .....

Estado civil CASADO Nombre del cónyuge .....

Nacionalidad del cónyuge ..... Nombre y edad de los hijos .....

Padre, Nombre GONZALEZ, ADEMAR Nacionalidad .....

Madre, Nombre SIERRA, ALBERTINA Nacionalidad .....

Estudios .....

Otros datos Al 26.8.83 reside en Brasil. Eval.A-1. (MB)

N. de I. - 08-08 - 5.000 - 1/81
Central de Impresiones Ltda.

219188 - 0

7.3.84 FJ

[redacted]. 29750-70

Foto de Frente	Foto de Perfil

GONZALEZ SILVA, SILVIA RAQUEL
Apellido Paterno Apellido Materno Nombre(s)

Documentos [redacted] REGISTRO NACIONAL [redacted] (BRASIL) 9143300-2

Domicilio BRASIL

Teléfono Sección Policial

Lugar y Fecha de Nacimiento URUGUAY 20.4.970

Profesión Ocupación

Otras actividades

Actuación

Ideología

Situación económica Capital aprox. Vehículo

Raza Estatura Peso Color de cabello

Color de ojos Complexión Señas

Estado civil CASADA Nombre del cónyuge

Nacionalidad del cónyuge Nombre y edad de los hijos

Padre, Nombre GONZALEZ, JOSE CELESTINO Nacionalidad

Madre, Nombre SILVA, LIA Nacionalidad

Estudios

Otros datos Al 26.8.83 reside en Brasil. Eval.A-1. (MB)

N. de I. - 08-08 - 5.000 - 1/81
Central de Impresiones Ltda.

219189-8

7.3.84 F.1

[redacted] 29750-73

Foto de Frente	Foto de Perfil

GONZALEZ SILVA, VIVIAN BEATRIZ
Apellido Paterno Apellido Materno Nombre(s)

Documentos [redacted] REGISTRO NACIONAL [redacted] (BRASIL) 9143301-0

Domicilio BRASIL

Teléfono ____ Sección Policial ____

Lugar y Fecha de Nacimiento URUGUAY 2.12.967

Profesión ____ Ocupación ____

Otras actividades ____

Actuación ____

Ideología ____

Situación económica ____ Capital aprox. ____ Vehículo ____

Raza ____ Estatura ____ Peso ____ Color de cabello ____

Color de ojos ____ Complexión ____ Señas ____

Estado civil SOLTERA Nombre del cónyuge ____

Nacionalidad del cónyuge ____ Nombre y edad de los hijos ____

Padre, Nombre GONZALEZ, JOSE CELESTINO Nacionalidad ____

Madre, Nombre SILVA, LIA Nacionalidad ____

Estudios ____

Otros datos Al 26.8.83 reside en Brasil. Eval.A-1. (MB)

N. de I. - 08-08 - 5.000 - 1/81
Central de Impresiones Ltda.

219190-6

7.3.84 K.1

[redacted] 29750-128

Foto de Frente	Foto de Perfil

GONZALEZ SILVA de FREGOSSI, MARIS EVA
Apellido Paterno Apellido Materno Nombre(s)

Documentos [redacted] REGISTRO NACIONAL [redacted] (BRASIL) 928283-4-5

Domicilio BRASIL

Teléfono ..... Sección Policial .....

Lugar y Fecha de Nacimiento URUGUAY 30.7.939

Profesión ..... Ocupación .....

Otras actividades .....

Actuación .....

Ideología .....

Situación económica ..... Capital aprox. ..... Vehículo .....

Raza ..... Estatura ..... Peso ..... Color de cabello .....

Color de ojos ..... Complexión ..... Señas .....

Estado civil casada Nombre del cónyuge .....

Nacionalidad del cónyuge ..... Nombre y edad de los hijos .....

Padre, Nombre GONZALEZ, ZENEL Nacionalidad .....

Madre, Nombre SILVA, ANELIS Nacionalidad .....

Estudios .....

Otros datos Al 26.8.83 réside en Brasil. Eval.A-1. (MB)

N. de I. - 08-08 - 5.000 - 1/81
Central de Impresiones Ltda.

219191-4

7.3.84 F.1

[redacted] 29750-213

Foto de Frente	Foto de Perfil

GONZALEZ SILVERA, DEORTEN CASIMIRO
Apellido Paterno Apellido Materno Nombre(s)

Documentos [redacted] REGISTRO NACIONAL [redacted] (BRASIL) 914.3267-7

Domicilio BRASIL

Teléfono ..... Sección Policial .....

Lugar y Fecha de Nacimiento URUGUAY 30.7.959

Profesión ..... Ocupación .....

Otras actividades .....

Actuación .....

Ideología .....

Situación económica ..... Capital aprox. ..... Vehículo .....

Raza ..... Estatura ..... Peso ..... Color de cabello .....

Color de ojos ..... Complexión ..... Señas .....

Estado civil SOLTERO ..... Nombre del cónyuge .....

Nacionalidad del cónyuge ..... Nombre y edad de los hijos .....

Padre, Nombre GONZALEZ, PABLO DEORTEN ..... Nacionalidad .....

Madre, Nombre SILVERA, ROQUINA ..... Nacionalidad .....

Estudios .....

Otros datos Al 26.8.83 reside en Brasil. Eval. A-1. (MB)

N. de I. - 08-08 - 5.000 - 1/81
Centro de Impresiones Ltda.

219192-2

9.3.84 F.2

[redacted] 29750-53

Foto de Frente	Foto de Perfil

GONZALEZ SOSA, ZULMA
Apellido Paterno Apellido Materno Nombre(s)

Documentos [redacted] REGISTRO NACIONAL [redacted] (BRASIL) 9137439-1

Domicilio BRASIL

Teléfono Sección Policial

Lugar y Fecha de Nacimiento URUGUAY 13.12.944

Profesión Ocupación

Otras actividades

Actuación

Ideología

Situación económica Capital aprox. Vehículo

Raza Estatura Peso Color de cabello

Color de ojos Complexión Señas

Estado civil SOLTERA Nombre del cónyuge

Nacionalidad del cónyuge Nombre y edad de los hijos

Padre, Nombre GONZALEZ, MARCELINO Nacionalidad

Madre, Nombre SOSA, DONIFACIA Nacionalidad

Estudios

Otros datos Al 26.8.83 reside en Brasil. Eval.A-1. (MB)

N. de I. - 08-08 - 5.000 - 1/81
Central de Impresiones Ltda.

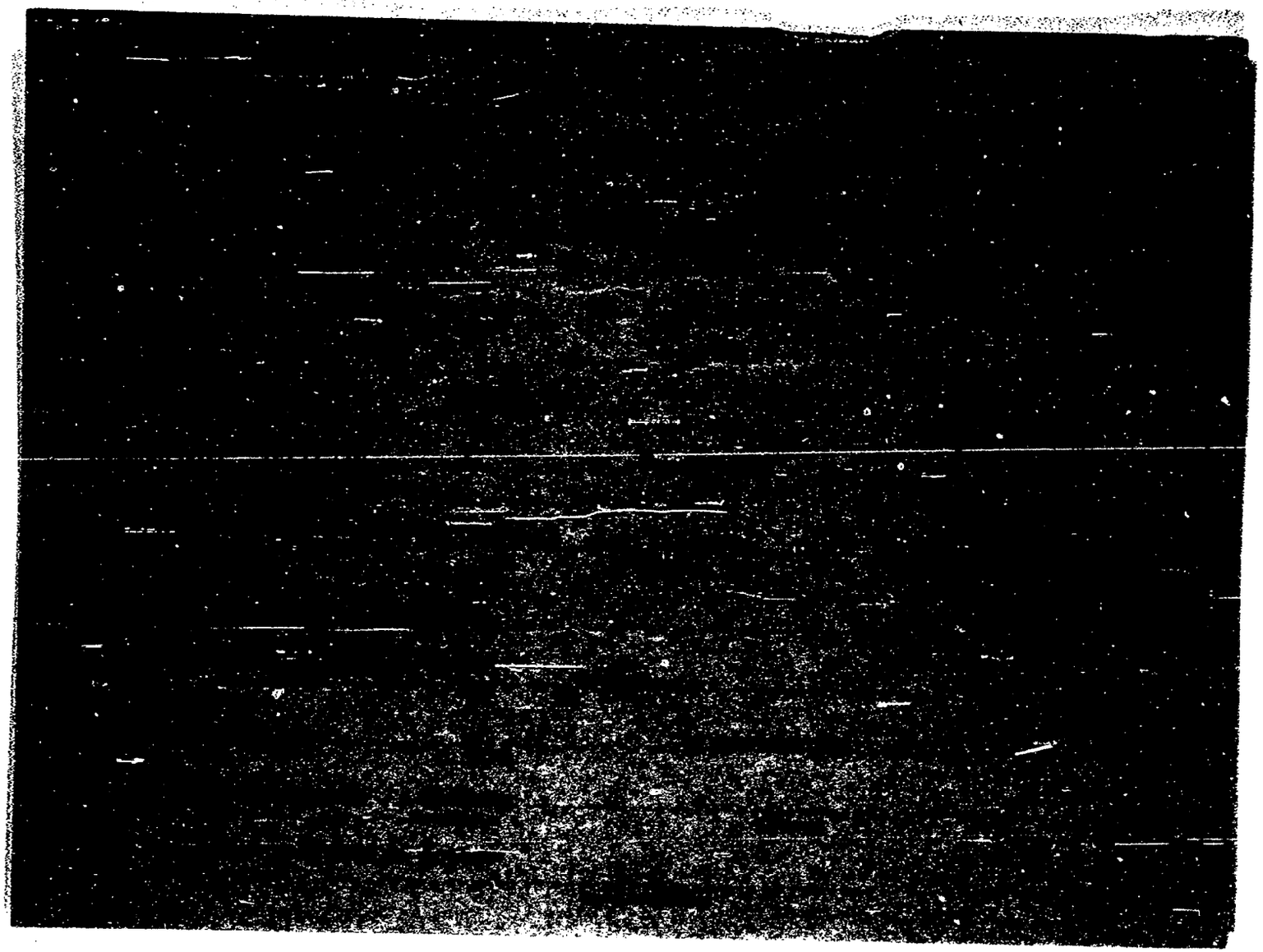

219194-8

7.3.84 F.1.

[redacted] 29750-9143235-9

Foto de Frente	Foto de Perfil

GONZALEZ COSTA, JULIO CESAR
Apellido Paterno Apellido Materno Nombre(s)

Documentos [redacted] REGISTRO NACIONAL [redacted] (BRASIL) 9143235-9

Domicilio BRASIL

Teléfono ____ Sección Policial ____

Lugar y Fecha de Nacimiento URUGUAY 6.2.953

Profesión ____ Ocupación ____

Otras actividades ____

Actuación ____

Ideología ____

Situación económica ____ Capital aprox. ____ Vehículo ____

Raza ____ Estatura ____ Peso ____ Color de cabello ____

Color de ojos ____ Complexión ____ Señas ____

Estado civil casado Nombre del cónyuge ____

Nacionalidad del cónyuge ____ Nombre y edad de los hijos ____

Padre, Nombre GONZALEZ, ORDALIO Nacionalidad ____

Madre, Nombre COSTA, ELVIRA Nacionalidad ____

Estudios ____

Otros datos Al 26.8.83 reside en Brasil. Eval.A-1. (MB)

N. de I. - 06-08 - 5.000 - 1/81
Central de Impresiones Ltda.

219195 · 5

7.3.84 fs.1

[redacted]. 29750-204

Foto de Frente	Foto de Perfil

GONZALEZ, CLAUDIA PAOLA
Apellido Paterno Apellido Materno Nombre(s)

Documentos [redacted]. REGISTRO NACIONAL [redacted]. (BRASIL) 9141341-9

Domicilio BRASIL

Teléfono ..... Sección Policial ...

Lugar y Fecha de Nacimiento URUGUAY 7.4.977

Profesión ..... Ocupación .....

Otras actividades .....

Actuación .....

Ideología .....

Situación económica ..... Capital aprox. ..... Vehículo .....

Raza ..... Estatura ..... Peso ..... Color de cabello .....

Color de ojos ..... Complexión ..... Señas .....

Estado civil SOLTERA Nombre del cónyuge .....

Nacionalidad del cónyuge ..... Nombre y edad de los hijos .....

Padre, Nombre RODRIGUEZ ACUNA, DILAMAR Nacionalidad .....

Madre, Nombre GONZALEZ, EVA EVANGELINA Nacionalidad .....

Estudios .....

Otros datos Al 26.8.83 reside en Brasil. Eval.A-1. (MB)

N. de I. - 08-08 - 5.000 - 1/81
Central de Impresiones Ltda.

219196-3

7.3.84 E1

[redacted].29750-202

Foto de Frente	Foto de Perfil

GONZALEZ DA SILVA, EDELMA
Apellido Paterno Apellido Materno Nombre(s)

Documentos [redacted]REGISTRO NACIONAL [redacted](BRASIL) 9141361-3

Domicilio BRASIL

Teléfono ..... Sección Policial .....

Lugar y Fecha de Nacimiento URUGUAY 29.1.11

Profesión ..... Ocupación .....

Otras actividades .....

Actuación .....

Ideología .....

Situación económica ..... Capital aprox. ..... Vehículo .....

Raza ..... Estatura ..... Peso ..... Color de cabello .....

Color de ojos ..... Complexión ..... Señas .....

Estado civil SOLTERA ..... Nombre del cónyuge .....

Nacionalidad del cónyuge ..... Nombre y edad de los hijos .....

Padre, Nombre GONZALEZ, HECTOR NICOLAS ..... Nacionalidad .....

Madre, Nombre SILVA MELO, JOVITA ..... Nacionalidad .....

Estudios .....

Otros datos Al 26.8.83 reside en Brasil. Eval.A-1. (MB)

N. de I. - 06-08 - 5.000 - 1/81
Central de Impresiones Ltda.

219197-1

7.3.84 E.1

[redacted] 2975-237

Foto de Frente	Foto de Perfil

GONZALEZ DELGADO, ANABEL ELENA
Apellido Paterno Apellido Materno Nombre(s)

Documentos [redacted] REGISTRO NACIONAL [redacted] (BRASIL) 9154968-0

Domicilio BRASIL

Teléfono ..... Sección Policial .....

Lugar y Fecha de Nacimiento URUGUAY 10.5.959

Profesión ..... Ocupación .....

Otras actividades .....

Actuación .....

Ideología .....

Situación económica ..... Capital aprox. ..... Vehículo .....

Raza ..... Estatura ..... Peso ..... Color de cabello .....

Color de ojos ..... Complexión ..... Señas .....

Estado civil SOLTERA ..... Nombre del cónyuge .....

Nacionalidad del cónyuge ..... Nombre y edad de los hijos .....

Padre, Nombre GONZALEZ, PEDRO ..... Nacionalidad .....

Madre, Nombre DELGADO, MARIA IRACEMA ..... Nacionalidad .....

Estudios .....

Otros datos Al 26.8.83 reside en Brasil. Eval. A-1. (MB)

N. de I. - 08-08 - 5.000 - 1/81
Central de Impresiones Ltda.

219197-1

7.3.84 E.1

[redacted] 2975D-237

Foto de Frente	Foto de Perfil

GONZALEZ DELGADO, ANABEL ELENA
Apellido Paterno Apellido Materno Nombre(s)

Documentos [redacted] REGISTRO NACIONAL [redacted] (BRASIL) 9154968-0

Domicilio BRASIL

Teléfono ..... Sección Policial .....

Lugar y Fecha de Nacimiento URUGUAY 10.5.959

Profesión ..... Ocupación .....

Otras actividades .....

Actuación .....

Ideología .....

Situación económica ..... Capital aprox. ..... Vehículo .....

Raza ..... Estatura ..... Peso ..... Color de cabello .....

Color de ojos ..... Complexión ..... Señas .....

Estado civil SOLTERA ..... Nombre del cónyuge .....

Nacionalidad del cónyuge ..... Nombre y edad de los hijos .....

Padre, Nombre GONZALEZ, PEDRO ..... Nacionalidad .....

Madre, Nombre DELGADO, MARIA IRACEMA ..... Nacionalidad .....

Estudios .....

Otros datos Al 26.6.83 reside en Brasil. Eval. A-1. (MB)

N. de I. - 08-08 - 5.000 - 1/81
Central de Impresiones Ltda.

219198-9

7.3.84 RJ

[redacted] 29750-88

Foto de Frente	Foto de Perfil

GONZALEZ DO NACIMIENTO, NYBIA
Apellido Paterno Apellido Materno Nombre(s)

Documentos [redacted] REGISTRO NACIONAL [redacted] (BRASIL) 9144453-5

Domicilio BRASIL

Teléfono ..... Sección Policial .....

Lugar y Fecha de Nacimiento URUGUAY 6.7.956

Profesión ..... Ocupación .....

Otras actividades .....

Actuación .....

Ideología .....

Situación económica ..... Capital aprox. ..... Vehículo .....

Raza ..... Estatura ..... Peso ..... Color de cabello .....

Color de ojos ..... Complexión ..... Señas .....

Estado civil SOLTERO ..... Nombre del cónyuge .....

Nacionalidad del cónyuge ..... Nombre y edad de los hijos .....

Padre, Nombre GONZALEZ CASTRO, ANTONIO ..... Nacionalidad .....

Madre, Nombre DO NACIMIENTO, MARIA E. ..... Nacionalidad .....

Estudios .....

Otros datos Al 26.8.83 reside en Brasil. Eval.A-1. (MB)

N. de I. - 08-08 - 5.000 - 1/81
Central de Impresiones Ltda.

219199-7

7.3.84 Fs.1

[redacted] 29750-103

Foto de Frente	Foto de Perfil

GONZALEZ DURE, MARTA TERESA
Apellido Paterno Apellido Materno Nombre(s)

Documentos [redacted] REGISTRO NACIONAL [redacted] (BRASIL) 9154172-7

Domicilio BRASIL

Teléfono ..... Sección Policial .....

Lugar y Fecha de Nacimiento URUGUAY 8.11.942

Profesión ..... Ocupación .....

Otras actividades .....

Actuación .....

Ideología .....

Situación económica ..... Capital aprox. ..... Vehículo .....

Raza ..... Estatura ..... Peso ..... Color de cabello .....

Color de ojos ..... Complexión ..... Señas .....

Estado civil soltera ..... Nombre del cónyuge .....

Nacionalidad del cónyuge ..... Nombre y edad de los hijos .....

Padre, Nombre GONZALEZ, TOMAS ..... Nacionalidad .....

Madre, Nombre DURE, LUISA MARIA ..... Nacionalidad .....

Estudios .....

Otros datos Al 26.8.83 reside en Brasil. Eval.A-1. (MB)

N. de I. - 06-08 - 5.000 - 1/81
Central de Impresiones Ltda.

219200-3

7.3.84 B.1

[redacted] 29750-229

Foto de Frente	Foto de Perfil

GONZALEZ, ELIDA CELESTINA
Apellido Paterno Apellido Materno Nombre(s)

Documentos [redacted] REGISTRO NACIONAL [redacted] (BRASIL) 9145575-8

Domicilio BRASIL

Teléfono Sección Policial

Lugar y Fecha de Nacimiento URUGUAY 30.6.922

Profesión Ocupación

~~Otras actividades~~

Actuación

Ideología

Situación económica Capital aprox. Vehículo

Raza Estatura Peso Color de cabello

Color de ojos Complexión Señas

Estado civil CASADA Nombre del cónyuge

Nacionalidad del cónyuge Nombre y edad de los hijos

Padre, Nombre GONZALEZ, FELIX Nacionalidad

Madre, Nombre SOSA, MARIA Nacionalidad

Estudios

Otros datos Al 26.8.83 reside en Brasil. Eval.A-1. (MB)

N. de I. - 08-08 - 5.000 - 1/81
Central de Impresiones Ltda.

219201-1

7.3.84 E.1

[redacted]: 29750-259

Foto de Frente	Foto de Perfil

GONZALEZ, EVA EVANGELISTA
Apellido Paterno Apellido Materno Nombre(s)

Documentos [redacted]: REGISTRO NACIONAL [redacted]: (BRASIL) 918133947

Domicilio BRASIL

Teléfono ..... Sección Policial .....

Lugar y Fecha de Nacimiento URUGUAY 20.2.946

Profesión ..... Ocupación .....

Otras actividades .....

Actuación .....

Ideología .....

Situación económica ..... Capital aprox. ..... Vehículo .....

Raza ..... Estatura ..... Peso ..... Color de cabello .....

Color de ojos ..... Complexión ..... Señas .....

Estado civil CASADO ..... Nombre del cónyuge .....

Nacionalidad del cónyuge ..... Nombre y edad de los hijos .....

Padre, Nombre GONZALEZ, JUAN VICTOR ..... Nacionalidad .....

Madre, Nombre ARAUJO, EVA ..... Nacionalidad .....

Estudios .....

Otros datos Al 26.8.83 reside en Brasil. Eval.A-1. (MB)

N. de I. - 08-08 - 5.000 - 1/81
Central de Impresiones Ltda.

219202-9

7.3.84 E1

[redacted] 29750-13

Foto de Frente	Foto de Perfil

GONZALEZ FAGUNDEZ, GLAUCO
Apellido Paterno — Apellido Materno — Nombre(s)

Documentos [redacted] registro NACIONAL [redacted] (BRASIL) 9017163-2

Domicilio BRASIL

Teléfono ____ Sección Policial ____

Lugar y Fecha de Nacimiento URUGUAY 9.1.937

Profesión ____ Ocupación ____

Otras actividades ____

Actuación ____

Ideología ____

Situación económica ____ Capital aprox. ____ Vehículo ____

Raza ____ Estatura ____ Peso ____ Color de cabello ____

Color de ojos ____ Complexión ____ Señas ____

Estado civil SOLTERO Nombre del cónyuge ____

Nacionalidad del cónyuge ____ Nombre y edad de los hijos ____

Padre, Nombre GONZALEZ, AURELIO Nacionalidad ____

Madre, Nombre [redacted]AGUNDEZ, LEONTILA Nacionalidad ____

Estudios ____

Otros datos Al 26.8.83 reside en Brasil. Eval.A-1. (MB)

N. de I. - 08-08 - 5.000 - 1/81
Central de Impresiones Ltda.

219203-7

7.3.84 Fs.1

[redacted] 29750-45

Foto de Frente	Foto de Perfil

GONZALEZ FARIAS, MARIA ELISA
Apellido Paterno Apellido Materno Nombre(s)

Documentos [redacted] REGISTRO NACIONAL [redacted] (BRASIL) 9137484-7

Domicilio BRASIL

Teléfono ..... Sección Policial .....

Lugar y Fecha de Nacimiento URUGUAY 21.3.974

Profesión ..... Ocupación .....

Otras actividades .....

Actuación .....

Ideología .....

Situación económica ..... Capital aprox. ..... Vehículo .....

Raza ..... Estatura ..... Peso ..... Color de cabello .....

Color de ojos ..... Complexión ..... Señas .....

Estado civil SOLTERA ..... Nombre del cónyuge .....

Nacionalidad del cónyuge ..... Nombre y edad de los hijos .....

Padre, Nombre GONZALEZ, LUIS ALBERTO ..... Nacionalidad .....

Madre, Nombre FARIAS, LOURDES ..... Nacionalidad .....

Estudios .....

Otros datos Al 26.8.83 reside en Brasil. Eval.A-1. (MB)

.....

N. de I. - 08-08 - 5.000 - 1/81
Central de Impresiones Ltda.

219204-5

7.3.84 F1

[redacted] 29750-132

Foto de Frente	Foto de Perfil

GONZALEZ FERNANDEZ, JOSE RICARDO
Apellido Paterno Apellido Materno Nombre(s)

Documentos [redacted] REGISTRO NACIONAL [redacted] (BRASIL) 9160076-7

Domicilio BRASIL

Teléfono Sección Policial

Lugar y Fecha de Nacimiento URUGUAY 16.3.953

Profesión Ocupación

Otras actividades

Actuación

Ideología

Situación económica Capital aprox. Vehículo

Raza Estatura Peso Color de cabello

Color de ojos Complexión Señas

Estado civil SOLTERO Nombre del cónyuge

Nacionalidad del cónyuge Nombre y edad de los hijos

Padre, Nombre GONZALEZ RODRIGUEZ, JOSE Nacionalidad

Madre, Nombre FERNANDEZ FERNANDEZ, GENOVE Nacionalidad

Estudios

Otros datos Al 26.8.83 reside en Brasil. Eval.A-1. (MB)

N. de I. - 08-08 - 5.000 - 1/81
Central de Impresiones Ltda.

COMANDANTE EN JEFE 219205-2

Nibia Blanca

Nombre(s)

C/I.

No.

Dpto.

L.D. Enrol.

etc.

Lugar

No.

Telf.

Ciudad o Localidad

CARGO:

CLASIFICACIÓN:

COMPLEMENTARIOS

Est. Civil

Cónyuge

Hijos

Otros familiares

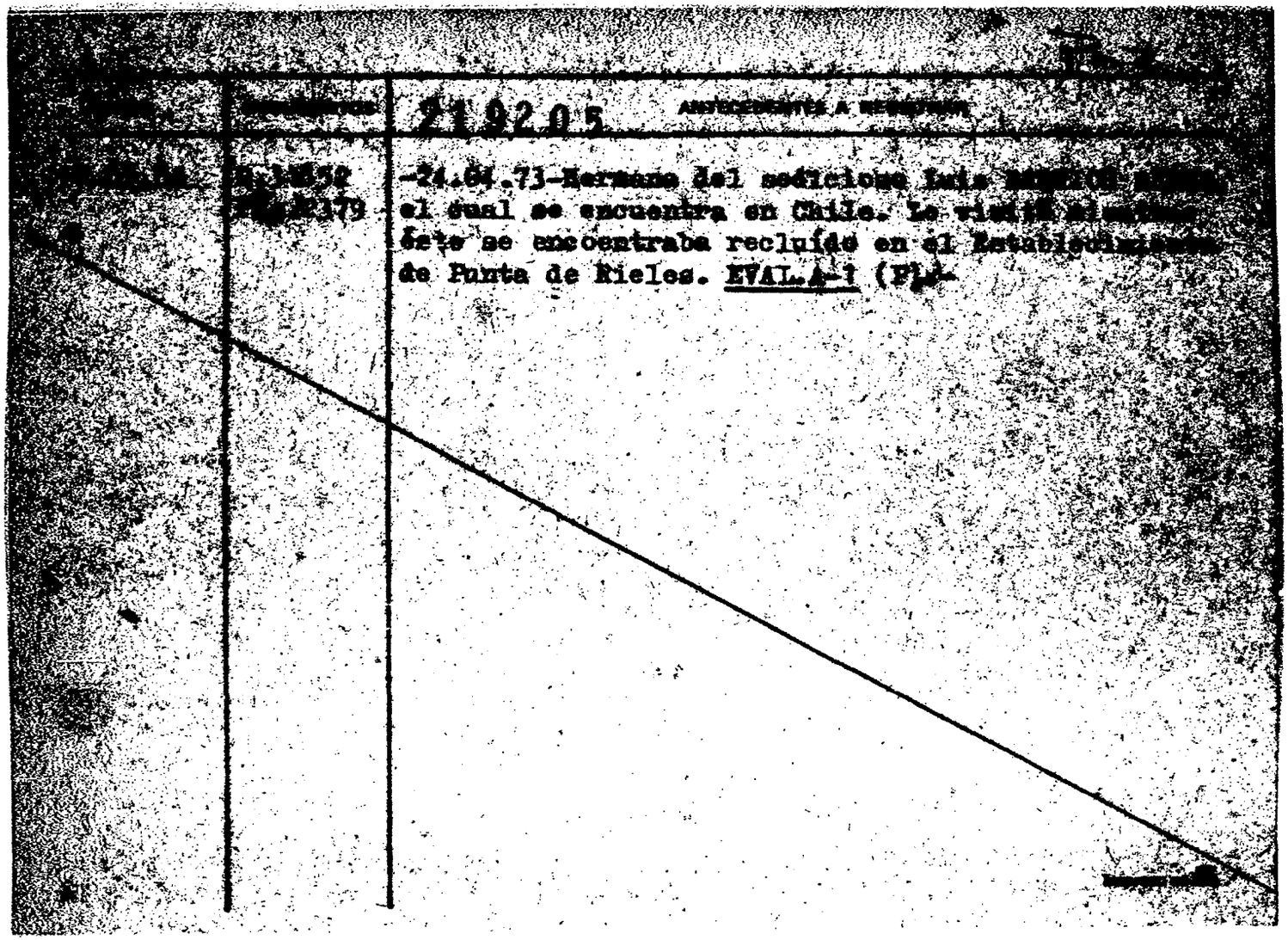

		21205 ANTECEDENTES A REMITIR
[illegible]	[illegible]	-24.04.73-Hermano del médico [illegible] el cual se encuentra en Chile. Le visitó el [illegible] éste se encontraba recluído en el Establecimiento de Punta de Rieles. EVAL.A-1 (F)

JUNTA DE COMANDANTES EN JEFE 219206-0

S. I. D.

Dep. I FS-I Secc. I

Sub Secc. A/N

Ficha No: ... Confec. 14.03.84

BARRIOS SIGAL (Apellidos) María José (Nombres)

DOCUMENTOS: C/C. ..... (Serie / No.) **C/I.** 1.574.825 Mdeo. (No. / Dpto.)

OTROS DOC. ..... (Pasaporte / Lib. Enrol. / etc.)

NACIMIENTO 04.03.963 (Fecha) Montevideo (Lugar)

DOMICILIO: Mercedes 1530 Apto.404 (Calle / No.) 41.14.51 (Teléf.) Montevideo (Ciudad o Localidad)

PROFESIÓN U OCUPACIÓN: .....

LUGAR: ..... **CARGO:** .....

IDEOLOGÍA POLÍTICA: ..... **CLASIFICACIÓN:** .....

DATOS COMPLEMENTARIOS ..... (Est. Civil / Cónyuge / Hijos)

..... (Otros familiares)

FECHA	DOCUMENTOS	219206 ANTECEDENTES A REGISTRAR F5.2
14.03.84	D.31852 Pág.2375 2376.-	-08.09.81- Visita en el E.M.R.2 a la reclusa No.565 Mirtha SIGAL KAISER (Madre). EVAL.A-1 (P).-

Impreso en

JUNTA DE COMANDANTES EN JEFE 219207-8 Dep. I TS-C Secc. I

S. I. D.

Sub Secc. A/N

Ficha No. ..... Confec. 14.03.84

BARRIOS CASTRO (Apellidos) Karen Graciela (Nombres)

DOCUMENTOS: C/C. ..... (Serie / No.) **C/I.** ..... (No. / Dpto.)

OTROS DOC. ..... (Pasaporte / Lib. Enrol. / etc.)

NACIMIENTO: ..... (Fecha / Lugar)

DOMICILIO: ..... (Calle / No. / Teléf. / Ciudad o Localidad)

PROFESIÓN U OCUPACIÓN: .....

LUGAR: ..... **CARGO:** .....

IDEOLOGÍA POLÍTICA: ..... **CLASIFICACIÓN:** .....

DATOS COMPLEMENTARIOS ..... (Est. Civil / Cónyuge / Hijos)

..... (Otros familiares)

FECHA	DOCUMENTOS	219207 ANTECEDENTES A REGISTRAR F 52
14.03.84	D.31852 Pág.2365	06.11.72-Es hija del sedicioso Luis BARRIOS LEMME, el cual actualmente se encuentra en Chile. La causante visitó al mismo cuando éste se encontraba recluído en el E.P.R. (Establecimiento de Punta de Rieles).- EVAL.A-1 (P).

Impreso en

JUNTA DE COMANDANTES EN JEFE 219208-6 Dep. I FS.1 Secc. I

S. I. D. Sub Secc. A/N

Ficha No. ..... Confec. 14.03.84

BARRIOS ROCHA (Apellidos) Nancy Aurora (Nombres)

DOCUMENTOS: C/C. CKA 13.898 (Serie / No.) **C/I.** ..... (No. / Dpto.)

OTROS DOC. ..... (Pasaporte / Lib. Enrol. / etc.)

NACIMIENTO 10.11.952 (Fecha) Miguez (Lugar)

DOMICILIO: Treinta y Tres y L.A.de Herrera (Calle / No. / Teléf.) Miguez (Ciudad o Localidad)

PROFESIÓN U OCUPACIÓN: Empleada

LUGAR: RAUSA (Pueblo Montes Dpto de Canelones) **CARGO:** .....

IDEOLOGÍA POLÍTICA: ..... **CLASIFICACIÓN:** .....

DATOS COMPLEMENTARIOS Soltera (Est. Civil) ..... (Cónyuge) ..... (Hijos)

..... (Otros familiares)

FECHA	DOCUMENTOS	219208 ANTECEDENTES A REGISTRAR F5.2
14.03.84	D.31852 Pág.2379	-Se encontraba detenida en el Gpo.A.4 en averiguaciones. Fue liberada el día 01.10.72. EVAL.A-1 (P).-

Impreso en

219209-4

8.3.84 FS.1

[redacted] 29750-97

Foto de Frente	Foto de Perfil

GUERRERO MARTINS, WASHINGTON LUIS
Apellido Paterno Apellido Materno Nombre(s)

Documentos [redacted] REGISTRO NACIONAL [redacted] (BRASIL) 9154809-1

Domicilio BRASIL

Teléfono Sección Policial

Lugar y Fecha de Nacimiento URUGUAY 30.9.954

Profesión Ocupación

Otras actividades

Actuación

Ideología

Situación económica Capital aprox. Vehículo

Raza Estatura Peso Color de cabello

Color de ojos Complexión Señas

Estado civil CASADO Nombre del cónyuge

Nacionalidad del cónyuge Nombre y edad de los hijos

Padre, Nombre GUERRERO ALONZO, DELIDO R. Nacionalidad

Madre, Nombre MARTINS, ARACY VINHOLAS Nacionalidad

Estudios

Otros datos Al 26.8.83 reside en Brasil. Eval.A-1. (MB)

N. de I. - 08-08 - 5.000 - 1/81
Central de Impresiones Ltda.

219210 -2

8.3.84 - Fs. 1

[redacted] 29750-26

Foto de Frente	Foto de Perfil

GUERRERO OLIVERA, WALTER
Apellido Paterno Apellido Materno Nombre(s)

Documentos [redacted] registro nacional [redacted] (brasil) 9023770-6

Domicilio BRASIL

Teléfono ..... Sección Policial .....

Lugar y Fecha de Nacimiento URUGUAY 13.4.941

Profesión ..... Ocupación .....

Otras actividades .....

Actuación .....

Ideología .....

Situación económica ..... Capital aprox. ..... Vehículo .....

Raza ..... Estatura ..... Peso ..... Color de cabello .....

Color de ojos ..... Complexión ..... Señas .....

Estado civil CASADO ..... Nombre del cónyuge .....

Nacionalidad del cónyuge ..... Nombre y edad de los hijos .....

Padre, Nombre GUERRERO, JUAN IGNACIO ..... Nacionalidad .....

Madre, Nombre OLIVERA, ELMIRA ..... Nacionalidad .....

Estudios .....

Otros datos Al 26.8.83 reside en Brasil. Eval.A-1. (MB)

.....

N. de I. - 08-08 - 5.000 - 1/81
Central de Impresiones Ltda.

219211-0

8.3.84

[redacted] 29750-26 Fs.1

Foto de Frente	Foto de Perfil

GUERRERO TORRES, WALTER LEONARDO
Apellido Paterno Apellido Materno Nombre(s)

Documentos [redacted] REGISTRO NACIONAL [redacted] (BRASIL) 9023767-6

Domicilio BRASIL

Teléfono ..... Sección Policial .....

Lugar y Fecha de Nacimiento URUGUAY 5.8.969

Profesión ..... Ocupación .....

Otras actividades .....

Actuación .....

Ideología .....

Situación económica ..... Capital aprox. ..... Vehículo .....

Raza ..... Estatura ..... Peso ..... Color de cabello .....

Color de ojos ..... Complexión ..... Señas .....

Estado civil SOLTERO ..... Nombre del cónyuge .....

Nacionalidad del cónyuge ..... Nombre y edad de los hijos .....

Padre, Nombre GUERRERO OLIVERA, WALTER ..... Nacionalidad .....

Madre, Nombre TORRES, ELVIRA ..... Nacionalidad .....

Estudios .....

Otros datos Al 26.8.83 reside en Brasil, Rural, A-1, (MR)

N. de I. - 08-08 - 5.000 - 1/81
Central de Impresiones Ltda.

219212-8

8.3.84 Fs.1

[redacted]. 29750-243

Foto de Frente	Foto de Perfil

GUERREROS INZAURRALDE, CLAUDIO EDGARDO
Apellido Paterno Apellido Materno Nombre(s)

Documentos [redacted] REGISTRO NACIONAL [redacted] (BRASIL) 9026099-6

Domicilio BRASIL

Teléfono Sección Policial

Lugar y Fecha de Nacimiento URUGUAY 15.10.954

Profesión Ocupación

Otras actividades

Actuación

Ideología

Situación económica Capital aprox. Vehículo

Raza Estatura Peso Color de cabello

Color de ojos Complexión Señas

Estado civil CASADO Nombre del cónyuge

Nacionalidad del cónyuge Nombre y edad de los hijos

Padre, Nombre GUERREROS, EDGARDO HECTOR Nacionalidad

Madre, Nombre INZAURALDE, OREALIS Nacionalidad

Estudios

Otros datos Al 26.8.83 reside en Brasil. Eval.A-1. (MB)

N. de I. - 08-08 - 5.000 - 1/81
Central de Impresiones Ltda.

219213-6

8,3,84 FE1

[redacted] 29750-163

Foto de Frente	Foto de Perfil

CUIGOU NORRO, JULIO ARIEL
Apellido Paterno Apellido Materno Nombre(s)

Documentos [redacted] REGISTRO NACIONAL [redacted] (BRASIL) 9154658-3

Domicilio BRASIL

Teléfono ..... Sección Policial .....

Lugar y Fecha de Nacimiento URUGUAY 13.3.955

Profesión ..... Ocupación .....

Otras actividades .....

Actuación .....

Ideología .....

Situación económica ..... Capital aprox. ..... Vehículo .....

Raza ..... Estatura ..... Peso ..... Color de cabello .....

Color de ojos ..... Complexión ..... Señas .....

Estado civil CASADO Nombre del cónyuge .....

Nacionalidad del cónyuge ..... Nombre y edad de los hijos .....

Padre, Nombre CUIGOU, ARIEL MARIA Nacionalidad .....

Madre, Nombre NORRO, MYRIAM Nacionalidad .....

Estudios .....

Otros datos Al 26.8.83 reside en Brasil. Eval.A-1. (MB)

.....

N. de I. - 08-08 - 5.000 - 1/81
Central de Impresiones Ltda.

219214-4

8.3.84 E.1

[redacted] 29750-259

Foto de Frente	Foto de Perfil

GUILLENEA GUEDES, AGUSTIN
Apellido Paterno Apellido Materno Nombre(s)

Documentos [redacted] REGISTRO NACIONAL [redacted] (BRASIL) 9144359-8

Domicilio BRASIL

Teléfono Sección Policial

Lugar y Fecha de Nacimiento URUGUAY 23.8.930

Profesión Ocupación

Otras actividades

Actuación

Ideología

Situación económica Capital aprox. Vehículo

Raza Estatura Peso Color de cabello

Color de ojos Complexión Señas

Estado civil CASADO Nombre del cónyuge

Nacionalidad del cónyuge Nombre y edad de los hijos

Padre, Nombre GUILLENEA, GUILLERMO Nacionalidad

Madre, Nombre GUEDES, ISABEL Nacionalidad

Estudios

Otros datos Al 26.8.83 reside en Brasil. Eval.A-1. (MB)

N. de I. - 06-08 - 5.000 - 1/81
Central de Impresiones Ltda.

219215-1

16.8.3.84 E.1

[redacted] 29750-209

Foto de Frente	Foto de Perfil

GUILLENEA TRAVIESO, ESTELA MARY
Apellido Paterno Apellido Materno Nombre(s)

Documentos [redacted] REGISTRO NACIONAL [redacted] (BRASIL) 9143988-4

Domicilio BRASIL

Teléfono Sección Policial

Lugar y Fecha de Nacimiento URUGUAY 14.4.962

Profesión Ocupación

Otras actividades

Actuación

Ideología

Situación económica Capital aprox. Vehículo

Raza Estatura Peso Color de cabello

Color de ojos Complexión Señas

Estado civil CASADA Nombre del cónyuge

Nacionalidad del cónyuge Nombre y edad de los hijos

Padre, Nombre GUILLENEA LOPEZ, DIEGO Nacionalidad

Madre, Nombre TRAVIESO, IRENE Nacionalidad

Estudios

Otros datos Al 26.8.83 reside en Brasil. Eval.A-1. (MB)

N. de i. - 08-08 - 5.000 - 1/81
Central de Impresiones Ltda.

219216-9

8.3.84

[redacted] 29750-67 E.1

Foto de Frente	Foto de Perfil

GIMARAES FLORES, MARIA ESTERLY
Apellido Paterno Apellido Materno Nombre(s)

Documentos [redacted] REGISTRO NACIONAL [redacted] (BRASIL) 9143882-9

Domicilio BRASIL

Teléfono ..... Sección Policial .....

Lugar y Fecha de Nacimiento URUGUAY 17.8.944

Profesión ..... Ocupación .....

Otras actividades .....

Actuación .....

Ideología .....

Situación económica ..... Capital aprox. ..... Vehículo .....

Raza ..... Estatura ..... Peso ..... Color de cabello .....

Color de ojos ..... Complexión ..... Señas .....

Estado civil SOLTERA ..... Nombre del cónyuge .....

Nacionalidad del cónyuge ..... Nombre y edad de los hijos .....

Padre, Nombre GUIMARAES CORRES, MAXIMO ..... Nacionalidad .....

Madre, Nombre FIORES JOSEFINA ..... Nacionalidad .....

Estudios .....

Otros datos Al 26.8.83 reside en Brasil. Eval.A-1. (MB)

N. de I. - 08-08 - 5.000 - 1/81
Central de Impresiones Ltda.

219217-7

8.3.84 E.1

[redacted] 29750-67

Foto de Frente	Foto de Perfil

GUIMARAES RODRIGUES, MARTA SUSANA
Apellido Paterno Apellido Materno Nombre(s)

Documentos [redacted] REGISTRO NACIONAL [redacted] (BRASIL) 9143742-3

Domicilio BRASIL

Teléfono ..... Sección Policial .....

Lugar y Fecha de Nacimiento URUGUAY 27.12.961

Profesión ..... Ocupación .....

Otras actividades .....

Actuación .....

Ideología .....

Situación económica ..... Capital aprox. ..... Vehículo .....

Raza ..... Estatura ..... Peso ..... Color de cabello .....

Color de ojos ..... Complexión ..... Señas .....

Estado civil SOLTERA Nombre del cónyuge .....

Nacionalidad del cónyuge ..... Nombre y edad de los hijos .....

Padre, Nombre GUIMARAES GARCIA, HECTOR E. Nacionalidad .....

Madre, Nombre RODRIGUES, NELCI Nacionalidad .....

Estudios .....

Otros datos Al 26.8.83 reside en Brasil. Eval.A-1. (MB)

N. de I. - 08-08 - 5.000 - 1/81
Central de Impresiones Ltda.

219219-5

8.3.84 F.1

[redacted] 29750-187

Foto de Frente	Foto de Perfil

GUIMARANS MACHADO, FELICIANA
Apellido Paterno Apellido Materno Nombre(s)

Documentos [redacted] REGISTRO NACIONAL [redacted] (BRASIL) 9139399-0

Domicilio BRASIL

Teléfono Sección Policial

Lugar y Fecha de Nacimiento URUGUAY 7.2.954

Profesión Ocupación

Otras actividades

Actuación

Ideología

Situación económica Capital aprox. Vehículo

Raza Estatura Peso Color de cabello

Color de ojos Complexión Señas

Estado civil SOLTERA Nombre del cónyuge

Nacionalidad del cónyuge Nombre y edad de los hijos

Padre, Nombre GUIMARANS, JUAN JOSE Nacionalidad

Madre, Nombre MACHADO DA SILVA, EMILIANA Nacionalidad

Estudios

Otros datos Al 26.8.83 reside en Brasil. Eval.A-1. (ME)

N. de I. - 08-08 - 5.000 - 1/81
Central de Impresiones Ltda.

219219-3

8.3.84
[redacted] 29750-83 E.1

Foto de Frente	Foto de Perfil

GULARTE ACOSTA, MARIO EDGARDO
Apellido Paterno Apellido Materno Nombre(s)

Documentos [redacted] REGISTRO NACIONAL [redacted] (BRASIL) 9144519-1

Domicilio BRASIL

Teléfono ..... Sección Policial .....

Lugar y Fecha de Nacimiento URUGUAY 18.1.966

Profesión ..... Ocupación .....

Otras actividades .....

Actuación .....

Ideología .....

Situación económica ..... Capital aprox. ..... Vehículo .....

Raza ..... Estatura ..... Peso ..... Color de cabello .....

Color de ojos ..... Complexión ..... Señas .....

Estado civil SOLTERO Nombre del cónyuge .....

Nacionalidad del cónyuge ..... Nombre y edad de los hijos .....

Padre, Nombre GULARTE ROCHA, MARIO Nacionalidad .....

Madre, Nombre ACOSTA, MARIA CLADES Nacionalidad .....

Estudios .....

Otros datos Al 26.8.83 reside en Brasil. Eval.A-1. (MB)

N. de I. - 06-08 - 5.000 - 1/81
Central de Impresiones Ltda.

8.3.84

219220-1

[redacted] 29750-161 Fs.1

Foto de Frente	Foto de Perfil

GUIARTE CASTRO, GRISEIDA GLADYS
Apellido Paterno Apellido Materno Nombre(s)

Documentos [redacted] REGISTRO NACIONAL [redacted] (BRASIL) 9154150-6

Domicilio BRASIL

Teléfono Sección Policial

Lugar y Fecha de Nacimiento URUGUAY 17.10.949

Profesión Ocupación

Otras actividades

Actuación

Ideología

Situación económica Capital aprox. Vehículo

Raza Estatura Peso Color de cabello

Color de ojos Complexión Señas

Estado civil CASADA Nombre del cónyuge

Nacionalidad del cónyuge Nombre y edad de los hijos

Padre, Nombre GUIARTE, ADEMAR Nacionalidad

Madre, Nombre CASTRO, MARIA JULIA Nacionalidad

Estudios

Otros datos Al 26.8.83 reside en Brasil. Eval.A-1. (MB)

N. de I. - 08-08 - 5.000 - 1/81
Central de Impresiones Ltda.

219221-9 [redacted] 29750-35 Fs.1

Foto de Frente	Foto de Perfil

GULARTE FERNANDEZ, WASHINGTON
Apellido Paterno Apellido Materno Nombre(s)

Documentos [redacted] REGISTRO NACIONAL [redacted] (BRASIL) 9070978-0

Domicilio BRASIL

Teléfono ..... Sección Policial .....

Lugar y Fecha de Nacimiento URUGUAY 29.12.955

Profesión ..... Ocupación .....

Otras actividades .....

Actuación .....

Ideología .....

Situación económica ..... Capital aprox. ..... Vehículo .....

Raza ..... Estatura ..... Peso ..... Color de cabello .....

Color de ojos ..... Complexión ..... Señas .....

Estado civil SOLTERO Nombre del cónyuge .....

Nacionalidad del cónyuge ..... Nombre y edad de los hijos .....

Padre, Nombre GULARTE, WASHINGTON Nacionalidad .....

Madre, Nombre FERNANDEZ, MARIA ROQUINA Nacionalidad .....

Estudios .....

Otros datos Al 26.8.83 reside en Brasil. Eval.A-1. (MB)

N. de I. - 08-08 - 5.000 - 1/81
Central de Impresiones Ltda.

219222-7

8.3.84

[redacted] 29850-248 B.1

Foto de Frente	Foto de Perfil

GULARTE ROCHA, ESTHER
Apellido Paterno Apellido Materno Nombre(s)

Documentos [redacted] REGISTRO NACIONAL [redacted] (BRASIL) 1144566-3

Domicilio BRASIL

Teléfono ..... Sección Policial .....

Luger y Fecha de Nacimiento URUGUAY 28.6.949

Profesión ..... Ocupación .....

Otras actividades .....

Actuación .....

Ideología .....

Situación económica ..... Capital aprox. ..... Vehículo .....

Raza ..... Estatura ..... Peso ..... Color de cabello .....

Color de ojos ..... Complexión ..... Señas .....

Estado civil CASADA Nombre del cónyuge .....

Nacionalidad del cónyuge ..... Nombre y edad de los hijos .....

Padre, Nombre GULARTE, DORALINO Nacionalidad .....

Madre, Nombre ROCHA, ELVIRA Nacionalidad .....

Estudios .....

Otros datos Al 26.8.83 reside en Brasil. Eval.A-1. (MB)

.....

N. de I. - 08-08 - 5.000 - 1/81
Central de Impresiones Ltda.

219223-5

8.3.84 P1

[redacted] 2975-119

Foto de Frente	Foto de Perfil

GULARTE ROCHA, MARIO
Apellido Paterno Apellido Materno Nombre(s)

Documentos [redacted] REGISTRO NACIONAL [redacted] (BRASIL) 9144474-6

Domicilio BRASIL

Teléfono Sección Policial

Lugar y Fecha de Nacimiento URUGUAY 18.9.942

Profesión Ocupación

Otras actividades

Actuación

Ideología

Situación económica Capital aprox. Vehículo

Raza Estatura Peso Color de cabello

Color de ojos Complexión Señas

Estado civil CASADO Nombre del cónyuge

Nacionalidad del cónyuge Nombre y edad de los hijos

Padre, Nombre GULARTE, DORALINO Nacionalidad

Madre, Nombre ROCHA, ELVIRA Nacionalidad

Estudios

Otros datos Al 26.8.83 reside en Brasil. Eval.A-1. (MB)

N. de I. - 08-08 - 5.000 - 1/81
Central de Impresiones Ltda.

219224-3

18.3.84 Fs.1

[redacted] 29750-90

Foto de Frente	Foto de Perfil

GUSTIBARRE MOREIRA, NOEMI GLADYS
Apellido Paterno Apellido Materno Nombre(s)

Documentos [redacted] registro nacional [redacted] (brasil) 9144809-3

Domicilio BRASIL

Teléfono Sección Policial

Lugar y Fecha de Nacimiento URUGUAY 25.4.945

Profesión Ocupación

Otras actividades

Actuación

Ideología

Situación económica Capital aprox. Vehículo

Raza Estatura Peso Color de cabello

Color de ojos Complexión Señas

Estado civil CASADA Nombre del cónyuge

Nacionalidad del cónyuge Nombre y edad de los hijos

Padre, Nombre GUSTIBARRE, ORSINI Nacionalidad

Madre, Nombre MOREIRA, CARMEN Nacionalidad

Estudios

Otros datos Al 26.8.83 reside en Brasil. Eval.A-1. (MB)

N. de I. - 08-08 - 5.000 - 1/81
Central de Impresiones Ltda.

219225-O

8.384 Fs. 1

[redacted] 29750-22

Foto de Frente	Foto de Perfil

GUTIERREZ BARRETO, JOSE
Apellido Paterno — Apellido Materno — Nombre(s)

Documentos [redacted] REGISTRO NACIONAL [redacted] (BRASIL) 9021510-9

Domicilio BRASIL

Teléfono ..... Sección Policial .....

Lugar y Fecha de Nacimiento URUGUAY 24.6.942

Profesión ..... Ocupación .....

Otras actividades .....

Actuación .....

Ideología .....

Situación económica ..... Capital aprox. ..... Vehículo .....

Raza ..... Estatura ..... Peso ..... Color de cabello .....

Color de ojos ..... Complexión ..... Señas .....

Estado civil SOLTERO ..... Nombre del cónyuge .....

Nacionalidad del cónyuge ..... Nombre y edad de los hijos .....

Padre, Nombre GUTIERREZ, ADRIAN ..... Nacionalidad .....

Madre, Nombre BARRETO, ODILA ..... Nacionalidad .....

Estudios .....

Otros datos Al 26.8.83 reside en Brasil. Eval.A-1. (MB)

N. de I. - 08-08 - 5.000 - 1/81
Central de Impresiones Ltda.

219226-8

8,384 F 1

[redacted] 29750-234

Foto de Frente	Foto de Perfil

GUTIERREZ GOMEZ, edgardo nelson
Apellido Paterno Apellido Materno Nombre(s)

Documentos [redacted] REGISTRO NACIONAL [redacted] (BRASIL) 9154372-0

Domicilio BRASIL

Teléfono ..... Sección Policial .....

Lugar y Fecha de Nacimiento URUGUAY 21.1.965

Profesión ..... Ocupación .....

Otras actividades .....

Actuación .....

Ideología .....

Situación económica ..... Capital aprox. ..... Vehículo .....

Raza ..... Estatura ..... Peso ..... Color de cabello .....

Color de ojos ..... Complexión ..... Señas .....

Estado civil SOLTERO ..... Nombre del cónyuge .....

Nacionalidad del cónyuge ..... Nombre y edad de los hijos .....

Padre, Nombre GUTIERREZ SPINA, OSCAR N. ..... Nacionalidad .....

Madre, Nombre GOMEZ DURAN, ALBA GLORIA ..... Nacionalidad .....

Estudios .....

Otros datos Al 26.8.83 reside en Brasil. Eval.A-1. (MB)

N. de I. - 08-08 - 5.000 - 1/81
Central de Impresiones Ltda.

219227-6

8.3.84

[redacted] 29750-238

Foto de Frente	Foto de Perfil

GUTIERREZ GOMEZ, GABRIELA MARIELA
Apellido Paterno Apellido Materno Nombre(s)

Documentos [redacted] REGISTRO NACIONAL [redacted] (BRASIL) 9154371-1

Domicilio BRASIL

Teléfono ..... Sección Policial .....

Lugar y Fecha de Nacimiento URUGUAY 17.4.962

Profesión ..... Ocupación .....

Otras actividades .....

Actuación .....

Ideología .....

Situación económica ..... Capital aprox. ..... Vehículo .....

Raza ..... Estatura ..... Peso ..... Color de cabello .....

Color de ojos ..... Complexión ..... Señas .....

Estado civil SOLTERA ..... Nombre del cónyuge .....

Nacionalidad del cónyuge ..... Nombre y edad de los hijos .....

Padre, Nombre GUTIERREZ SPINA, OSCAR N. ..... Nacionalidad .....

Madre, Nombre GOMEZ DURAN, AIBA GLORIA ..... Nacionalidad .....

Estudios .....

Otros datos Al 26.8.83 reside en Brasil. Eval.A-1. (MB)

.....

N. de I. - 08-08 - 5.000 - 1/81
Central de Impresiones Ltda.

219228-4

S.I. E-1

[redacted] 29750-102

Foto de Frente	Foto de Perfil

GUTIERREZ GOMEZ, MARIANA LOURDES

Apellido Paterno — Apellido Materno — Nombre(s)

Documentos [redacted] REGISTRO NACIONAL [redacted] (BRASIL) 9154373-8

Domicilio BRASIL

Teléfono ..... Sección Policial .....

Lugar y Fecha de Nacimiento URUGUAY 12.4.966

Profesión ..... Ocupación .....

Otras actividades .....

Actuación .....

Ideología .....

Situación económica ..... Capital aprox. ..... Vehículo .....

Raza ..... Estatura ..... Peso ..... Color de cabello .....

Color de ojos ..... Complexión ..... Señas .....

Estado civil SOLTERA Nombre del cónyuge .....

Nacionalidad del cónyuge ..... Nombre y edad de los hijos .....

Padre, Nombre GUTIERREZ SPINA, OSCAR N. Nacionalidad .....

Madre, Nombre GOMEZ DURAN, ALBA GLORIA Nacionalidad .....

Estudios .....

Otros datos Al 26.8.83 reside en Brasil. Eval.A-1. (MB)

.....

N. de I. - 08-08 - 5.000 - 1/81
Central de Impresiones Ltda.

219229-2

8.3.84 F61

[redacted] 29750-142

Foto de Frente	Foto de Perfil

GUTIERREZ PEREIRA, JESUS MARIA
Apellido Paterno Apellido Materno Nombre(s)

Documentos [redacted] REGISTRO NACIONAL [redacted] (BRASIL) 914820-4

Domicilio BRASIL

Teléfono Sección Policial

Lugar y Fecha de Nacimiento URUGUAY 14.11.938

Profesión Ocupación

Otras actividades

Actuación

Ideología

Situación económica Capital aprox. Vehículo

Raza Estatura Peso Color de cabello

Color de ojos Complexión Señas

Estado civil CASADO Nombre del cónyuge

Nacionalidad del cónyuge Nombre y edad de los hijos

Padre, Nombre GUTIERREZ, FLORENTINO Nacionalidad

Madre, Nombre PEREIRA, ALTAMIRA Nacionalidad

Estudios

Otros datos Al 26.8.83 reside en Brasil. Eval.A-1. (MB)

N. de i. - 08-08 - 5.000 - 1/81
Central de Impresiones Ltda.

219230-0

8.3.84 B2

[redacted] 29750-36

Foto de Frente	Foto de Perfil

GUTIERREZ RODRIGUEZ, SELVA NANCY
Apellido Paterno Apellido Materno Nombre(s)

Documentos [redacted] REGISTRO NACIONAL [redacted] (BRASIL) 9071607-8

Domicilio BRASIL

Teléfono ..... Sección Policial .....

Lugar y Fecha de Nacimiento URUGUAY 9.3.947

Profesión ..... Ocupación .....

Otras actividades .....

Actuación .....

Ideología .....

Situación económica ..... Capital aprox. ..... Vehículo .....

Raza ..... Estatura ..... Peso ..... Color de cabello .....

Color de ojos ..... Complexión ..... Señas .....

Estado civil CASADA ..... Nombre del cónyuge .....

Nacionalidad del cónyuge ..... Nombre y edad de los hijos .....

Padre, Nombre GUTIERREZ, TEODORO ..... Nacionalidad .....

Madre, Nombre RODRIGUEZ, ROMULA ..... Nacionalidad .....

Estudios .....

Otros datos Al 26.8.83 reside en Brasil. Eval.A-1. (MB)

N. de I. - 08-08 - 5.000 - 1/81
Central de Impresiones Ltda.

8.3.84 EJ

219231-8

[redacted] 29750-110

Foto de Frente	Foto de Perfil

GUTIERREZ, SENSTIVIA EDUVIGES
Apellido Paterno Apellido Materno Nombre(s)

Documentos [redacted] REGISTRO NACIONAL [redacted] (BRASIL) 9154763-6

Domicilio BRASIL

Teléfono Sección Policial

Lugar y Fecha de Nacimiento URUGUAY 20.10.917

Profesión Ocupación

Otras actividades

Actuación

Ideología

Situación económica Capital aprox. Vehículo

Raza Estatura Peso Color de cabello

Color de ojos Complexión Señas

Estado civil CASADA Nombre del cónyuge

Nacionalidad del cónyuge Nombre y edad de los hijos

Padre, Nombre Nacionalidad

Madre, Nombre GUTIERREZ, HIGRINA Nacionalidad

Estudios

Otros datos Al 26.8.83 reside en Brasil. Eval.A-1. (MB)

N. de I. - 08-08 - 5.000 - 1/81
Central de Impresiones Ltda.

219232-6

8.3.84

[redacted] 2975 -187 Fs 1

Foto de Frente	Foto de Perfil

GUZMAN RODRIGUES, DIONICIO
Apellido Paterno Apellido Materno Nombre(s)

Documentos [redacted] REGISTRO NACIONAL [redacted] (BRASIL) 9140183-6

Domicilio BRASIL

Teléfono Sección Policial

Lugar y Fecha de Nacimiento URUGUAY 22.6.910

Profesión Ocupación

Otras actividades

Actuación

Ideología

Situación económica Capital aprox. Vehículo

Raza Estatura Peso Color de cabello

Color de ojos Complexión Señas

Estado civil CASADO Nombre del cónyuge

Nacionalidad del cónyuge Nombre y edad de los hijos

Padre, Nombre RODRIGUES, FLORIANO Nacionalidad

Madre, Nombre OLIVEIRA, ISABEL Nacionalidad

Estudios

Otros datos Al 26.8.83 reside en Brasil. Eval.A-1. (MB)

N. de I. - 08-08 - 5.000 - 1/81
Central de Impresiones Ltda.

219233-4 [illegible] "(&)*$_E1

15.3.84 [redacted] 29750-46

Foto de Frente	Foto de Perfil

HERNANDEZ RODRIGUEZ, WASHINGTON GUSTAVO

Apellido Paterno Apellido Materno Nombre(s)

Documentos [redacted] REGISTRO NACIONAL (BRASIL) 9137501-0

Domicilio BRASIL

Teléfono ..... Sección Policial .....

Lugar y Fecha de Nacimiento URUGUAY 24.1.970

Profesión ..... Ocupación .....

Otras actividades .....

Actuación .....

Ideología .....

Situación económica ..... Capital aprox. ..... Vehículo .....

Raza ..... Estatura ..... Peso ..... Color de cabello .....

Color de ojos ..... Complexión ..... Señas .....

Estado civil SOLTERO ..... Nombre del cónyuge .....

Nacionalidad del cónyuge ..... Nombre y edad de los hijos .....

Padre, Nombre HERNANDEZ, WASHINGTON ..... Nacionalidad .....

Madre, Nombre RODRIGUEZ, EVA ..... Nacionalidad .....

Estudios .....

Otros datos Al 26.8.83 reside en Brasil. Eval.A-1. (MB)

N. de I. - 08-08 - 5.000 - 1/81
Central de Impresiones Ltda.

219234-2 [illegible] Fs. 1

15.3.84 [redacted] 29750-178

Foto de Frente	Foto de Perfil

HERNANDEZ SANCHEZ, CARLOS

Apellido Paterno Apellido Materno Nombre(s)

Documentos [redacted] REGISTRO NACIONAL [redacted] (BRASIL) 9137302-6

Domicilio BRASIL

Teléfono ..... Sección Policial .....

Lugar y Fecha de Nacimiento URUGUAY 13.1.946

Profesión ..... Ocupación .....

Otras actividades .....

Actuación .....

Ideología .....

Situación económica ..... Capital aprox. ..... Vehículo .....

Raza ..... Estatura ..... Peso ..... Color de cabello .....

Color de ojos ..... Complexión ..... Señas .....

Estado civil CASADO Nombre del cónyuge .....

Nacionalidad del cónyuge ..... Nombre y edad de los hijos .....

Padre, Nombre HERNANDEZ, TRIFON Nacionalidad .....

Madre, Nombre SANCHEZ AGUERO, ALBA Nacionalidad .....

Estudios .....

Otros datos Al 26.8.83 reside en Brasil. Eval.A-1. (MB)

N. de I. - 08-08 - 5.000 - 1/81
Central de Impresiones Ltda.

219235-9 [illegible] [illegible]

15.3.84 [redacted] 29750-54

Foto de Frente	Foto de Perfil

HERNANDEZ SANCHEZ, HEBER

Apellido Paterno Apellido Materno Nombre(s)

Documentos [redacted] REGISTRO NACIONAL [redacted] (BRASIL) 9137326-3

Domicilio BRASIL

Teléfono Sección Policial

Lugar y Fecha de Nacimiento URUGUAY 14.4.943

Profesión Ocupación

Otras actividades

Actuación

Ideología

Situación económica Capital aprox. Vehículo

Raza Estatura Peso Color de cabello

Color de ojos Complexión Señas

Estado civil CASADO Nombre del cónyuge

Nacionalidad del cónyuge Nombre y edad de los hijos

Padre, Nombre HERNANDEZ, TRIFON Nacionalidad

Madre, Nombre SANCHEZ, ALBA Nacionalidad

Estudios

Otros datos Al 26.8.83 reside en Brasil. Eval.A-1. (MB)

N. de I. - 08-08 - 5.000 - 1/81
Central de Impresiones Ltda.

219236-7 15.3.84 Fs. 1

Foto de Frente	Foto de Perfil

HERNANDEZ SANCHEZ, MODESTO
Apellido Paterno Apellido Materno Nombre(s)

Documentos [redacted] REGISTRO NACIONAL [redacted] (BRASIL) 9137649-1

Domicilio BRASIL

Teléfono Sección Policial

Lugar y Fecha de Nacimiento URUGUAY 20.8.941

Profesión Ocupación

Otras actividades

Actuación

Ideología

Situación económica Capital aprox. Vehículo

Raza Estatura Peso Color de cabello

Color de ojos Complexión Señas

Estado civil CASADO Nombre del cónyuge

Nacionalidad del cónyuge Nombre y edad de los hijos

Padre, Nombre HERNANDEZ, TRIFON MODESTO Nacionalidad

Madre, Nombre SANCHEZ, ALBA Nacionalidad

Estudios

Otros datos Al 26.8.83 reside en Brasil. Eval.A-1. (MB)

N. de I. - 08-08 - 5.000 - 1/81
Central de Impresiones Ltda.

219237-5 15.3.84 Fs. 1

[redacted]. 29750-123

Foto de Frente	Foto de Perfil

HERNANDEZ, SAUL FELIX
Apellido Paterno Apellido Materno Nombre(s)

Documentos [redacted] REGISTRO NACIONAL [redacted] (BRASIL) 9011326-8

Domicilio BRASIL

Teléfono ..... Sección Policial .....

Lugar y Fecha de Nacimiento URUGUAY 29.9.921

Profesión ..... Ocupación .....

Otras actividades .....

Actuación .....

Ideología .....

Situación económica ..... Capital aprox. ..... Vehículo .....

Raza ..... Estatura ..... Peso ..... Color de cabello .....

Color de ojos ..... Complexión ..... Señas .....

Estado civil CASADO ..... Nombre del cónyuge .....

Nacionalidad del cónyuge ..... Nombre y edad de los hijos .....

Padre, Nombre HERNANDEZ, AMBROSIO E. ..... Nacionalidad .....

Madre, Nombre PARATARETSU, GRACIANA ..... Nacionalidad .....

Estudios .....

Otros datos Al 26.8.83 reside en Brasil. Eval.A-1. (MB)

.....

N. de I. - 08-08 - 5.000 - 1/81
Central de Impresiones Ltda.

219238-3 [illegible] Fs. 1

15.3.84 [redacted] 29750-48

Foto de Frente	Foto de Perfil

HERNANDEZ, WASHINGTON
Apellido Paterno Apellido Materno Nombre(s)

Documentos [redacted] REGISTRO NACIONAL [redacted] (BRASIL) 9137502-9

Domicilio BRASIL

Teléfono Sección Policial

Lugar y Fecha de Nacimiento URUGUAY 11.1.946

Profesión Ocupación

Otras actividades

Actuación

Ideología

Situación económica Capital aprox. Vehículo

Raza Estatura Peso Color de cabello

Color de ojos Complexión Señas

Estado civil CASADO Nombre del cónyuge

Nacionalidad del cónyuge Nombre y edad de los hijos

Padre, Nombre HERNANDEZ, LEANDRO AMELIO Nacionalidad

Madre, Nombre DUARTE, LAUDELINA Nacionalidad

Estudios

Otros datos Al 26.8.83 reside en Brasil. Eval.A-1. (MB)

N. de I. - 08-08 - 5.000 - 1/81
Central de Impresiones Ltda.

219239-1 15.3.84 [redacted] 29750-173

Foto de Frente	Foto de Perfil

HERNANDORENA MUSSIS, ALEJANDRO
Apellido Paterno Apellido Materno Nombre(s)

Documentos [redacted] REGISTRO NACIONAL [redacted] (BRASIL) 9025979-3

Domicilio BRASIL

Teléfono ..... Sección Policial .....

Lugar y Fecha de Nacimiento URUGUAY 25.4.959

Profesión ..... Ocupación .....

Otras actividades .....

Actuación .....

Ideología .....

Situación económica ..... Capital aprox. ..... Vehículo .....

Raza ..... Estatura ..... Peso ..... Color de cabello .....

Color de ojos ..... Complexión ..... Señas .....

Estado civil CASADO ..... Nombre del cónyuge .....

Nacionalidad del cónyuge ..... Nombre y edad de los hijos .....

Padre, Nombre HERNANDORENA, LUIS ALBERTO ..... Nacionalidad .....

Madre, Nombre MUSSI, JOSEFINA ..... Nacionalidad .....

Estudios .....

Otros datos Al 26.8.83 reside en Brasil. Eval.A-1. (MB)

.....

N. de I. - 08-08 - 5.000 - 1/81
Central de Impresiones Ltda.

219240-9 [illegible] Fs. 1

15.3.84 [redacted] 29750-44

Foto de Frente	Foto de Perfil

HERNANDORENA, MERCEDES

Apellido Paterno Apellido Materno Nombre(s)

Documentos [redacted] REGISTRO NACIONAL [redacted] (BRASIL) 9137398-0

Domicilio BRASIL

Teléfono Sección Policial

Lugar y Fecha de Nacimiento URUGUAY 19.2.907

Profesión Ocupación

Otras actividades

Actuación

Ideología

Situación económica Capital aprox. Vehículo

Raza Estatura Peso Color de cabello

Color de ojos Complexión Señas

Estado civil VIUDA Nombre del cónyuge

Nacionalidad del cónyuge Nombre y edad de los hijos

Padre, Nombre HERNANDORENA, FRANCISCO Nacionalidad

Madre, Nombre VIERA, ANATALIA Nacionalidad

Estudios

Otros datos Al 26.8.83 reside en Brasil, Eval.A-1. (MB)

N. de I. - 08-08 - 5.000 - 1/81
Central de Impresiones Ltda.

219241-7 15.3.84 [redacted] 29750-240

Foto de Frente	Foto de Perfil

HERRERA BERTERRETCHE, CARLOS DANIEL

Apellido Paterno Apellido Materno Nombre(s)

Documentos [redacted] REGISTRO NACIONAL [redacted] (BRASIL) 9154843-8

Domicilio BRASIL

Teléfono Sección Policial

Lugar y Fecha de Nacimiento URUGUAY 28.9.963

Profesión Ocupación

Otras actividades

Actuación

Ideología

Situación económica Capital aprox. Vehículo

Raza Estatura Peso Color de cabello

Color de ojos Complexión Señas

Estado civil SOLTERO Nombre del cónyuge

Nacionalidad del cónyuge Nombre y edad de los hijos

Padre, Nombre HERRERA, JUAN CARLOS Nacionalidad

Madre, Nombre ~~BERTERRETCHE, ALMA SUSANA~~ Nacionalidad

Estudios

Otros datos Al 26.8.83 reside en Brasil, Brasília A-1. (MB)

N. de I. - 08-08 - 5.000 - 1/81
Central de Impresiones Ltda.

219242-5 15.3.84 [redacted] 29750-161

Foto de Frente	Foto de Perfil

HERRERA BERTERRETCHE, JORGE EDUARDO
Apellido Paterno Apellido Materno Nombre(s)

Documentos [redacted] REGISTRO NACIONAL [redacted] (BRASIL) 9154642-0

Domicilio BRASIL

Teléfono ..... Sección Policial .....

Lugar y Fecha de Nacimiento URUGUAY 28.3.969

Profesión ..... Ocupación .....

Otras actividades .....

Actuación .....

Ideología .....

Situación económica ..... Capital aprox. ..... Vehículo .....

Raza ..... Estatura ..... Peso ..... Color de cabello .....

Color de ojos ..... Complexión ..... Señas .....

Estado civil SOLTERO ..... Nombre del cónyuge .....

Nacionalidad del cónyuge ..... Nombre y edad de los hijos .....

Padre, Nombre HERRERA, JUAN CARLOS ..... Nacionalidad .....

Madre, Nombre BERTERRETCHE, ALMA SUSANA ..... Nacionalidad .....

Estudios .....

Otros datos Al 26.8.83 reside en Brasil. Eval.A-1. (MB)

N. de I. - 08-08 - 5.000 - 1/81
Central de Impresiones Ltda.

219243-3 [illegible] [illegible]

15.3.84 [redacted] 29750-138

Foto de Frente	Foto de Perfil

HERRERA MONTERO PEREIRA, JULIO CESAR
Apellido Paterno Apellido Materno Nombre(s)

Documentos [redacted] REGISTRO NACIONAL [redacted] (BRASIL) 9143279-0

Domicilio BRASIL

Teléfono Sección Policial

Lugar y Fecha de Nacimiento URUGUAY 8.5.954

Profesión Ocupación

Otras actividades

Actuación

Ideología

Situación económica Capital aprox. Vehículo

Raza Estatura Peso Color de cabello

Color de ojos Complexión Señas

Estado civil CASADO Nombre del cónyuge

Nacionalidad del cónyuge Nombre y edad de los hijos

Padre, Nombre HERRERA, RAMON Nacionalidad

Madre, Nombre PEREIRA, SULMA Nacionalidad

Estudios

Otros datos Al 26.8.83 reside en Brasil. Eval.A-1. (MB)

N. de I. - 08-08 - 5.000 - 1/81
Central de Impresiones Ltda.

219244-1 [illegible] [illegible]

15.3.84 [redacted] 29750-104

Foto de Frente	Foto de Perfil

HERRERA ORONA, PABLO FELIX

Apellido Paterno — Apellido Materno — Nombre(s)

Documentos [redacted] registro nacional [redacted] (BRASIL) 9154780-6

Domicilio BRASIL

Teléfono — Sección Policial

Lugar y Fecha de Nacimiento URUGUAY 15.1.928

Profesión — Ocupación

Otras actividades

Actuación

Ideología

Situación económica — Capital aprox. — Vehículo

Raza — Estatura — Peso — Color de cabello

Color de ojos — Complexión — Señas

Estado civil CASADO — Nombre del cónyuge

Nacionalidad del cónyuge — Nombre y edad de los hijos

Padre, Nombre HERRERA, CELIO — Nacionalidad

Madre, Nombre ORONA, MARIA — Nacionalidad

Estudios

Otros datos Al 26.8.83 reside en Brasil. Eval.A-1. (MB)

N. de I. - 08-08 - 5.000 - 1/81
Central de Impresiones Ltda.

219245-8 15.3.84 [redacted] 29750-29

Foto de Frente	Foto de Perfil

HINTZ LOPEZ, TATIANA
Apellido Paterno Apellido Materno Nombre(s)

Documentos [redacted] REGISTRO NACIONAL [redacted] (BRASIL) 9025356-6

Domicilio BRASIL

Teléfono ..... Sección Policial .....

Lugar y Fecha de Nacimiento URUGUAY 29.6.937

Profesión ..... Ocupación .....

Otras actividades .....

Actuación .....

Ideología .....

Situación económica ..... Capital aprox. ..... Vehículo .....

Raza ..... Estatura ..... Peso ..... Color de cabello .....

Color de ojos ..... Complexión ..... Señas .....

Estado civil DIVORCIADO Nombre del cónyuge .....

Nacionalidad del cónyuge ..... Nombre y edad de los hijos .....

Padre, Nombre HINTZ, SERGIO Nacionalidad .....

Madre, Nombre LOPEZ, ELENA Nacionalidad .....

Estudios .....

Otros datos Al 26.8.83 reside en Brasil. Eval.A-1. (MB)

.....

N. de I. - 08-08 - 5.000 - 1/81
Central de Impresiones Ltda.

219246-6 15.3.84 [redacted]. 29750-241

Foto de Frente	Foto de Perfil

HOHEN BERGER, AMALIE
Apellido Paterno Apellido Materno Nombre(s)

Documentos [redacted] REGISTRO NACIONAL [redacted] (BRASIL) 9283019-6

Domicilio BRASIL

Teléfono ..... Sección Policial .....

Lugar y Fecha de Nacimiento URUGUAY 15.12.917

Profesión ..... Ocupación .....

Otras actividades .....

Actuación .....

Ideología .....

Situación económica ..... Capital aprox. ..... Vehículo .....

Raza ..... Estatura ..... Peso ..... Color de cabello .....

Color de ojos ..... Complexión ..... Señas .....

Estado civil VIUDA Nombre del cónyuge .....

Nacionalidad del cónyuge ..... Nombre y edad de los hijos .....

Padre, Nombre BECKER, FRANZ ANTON Nacionalidad .....

Madre, Nombre ELIZABETHA, ANNA MARIA Nacionalidad .....

Estudios .....

Otros datos Al 26.8.83 reside en Brasil. Eval.A-1. (MB)

.....

N. de I. - 08-08 - 5.000 - 1/81
Central de Impresiones Ltda.

219247-4 15.3.84 [redacted] 29750-65 Fs. 1

Foto de Frente	Foto de Perfil

HUERTA BOLDRINI, MARLENE
Apellido Paterno Apellido Materno Nombre(s)

Documentos [redacted] REGISTRO NACIONAL [redacted] (BRASIL) 9143541-1

Domicilio BRASIL

Teléfono Sección Policial

Lugar y Fecha de Nacimiento URUGUAY 18.9.952

Profesión Ocupación

Otras actividades

Actuación

Ideología

Situación económica Capital aprox. Vehículo

Raza Estatura Peso Color de cabello

Color de ojos Complexión Señas

Estado civil SOLTERO Nombre del cónyuge

Nacionalidad del cónyuge Nombre y edad de los hijos

Padre, Nombre HUERTA, MARCELO Nacionalidad

Madre, Nombre BOLDRINI, ETELVINA PALMIRA Nacionalidad

Estudios

Otros datos Al 26.8.83 reside en Brasil. Eval.A-1. (MB)

N. de I. - 08-08 - 5.000 - 1/81
Central de Impresiones Ltda.

219248-2 15.3.84 29750-147

Foto de Frente	Foto de Perfil

HURTADO GAILARDI, JOSE RAMON
Apellido Paterno Apellido Materno Nombre(s)

Documentos REGISTRO NACIONAL (BRASIL) 9144614-7

Domicilio BRASIL

Teléfono Sección Policial

Lugar y Fecha de Nacimiento URUGUAY 23.12.951

Profesión Ocupación

Otras actividades

Actuación

Ideología

Situación económica Capital aprox. Vehículo

Raza Estatura Peso Color de cabello

Color de ojos Complexión Señas

Estado civil CASADO Nombre del cónyuge

Nacionalidad del cónyuge Nombre y edad de los hijos

Padre, Nombre HURTADO, CANILO Nacionalidad

Madre, Nombre GAILARDI, CELIA Nacionalidad

Estudios

Otros datos Al 26.8.83 reside en Brasil. Eval.A-1. (MB)

N. de I. - 08-08 - 5.000 - 1/81
Central de Impresiones Ltda.

219249 - 0 *(85)*() Fs. 1

15.3.84 [redacted]. 29750-90

Foto de Frente	Foto de Perfil

IBANEZ PEREIRA, NEUBER MARITANIO

Apellido Paterno Apellido Materno Nombre(s)

Documentos [redacted] REGISTRO NACIONAL [redacted] (BRASIL) 9137477-4

Domicilio BRASIL

Teléfono Sección Policial

Lugar y Fecha de Nacimiento URUGUAY 7.2.956

Profesión Ocupación

Otras actividades

Actuación

Ideología

Situación económica Capital aprox. Vehículo

Raza Estatura Peso Color de cabello

Color de ojos Complexión Señas

Estado civil CASADO Nombre del cónyuge

Nacionalidad del cónyuge Nombre y edad de los hijos

Padre, Nombre IBAÑEZ, GUILLERMO Nacionalidad

Madre, Nombre SILVERA, BELIZIA Nacionalidad

Estudios

Otros datos Al 26.8.83 reside en Brasil. Eval.A-1. (MB)

N. de I. - 08-08 - 5.000 - 1/81
Central de Impresiones Ltda.

219250-8 15.3.84 FE.1 29750-125

Foto de Frente	Foto de Perfil

IBARRA CABRAL, MIGUEL ANGEL
Apellido Paterno Apellido Materno Nombre(s)

Documentos REGISTRO NACIONAL (BRASIL) 9139688-3

Domicilio BRASIL

Teléfono Sección Policial

Lugar y Fecha de Nacimiento URUGUAY 9.10.952

Profesión Ocupación

Otras actividades

Actuación

Ideología

Situación económica Capital aprox. Vehículo

Raza Estatura Peso Color de cabello

Color de ojos Complexión Señas

Estado civil CASADO Nombre del cónyuge

Nacionalidad del cónyuge Nombre y edad de los hijos

Padre, Nombre IBARRA, ELOY EDMUNDO Nacionalidad

Madre, Nombre CABRAL, AMERICA MARIA Nacionalidad

Estudios

Otros datos Al 26.8.83 reside en Brasil. Eval.A-1. (MB)

N. de I. - 08-08 - 5.000 - 1/81
Central de Impresiones Ltda.

219251-6 Fs.1

15.3.84 [redacted] 2750-125

Foto de Frente	Foto de Perfil

IBARRA CABRAL, MIGUEL ANGEL
Apellido Paterno Apellido Materno Nombre(s)

Documentos [redacted] REGISTRO NACIONAL [redacted] (BRASIL) 9139688-3

Domicilio BRASIL

Teléfono ..... Sección Policial .....

Lugar y Fecha de Nacimiento URUGUAY 9.10.952

Profesión ..... Ocupación .....

Otras actividades .....

Actuación .....

Ideología .....

Situación económica ..... Capital aprox. ..... Vehículo .....

Raza ..... Estatura ..... Peso ..... Color de cabello .....

Color de ojos ..... Complexión ..... Señas .....

Estado civil CASADO Nombre del cónyuge .....

Nacionalidad del cónyuge ..... Nombre y edad de los hijos .....

Padre, Nombre IBARRA, ELOY EDMUNDO Nacionalidad .....

Madre, Nombre CABRAL, AMERICA MARIA Nacionalidad .....

Estudios .....

Otros datos Al 26.8.83 reside en Brasil. Eval.A-1. (MB)

.....

N. de I. - 08-08 - 5.000 - 1/81
Central de Impresiones Ltda.

219252-4 15.3.84 29750-33

Foto de Frente	Foto de Perfil

IBARROLA VIEIRA, LORELEY EDITH
Apellido Paterno Apellido Materno Nombre(s)

Documentos [redacted] REGISTRO NACIONAL [redacted] (BRASIL) 9025154-7

Domicilio BRASIL

Teléfono ..... Sección Policial .....

Lugar y Fecha de Nacimiento URUGUAY 27.4.965

Profesión ..... Ocupación .....

Otras actividades .....

Actuación .....

Ideología .....

Situación económica ..... Capital aprox. ..... Vehículo .....

Raza ..... Estatura ..... Peso ..... Color de cabello .....

Color de ojos ..... Complexión ..... Señas .....

Estado civil SOLTERA ..... Nombre del cónyuge .....

Nacionalidad del cónyuge ..... Nombre y edad de los hijos .....

Padre, Nombre IBARROLA, ANIBAL HORACIO ..... Nacionalidad .....

Madre, Nombre VIEIRA BARQUIN, MARIA T. ..... Nacionalidad .....

Estudios .....

Otros datos Al 26.8.83 reside en Brasil. Eval.A-1. (MB)

N. de I. - 08-08 - 5.000 - 1/81
Central de Impresiones Ltda.

219253-2 15.3.84 E.1

29750-29

Foto de Frente	Foto de Perfil

IBARROLA VIERA, MARIA ALEJANDRA
Apellido Paterno Apellido Materno Nombre(s)

Documentos REGISTRO NACIONAL (BRASIL) 9025162-8

Domicilio BRASIL

Teléfono Sección Policial

Lugar y Fecha de Nacimiento URUGUAY 20.10

Profesión Ocupación

Otras actividades

Actuación

Ideología

Situación económica Capital aprox. Vehículo

Raza Estatura Peso Color de cabello

Color de ojos Complexión Señas

Estado civil SOLTERA Nombre del cónyuge

Nacionalidad del cónyuge Nombre y edad de los hijos

Padre, Nombre IBARROLA, ANIBAL HORACIO Nacionalidad

Madre, Nombre VIERA,BARQUIN, MARIA T. Nacionalidad

Estudios

Otros datos Al 26.8.83 reside en Brasil. Eval.A-1. (MB)

N. de I. - 08-08 - 5.000 - 1/81
Central de Impresiones Ltda.

219254-0 [illegible] Fs.1

15.3.84 [redacted] 29750-228

Foto de Frente	Foto de Perfil

ICART HERBERT, ENRIQUE FERNANDO

Apellido Paterno Apellido Materno Nombre(s)

Documentos [redacted] REGISTRO NACIONAL [redacted] (BRASIL) 1144307-5

Domicilio BRASIL

Teléfono Sección Policial

Lugar y Fecha de Nacimiento URUGUAY 18.7.939

Profesión Ocupación

Otras actividades

Actuación

Ideología

Situación económica Capital aprox. Vehículo

Raza Estatura Peso Color de cabello

Color de ojos Complexión Señas

Estado civil CASADO Nombre del cónyuge

Nacionalidad del cónyuge Nombre y edad de los hijos

Padre, Nombre ICART, ENRIQUE Nacionalidad

Madre, Nombre HERBERT, GLADYS Nacionalidad

Estudios

Otros datos Al 26.8.83 reside en Brasil. Eval.A-1. (MB)

N. de I. - 08-08 - 5.000 - 1/81
Central de Impresiones Ltda.

219255-7

15.3.84 [redacted] 29750-217

Foto de Frente	Foto de Perfil

ICART PRIETO, GABRIEL RODOLFO
Apellido Paterno Apellido Materno Nombre(s)

Documentos [redacted] REGISTRO NACIONAL [redacted] (BRASIL) 9144309-1

Domicilio BRASIL

Teléfono ..... Sección Policial .....

Lugar y Fecha de Nacimiento URUGUAY 11.8.962

Profesión ..... Ocupación .....

Otras actividades .....

Actuación .....

Ideología .....

Situación económica ..... Capital aprox. ..... Vehículo .....

Raza ..... Estatura ..... Peso ..... Color de cabello .....

Color de ojos ..... Complexión ..... Señas .....

Estado civil SOLTERO Nombre del cónyuge .....

Nacionalidad del cónyuge ..... Nombre y edad de los hijos .....

Padre, Nombre ICART HEBERT, ENRIQUE FERNANDO Nacionalidad .....

Madre, Nombre PRIETO, GRACIELA RAQUEL Nacionalidad .....

Estudios .....

Otros datos Al 26.8.83 reside en Brasil. Eval.A-1. (MB)

.....

N. de I. - 08-08 - 5.000 - 1/81
Central de Impresiones Ltda.

219256-5 15.3.84 [redacted] 29750-69

Foto de Frente	Foto de Perfil

IGLESIA GOMES, MARIA CRISTINA
Apellido Paterno Apellido Materno Nombre(s)

Documentos [redacted] REGISTRO NACIONAL [redacted] (BRASIL) 9143271-5

Domicilio BRASIL

Teléfono Sección Policial

Lugar y Fecha de Nacimiento URUGUAY 12.5.948

Profesión Ocupación

Otras actividades

Actuación

Ideología

Situación económica Capital aprox. Vehículo

Raza Estatura Peso Color de cabello

Color de ojos Complexión Señas

Estado civil CASADO Nombre del cónyuge

Nacionalidad del cónyuge Nombre y edad de los hijos

Padre, Nombre IGLESIA, EDUARDO Nacionalidad

Madre, Nombre GOMEZ, ANTONIA Nacionalidad

Estudios

Otros datos Al 26.8.83 reside en Brasil. Eval.A-1. (MB)

N. de I. - 08-08 - 5.000 - 1/81
Central de Impresiones Ltda.

219257-3 [illegible] [illegible] E.1

15.3.84 [illegible] 29750-167

Foto de Frente	Foto de Perfil

IGLESIAS GONZALEZ, JUAN JOSE
Apellido Paterno Apellido Materno Nombre(s)

Documentos [illegible] REGISTRO NACIONAL [illegible] (BRASIL) 9282862-0

Domicilio BRASIL

Teléfono ..... Sección Policial .....

Lugar y Fecha de Nacimiento URUGUAY 6.8.959

Profesión ..... Ocupación .....

Otras actividades .....

Actuación .....

Ideología .....

Situación económica ..... Capital aprox. ..... Vehículo .....

Raza ..... Estatura ..... Peso ..... Color de cabello .....

Color de ojos ..... Complexión ..... Señas .....

Estado civil CASADO ..... Nombre del cónyuge .....

Nacionalidad del cónyuge ..... Nombre y edad de los hijos .....

Padre, Nombre IGLESIAS, JUAN FRANCISCO ..... Nacionalidad .....

Madre, Nombre GONZALEZ, IRMA MAYDE ..... Nacionalidad .....

Estudios .....

Otros datos Al 26.8.83 reside en Brasil. Eval.A-1. (MB)

N. de I. - 06-08 - 5.000 - 1/81
Central de Impresiones Ltda.

219258-1 15.3.84 29750-239

Foto de Frente	Foto de Perfil

IGLESIAS LAMAS, CARLOS ARMANDO
Apellido Paterno Apellido Materno Nombre(s)

Documentos [redacted] REGISTRO NACIONAL [redacted] (BRASIL) 9152142-5

Domicilio BRASIL

Teléfono ..... Sección Policial .....

Lugar y Fecha de Nacimiento URUGUAY 28.4.951

Profesión ..... Ocupación .....

Otras actividades .....

Actuación .....

Ideología .....

Situación económica ..... Capital aprox. ..... Vehículo .....

Raza ..... Estatura ..... Peso ..... Color de cabello .....

Color de ojos ..... Complexión ..... Señas .....

Estado civil SOLTERO Nombre del cónyuge .....

Nacionalidad del cónyuge ..... Nombre y edad de los hijos .....

Padre, Nombre IGLESIAS, CARLOS TEOFILO Nacionalidad .....

Madre, Nombre LAMAS EVA Nacionalidad .....

Estudios .....

Otros datos Al 26.8.83 reside en Brasil. Eval.A-1. (MB)

N. de I. - 08-08 - 5.000 - 1/81
Central de Impresiones Ltda.

219259-9 [illegible] E.1

15.3.84 [illegible] 29750-226

Foto de Frente	Foto de Perfil

IGLESIAS QUIROGA, ELSA GLADYS
Apellido Paterno Apellido Materno Nombre(s)

Documentos [illegible] REGISTRO NACIONAL [illegible] (BRASIL) 9144872-7

Domicilio BRASIL

Teléfono ..... Sección Policial .....

Lugar y Fecha de Nacimiento URUGUAY 18.5.940

Profesión ..... Ocupación .....

Otras actividades .....

Actuación .....

Ideología .....

Situación económica ..... Capital aprox. ..... Vehículo .....

Raza ..... Estatura ..... Peso ..... Color de cabello .....

Color de ojos ..... Complexión ..... Señas .....

Estado civil CASADA Nombre del cónyuge .....

Nacionalidad del cónyuge ..... Nombre y edad de los hijos .....

Padre, Nombre IGLESIAS, CRISTOBAL Nacionalidad .....

Madre, Nombre QUIROGA, MARIA Nacionalidad .....

Estudios .....

Otros datos Al 26.8.83 reside en Brasil. Eval.A-1. (MB)

.....

N. de I. - 08-08 - 5.000 - 1/81
Central de Impresiones Ltda.

219260-7 15.3.84 [redacted] 29750-179

Foto de Frente	Foto de Perfil

IGUINI ECHEVARRIA, AVELINA ESMERALDA
Apellido Paterno Apellido Materno Nombre(s)

Documentos [redacted] REGISTRO NACIONAL [redacted] (BRASIL) 9137507-0

Domicilio BRASIL

Teléfono ..... Sección Policial .....

Lugar y Fecha de Nacimiento URUGUAY 19.11.940

Profesión ..... Ocupación .....

Otras actividades .....

Actuación .....

Ideología .....

Situación económica ..... Capital aprox. ..... Vehículo .....

Raza ..... Estatura ..... Peso ..... Color de cabello .....

Color de ojos ..... Complexión ..... Señas .....

Estado civil DIVORCIADA Nombre del cónyuge .....

Nacionalidad del cónyuge ..... Nombre y edad de los hijos .....

Padre, Nombre IGUINI RODRIGUEZ, GALO M. Nacionalidad .....

Madre, Nombre ECHEVARRIA DE SILVA, BLANCA Nacionalidad .....

Estudios .....

Otros datos Al 26.8.83 reside en Brasil. Eval.A-1. (MB)

.....

N. de I. - 08-08 - 5.000 - 1/81
Central de Impresiones Ltda.

219261-5

15.3.84 [redacted] 29750-199

Foto de Frente	Foto de Perfil

IGUINIS RODRIGUEZ, GLADYS CEIMIRA
Apellido Paterno Apellido Materno Nombre(s)

Documentos [redacted] REGISTRO NACIONAL [redacted] (BRASIL) 9882928-7

Domicilio BRASIL

Teléfono ..... Sección Policial .....

Lugar y Fecha de Nacimiento URUGUAY 7.4.942

Profesión ..... Ocupación .....

Otras actividades .....

Actuación .....

Ideología .....

Situación económica ..... Capital aprox. ..... Vehículo .....

Raza ..... Estatura ..... Peso ..... Color de cabello .....

Color de ojos ..... Complexión ..... Señas .....

Estado civil CASADA Nombre del cónyuge .....

Nacionalidad del cónyuge ..... Nombre y edad de los hijos .....

Padre, Nombre IGUINIS, JUAN MARIA Nacionalidad .....

Madre, Nombre RODRIGUEZ, CEIMIRA Nacionalidad .....

Estudios .....

Otros datos Al 26.8.83 reside en Brasil. Eval.A-1. (MB)

.....

N. de I. - 08-08 - 5.000 - 1/81
Central de Impresiones Ltda.

219262-3

14.3.84 B.1

[redacted] 29750-99

Foto de Frente	Foto de Perfil

HARKSEN SASTRE, MARIA TERESA
Apellido Paterno Apellido Materno Nombre(s)

Documentos [redacted] REGISTRO NACIONAL [redacted] (BRASIL) 9154455-6

Domicilio BRASIL

Teléfono Sección Policial

Lugar y Fecha de Nacimiento URUGUAY 2.3.944

Profesión Ocupación

Otras actividades

Actuación

Ideología

Situación económica Capital aprox. Vehículo

Raza Estatura Peso Color de cabello

Color de ojos Complexión Señas

Estado civil SOLTERA Nombre del cónyuge

Nacionalidad del cónyuge Nombre y edad de los hijos

Padre, Nombre HARKSEN SASTRE RICARDO B. Nacionalidad

Madre, Nombre SASTRE ALONSO, MARIA G. Nacionalidad

Estudios

Otros datos Al 26.8.83 reside en Brasil. Eval.A-1. (MB)

N. de I. - 08-08 - 5.000 - 1/81
Central de Impresiones Ltda.

219263-1 14.3.84

[redacted] 29750-173

Foto de Frente	Foto de Perfil

HARLEY SEVERINO, FERNANDO
Apellido Paterno Apellido Materno Nombre(s)

Documentos [redacted] REGISTRO NACIONAL [redacted] (BRASIL) 9025030-3

Domicilio BRASIL

Teléfono Sección Policial

Lugar y Fecha de Nacimiento URUGUAY 14.3.958

Profesión Ocupación

Otras actividades

Actuación

Ideología

Situación económica Capital aprox. Vehículo

Raza Estatura Peso Color de cabello

Color de ojos Complexión Señas

Estado civil SOLTERO Nombre del cónyuge

Nacionalidad del cónyuge Nombre y edad de los hijos

Padre, Nombre HARLEY PIERRO, HARRY Nacionalidad

Madre, Nombre SEVERINO HERNANDEZ, ROSARIO Nacionalidad

Estudios

Otros datos Al 26.8.83 reside en Brasil. Eval.A-1 (MB)

N. de I. - 08-08 - E.000 - 1/81
Central de Impresiones Ltda.

219264-9 14.3.84

[redacted] 29750-38

Foto de Frente	Foto de Perfil

HAUSER, SUSANA TERESA
Apellido Paterno Apellido Materno Nombre(s)

Documentos [redacted] REGISTRO NACIONAL [redacted] (BRASIL) 2100551-5

Domicilio brasil

Teléfono ..... Sección Policial .....

Lugar y Fecha de Nacimiento URUGUAY 15.12.958

Profesión ..... Ocupación .....

Otras actividades .....

Actuación .....

Ideología .....

Situación económica ..... Capital aprox. ..... Vehículo .....

Raza ..... Estatura ..... Peso ..... Color de cabello .....

Color de ojos ..... Complexión ..... Señas .....

Estado civil CASADA Nombre del cónyuge .....

Nacionalidad del cónyuge ..... Nombre y edad de los hijos .....

Padre, Nombre HAUSER, FREDERICO Nacionalidad .....

Madre, Nombre CABRARA, SUSANA ALICIA Nacionalidad .....

Estudios .....

Otros datos Al 26.8.83 reside en Brasil. Eval.A-1. (MB)

N. de I. - 08-08 - 5.000 - 1/81
Central de Impresiones Ltda.

219265-6 14.3.84

E.1

[redacted] 29750-176

Foto de Frente	Foto de Perfil

HAUSMANN KATZ, AMERICO
Apellido Paterno Apellido Materno Nombre(s)

Documentos [redacted] REGISTRO NACIONAL [redacted] (BRASIL) 9071511-0

Domicilio BRASIL

Teléfono Sección Policial

Lugar y Fecha de Nacimiento URUGUAY 20.9.920

Profesión Ocupación

Otras actividades

Actuación

Ideología

Situación económica Capital aprox. Vehículo

Raza Estatura Peso Color de cabello

Color de ojos Complexión Señas

Estado civil CASADO Nombre del cónyuge

Nacionalidad del cónyuge Nombre y edad de los hijos

Padre, Nombre HAUSMANN EUGENIO Nacionalidad

Madre, Nombre KATZ, ESTHER Nacionalidad

Estudios

Otros datos Al 26.8.83 reside en Brasil. Eval.A-1. (MB)

N. de I. - 38-08 - 5.000 - 1/81
Central de Impresiones Ltda.

219266-4 15.7.13
14.3.84

[redacted] 29750-204 B.1

Foto de Frente	Foto de Perfil

HERNANDEZ, ARMANDO
Apellido Paterno Apellido Materno Nombre(s)

Documentos [redacted] REGISTRO NACIONAL [redacted] (BRASIL) 9141447-4

Domicilio BRASIL

Teléfono ..... Sección Policial .....

Lugar y Fecha de Nacimiento URUGUAY 9.6.27

Profesión ..... Ocupación .....

Otras actividades .....

Actuación .....

Ideología .....

Situación económica ..... Capital aprox. ..... Vehículo .....

Raza ..... Estatura ..... Peso ..... Color de cabello .....

Color de ojos ..... Complexión ..... Señas .....

Estado civil CASADO ..... Nombre del cónyuge .....

Nacionalidad del cónyuge ..... Nombre y edad de los hijos .....

Padre, Nombre ..... Nacionalidad .....

Madre, Nombre HERNANDEZ, BRAULIA ..... Nacionalidad .....

Estudios .....

Otros datos Al 26.8.83 reside en Brasil, Eval.A-1. (MB)

.....

N. de I. - 06-08 - 5.000 - 1/81
Central de Impresiones Ltda.

219267-2 14.3.84 29750-101

Foto de Frente	Foto de Perfil

HERNANDEZ BADIN, NELSON RAMON
Apellido Paterno Apellido Materno Nombre(s)

Documentos [redacted] REGISTRO NACIONAL [redacted] (BRASIL) 9154533-1

Domicilio BRASIL

Teléfono ..... Sección Policial .....

Lugar y Fecha de Nacimiento URUGUAY 18.7.947

Profesión ..... Ocupación .....

Otras actividades .....

Actuación .....

Ideología .....

Situación económica ..... Capital aprox. ..... Vehículo .....

Raza ..... Estatura ..... Peso ..... Color de cabello .....

Color de ojos ..... Complexión ..... Señas .....

Estado civil SOLTERO ..... Nombre del cónyuge .....

Nacionalidad del cónyuge ..... Nombre y edad de los hijos .....

Padre, Nombre HERNANDEZ, RAMON ..... Nacionalidad .....

Madre, Nombre BADIN, CANDIDA RAFAELDA ..... Nacionalidad .....

Estudios .....

Otros datos Al 26.8.83 reside en Brasil. Eval.A-1. (MB)

N. de I. - 08-08 - 5.000 - 1/81
Central de Impresiones Ltda.

219268-O 14.3.84

29750-4

Foto de Frente	Foto de Perfil

HERNANDEZ BOTTA, SULLY STELLA
Apellido Paterno Apellido Materno Nombre(s)

Documentos [redacted] REGISTRO NACIONAL [redacted] (BRASIL) 9011327-6

Domicilio BRASIL

Teléfono Sección Policial

Lugar y Fecha de Nacimiento URUGUAY 12.10.958

Profesión Ocupación

Otras actividades

Actuación

Ideología

Situación económica Capital aprox. Vehículo

Raza Estatura Peso Color de cabello

Color de ojos Complexión Señas

Estado civil soltera Nombre del cónyuge

Nacionalidad del cónyuge Nombre y edad de los hijos

Padre, Nombre HERNANDEZ, SAUL FELIX Nacionalidad

Madre, Nombre BOTTA, MARGARITA BLANCA Nacionalidad

Estudios

Otros datos Al 26.8.83 reside en Brasil. Eval.A-1. (MB)

N. de I. - 08-08 - 5.000 - 1/81
Central de Impresiones Ltda.

219269-8 DE 14.3.84 [redacted] p. 29750-123 E.1

Foto de Frente	Foto de Perfil

HERNANDEZ BOTTA de ALEM, MARIANA G.
Apellido Paterno Apellido Materno Nombre(s)

Documentos [redacted] registro nacional [redacted] (BRASIL) 901133[redacted]-9

Domicilio BRASIL

Teléfono Sección Policial

Lugar y Fecha de Nacimiento URUGUAY 28.3.945

Profesión Ocupación

Otras actividades

Actuación

Ideología

Situación económica Capital aprox. Vehículo

Raza Estatura Peso Color de cabello

Color de ojos Complexión Señas

Estado civil casada Nombre del cónyuge

Nacionalidad del cónyuge Nombre y edad de los hijos

Padre, Nombre HERNANDEZ, SAUL FELIX Nacionalidad

Madre, Nombre BOTTA, MARGARITA BLANCA Nacionalidad

Estudios

Otros datos Al 26.8.83 reside en Brasil. Eval.A-1. (MB)

N. de I. - 06-08 - 5.000 - 1/81
Central de Impresiones Ltda.

219270-6 [illegible] 14.3.84 [redacted] 29750-98 Fs.1

Foto de Frente	Foto de Perfil

HERNANDEZ CLARK, WALTER PASTOR
Apellido Paterno Apellido Materno Nombre(s)

Documentos [redacted] REGISTRO NACIONAL [redacted] (BRASIL) 9154752-0

Domicilio BRASIL

Teléfono ..... Sección Policial .....

Lugar y Fecha de Nacimiento URUGUAY 14.5.948

Profesión ..... Ocupación .....

Otras actividades .....

Actuación .....

Ideología .....

Situación económica ..... Capital aprox. ..... Vehículo .....

Raza ..... Estatura ..... Peso ..... Color de cabello .....

Color de ojos ..... Complexión ..... Señas .....

Estado civil CASADO Nombre del cónyuge .....

Nacionalidad del cónyuge ..... Nombre y edad de los hijos .....

Padre, Nombre HERNANDEZ, PASTOR Nacionalidad .....

Madre, Nombre CLARK, JORGELINA Nacionalidad .....

Estudios .....

Otros datos Al 26.8.83 reside en Brasil. Eval.A-1. (MB)

N. de I. - 08-08 - 5.000 - 1/81
Central de Impresiones Ltda.

219271-4 14.3.84

[redacted] 29750-234 B.1

Foto de Frente	Foto de Perfil

HERNANDEZ, DANIEL ALEJANDRO
Apellido Paterno — Apellido Materno — Nombre(s)

Documentos [redacted] REGISTRO NACIONAL [redacted] (BRASIL) 9154751-2

Domicilio BRASIL

Teléfono ____ Sección Policial ____

Lugar y Fecha de Nacimiento URUGUAY 29.9.972

Profesión ____ Ocupación ____

Otras actividades ____

Actuación ____

Ideología ____

Situación económica ____ Capital aprox. ____ Vehículo ____

Raza ____ Estatura ____ Peso ____ Color de cabello ____

Color de ojos ____ Complexión ____ Señas ____

Estado civil SOLTERO Nombre del cónyuge ____

Nacionalidad del cónyuge ____ Nombre y edad de los hijos ____

Padre, Nombre HERNANDEZ, WALTER PASTOR Nacionalidad ____

Madre, Nombre PEREIRA, MARIA DE LAS GRACIAS Nacionalidad ____

Estudios ____

Otros datos Al 26.8.83 reside en Brasil. Eval.A-1. (MB)

N. de I. - 08-06 - 5.000 - 1/81
Central de Impresiones Ltda.

219272-[illegible] Fs 1

14.3.84 [redacted] 29750-134

Foto de Frente	Foto de Perfil

HERNANDEZ FERNANDEZ, JUAN

Apellido Paterno Apellido Materno Nombre(s)

Documentos [redacted] REGISTRO NACIONAL [redacted] (BRASIL) 9141413-0

Domicilio BRASIL

Teléfono ..... Sección Policial .....

Lugar y Fecha de Nacimiento URUGUAY 10.5.931

Profesión ..... Ocupación .....

Otras actividades .....

Actuación .....

Ideología .....

Situación económica ..... Capital aprox. ..... Vehículo .....

Raza ..... Estatura ..... Peso ..... Color de cabello .....

Color de ojos ..... Complexión ..... Señas .....

Estado civil CASADO Nombre del cónyuge .....

Nacionalidad del cónyuge ..... Nombre y edad de los hijos .....

Padre, Nombre HERNANDEZ, MARCOS Nacionalidad .....

Madre, Nombre FERNANDEZ, CARMEN Nacionalidad .....

Estudios .....

Otros datos Al 26.8.83 reside en Brasil. Eval.A-1. (MB)

N. de I. - 08-08 - 5.000 - 1/81
Central de Impresiones Ltda.

219273-0 14.3.84 [redacted] 29750-49 Rs. 1

Foto de Frente	Foto de Perfil

HERNANDEZ LOPEZ, RICARDO

Apellido Paterno Apellido Materno Nombre(s)

Documentos [redacted] REGISTRO NACIONAL [redacted] (BRASIL) 9137640-5

Domicilio BRASIL

Teléfono Sección Policial

Lugar y Fecha de Nacimiento URUGUAY 17.3.976

Profesión Ocupación

Otras actividades

Actuación

Ideología

Situación económica Capital aprox. Vehículo

Raza Estatura Peso Color de cabello

Color de ojos Complexión Señas

Estado civil SOLTERO Nombre del cónyuge

Nacionalidad del cónyuge Nombre y edad de los hijos

Padre, Nombre HERNANDEZ SANCHEZ, MODESTO Nacionalidad

Madre, Nombre LOPEZ BARBOZA, DELIA BETTY Nacionalidad

Estudios

Otros datos Al 26.8.83 reside en Brasil. Eval.A-1. (MB)

N. de I. - 08-08 - 5.000 - 1/81
Central de Impresiones Ltda.

219274-8 [illegible] 14.3.84 [redacted] 29750-196

Foto de Frente	Foto de Perfil

HERNANDEZ, LIDIA MARIA
Apellido Paterno Apellido Materno Nombre(s)

Documentos [redacted] REGISTRO NACIONAL [redacted] (BRASIL) 9021532-0

Domicilio BRASIL

Teléfono ..... Sección Policial [illegible]

Lugar y Fecha de Nacimiento URUGUAY 3.8.942

Profesión ..... Ocupación .....

Otras actividades .....

Actuación .....

Ideología .....

Situación económica ..... Capital aprox. ..... Vehículo .....

Raza ..... Estatura ..... Peso ..... Color de cabello .....

Color de ojos ..... Complexión ..... Señas .....

Estado civil CASADA Nombre del cónyuge .....

Nacionalidad del cónyuge ..... Nombre y edad de los hijos .....

Padre, Nombre HERNANDEZ, ANDRES Nacionalidad .....

Madre, Nombre BENTANCOR, TEODORA Nacionalidad .....

Estudios .....

Otros datos Al 26.8.83 reside en Brasil. Eval.A-1. (MB)

N. de I. - 08-08 - 5.000 - 1/81
Central de Impresiones Ltda.

219275-5 [illegible] E.1

14.3.84 [redacted] 29750-98

Foto de Frente	Foto de Perfil

HERNANDEZ MARTINEZ, MARIA AMELIA

Apellido Paterno Apellido Materno Nombre(s)

Documentos [redacted] REGISTRO NACIONAL [redacted] (BRASIL) 9154885-3

Domicilio BRASIL

Teléfono Sección Policial

Lugar y Fecha de Nacimiento URUGUAY 8.10.953

Profesión Ocupación

Otras actividades

Actuación

Ideología

Situación económica Capital aprox. Vehículo

Raza Estatura Peso Color de cabello

Color de ojos Complexión Señas

Estado civil CASADA Nombre del cónyuge

Nacionalidad del cónyuge Nombre y edad de los hijos

Padre, Nombre HERNANDEZ, JOSE ISAAC Nacionalidad

Madre, Nombre Martinez, ILDA Nacionalidad

Estudios

Otros datos Al 26.8.83 reside en Brasil. Eval. A-1. (MB)

N. de I. - 08-08 - 5.000 - 1/81
Central de Impresiones Ltda.

219276-3 14.3.84 29750-69 Fs-1

Foto de Frente	Foto de Perfil

HERNANDEZ OLIVERA, RICARDO
Apellido Paterno Apellido Materno Nombre(s)

Documentos [redacted] REGISTRO NACIONAL [redacted] (BRASIL) 9143461-0

Domicilio BRASIL

Teléfono Sección Policial

Lugar y Fecha de Nacimiento URUGUAY 12.3.955

Profesión Ocupación

Otras actividades

Actuación

Ideología

Situación económica Capital aprox. Vehículo

Raza Estatura Peso Color de cabello

Color de ojos Complexión Señas

Estado civil SOLTERO Nombre del cónyuge

Nacionalidad del cónyuge Nombre y edad de los hijos

Padre, Nombre HERNANDEZ, QUINTIN Nacionalidad

Madre, Nombre OLIVERA, AUTILIA Nacionalidad

Estudios

Otros datos Al 26.8.83 reside en Brasil. Eval.A-1. (MB)

N. de I. - 08-08 - 5.000 - 1/81
Central de Impresiones Ltda.

219277-1 14.3.84 [redacted] 29750-149 Ps. L

Foto de Frente	Foto de Perfil

HERNANDEZ RANCIA, JORGE EDSIN
Apellido Paterno Apellido Materno Nombre(s)

Documentos [redacted] REGISTRO NACIONAL [redacted] (BRASIL) 9144624-4

Domicilio BRASIL

Teléfono Sección Policial

Lugar y Fecha de Nacimiento URUGUAY 10.6.959

Profesión Ocupación

Otras actividades

Actuación

Ideología

Situación económica Capital aprox. Vehículo

Raza Estatura Peso Color de cabello

Color de ojos Complexión Señas

Estado civil SOLTERO Nombre del cónyuge

Nacionalidad del cónyuge Nombre y edad de los hijos

Padre, Nombre HERNANDEZ, DELBO EDISON Nacionalidad

Madre, Nombre FRANCIA, YESMINTERESA Nacionalidad

Estudios

Otros datos Al 26.8.83 reside en Brasil. Eval.A-1. (MB)

N. de I. - 08-08 - 5.000 - 1/81
Central de Impresiones Ltda.

219278-9 [illegible] Fs. 1

15.3.84 [redacted] 29750-46

Foto de Frente	Foto de Perfil

JUAREZ, MABEL NOBEL
Apellido Paterno Apellido Materno Nombre(s)

Documentos [redacted] REGISTRO NACIONAL [redacted] (BRASIL) 9137767-6

Domicilio BRASIL

Teléfono ____ Sección Policial ____

Lugar y Fecha de Nacimiento URUGUAY 7.2.949

Profesión ____ Ocupación ____

Otras actividades ____

Actuación ____

Ideología ____

Situación económica ____ Capital aprox. ____ Vehículo ____

Raza ____ Estatura ____ Peso ____ Color de cabello ____

Color de ojos ____ Complexión ____ Señas ____

Estado civil CASADA Nombre del cónyuge ____

Nacionalidad del cónyuge ____ Nombre y edad de los hijos ____

Padre, Nombre JUAREZ, LUCIANO SEVERINO Nacionalidad ____

Madre, Nombre MAITTA, DELIA Nacionalidad ____

Estudios ____

Otros datos Al 26.8.83 reside en Brasil. Eval.A-1. (MB)

N. de I. - 08-08 - 5.000 - 1/81
Central de Impresiones Ltda.

219279-7 15.3.84 [redacted] 29750-121 Fs. 1

Foto de Frente	Foto de Perfil

JUBETT DIAZ, SHIRLEY CRISTINA
Apellido Paterno Apellido Materno Nombre(s)

Documentos [redacted] REGISTRO NACIONAL [redacted] (BRASIL) 9144020-3

Domicilio BRASIL

Teléfono ..... Sección Policial .....

Lugar y Fecha de Nacimiento URUGUAY 7.4.945

Profesión ..... Ocupación .....

Otras actividades .....

Actuación .....

Ideología .....

Situación económica ..... Capital aprox. ..... Vehículo .....

Raza ..... Estatura ..... Peso ..... Color de cabello .....

Color de ojos ..... Complexión ..... Señas .....

Estado civil CASADA Nombre del cónyuge .....

Nacionalidad del cónyuge ..... Nombre y edad de los hijos .....

Padre, Nombre JUBETT, VICTORIANO Nacionalidad .....

Madre, Nombre DIAZ, AMALIA Nacionalidad .....

Estudios .....

Otros datos Al 26.8.83 reside en Brasil. Eval.A-1. (MB)

N. de I. - 08-08 - 5.000 - 1/81
Central de Impresiones Ltda.

219280-5 25.3.84 [redacted] 29750-240 Fs. 1

Foto de Frente	Foto de Perfil

JUBIN CRISPIERI, FRANCISCO JOSE
Apellido Paterno Apellido Materno Nombre(s)

Documentos [redacted] REGISTRO NACIONAL [redacted] (BRASIL) 922843-3

Domicilio BRASIL

Teléfono Sección Policial

Lugar y Fecha de Nacimiento URUGUAY 11.4.948

Profesión Ocupación

Otras actividades

Actuación

Ideología

Situación económica Capital aprox. Vehículo

Raza Estatura Peso Color de cabello

Color de ojos Complexión Señas

Estado civil CASADO Nombre del cónyuge

Nacionalidad del cónyuge Nombre y edad de los hijos

Padre, Nombre JUBIN, FRANCISCO RAUL Nacionalidad

Madre, Nombre CRISPIERI, TERESA ANGELA Nacionalidad

Estudios

Otros datos Al 26.8.83 reside en Brasil. Eval.A-1. (MB)

N. de I. - 08-08 - 5.000 - 1/81
Central de Impresiones Ltda.

219281-3 15.3.84 [redacted] 29750-46 Fe.L

Foto de Frente	Foto de Perfil

JUNES PEREIRA, WILLANS
Apellido Paterno Apellido Materno Nombre(s)

Documentos [redacted] REGISTRO NACIONAL [redacted] (BRASIL) 9137575-4

Domicilio BRASIL

Teléfono ..... Sección Policial .....

Lugar y Fecha de Nacimiento [redacted] 5.2.962

Profesión ..... Ocupación .....

Otras actividades .....

Actuación .....

Ideología .....

Situación económica ..... Capital aprox. ..... Vehículo .....

Raza ..... Estatura ..... Peso ..... Color de cabello .....

Color de ojos ..... Complexión ..... Señas .....

Estado civil SOLTERO ..... Nombre del cónyuge .....

Nacionalidad del cónyuge ..... Nombre y edad de los hijos .....

Padre, Nombre JUNES, ONECIMO ELIAS ..... Nacionalidad .....

Madre, Nombre PEREIRA, ILDA EVA ..... Nacionalidad .....

Estudios .....

Otros datos Al 26.8.83 reside en Brasil. Eval.A-1. (MB)

N. de I. - 08-08 - 5.000 - 1/81
Central de Impresiones Ltda.

219282-1 [illegible] E.1

15.3.84 [redacted] 29750-62

Foto de Frente	Foto de Perfil

JUNGUITU PEREIRA, SONIA ELIZABET
Apellido Paterno Apellido Materno Nombre(s)

Documentos [redacted] REGISTRO NACIONAL [redacted] (BRASIL) 9141458-0

Domicilio BRASIL

Teléfono ..... Sección Policial .....

Lugar y Fecha de Nacimiento URUGUAY 10.6.954

Profesión ..... Ocupación .....

Otras actividades .....

Actuación .....

Ideología .....

Situación económica ..... Capital aprox. ..... Vehículo .....

Raza ..... Estatura ..... Peso ..... Color de cabello .....

Color de ojos ..... Complexión ..... Señas .....

Estado civil CASADA Nombre del cónyuge .....

Nacionalidad del cónyuge ..... Nombre y edad de los hijos .....

Padre, Nombre JUNGUITU, AGANITO Nacionalidad .....

Madre, Nombre PEREIRA, JENNY Nacionalidad .....

Estudios .....

Otros datos Al 26.8.83 reside en Brasil. Eval.A-1. (MB)

.....

N. de I. - 08-08 - 5.000 - 1/81
Central de Impresiones Ltda.

219283-9 15.3.84 [redacted]. 29750-202 Fs-1

Foto de Frente	Foto de Perfil

JUNQUITO PEDROZO, BETTY DORIS
Apellido Paterno Apellido Materno Nombre(s)

Documentos [redacted] REGISTRO NACIONAL [redacted] (BRASIL) 9141478-4

Domicilio BRASIL

Teléfono ..... Sección Policial .....

Lugar y Fecha de Nacimiento URUGUAY 18.5.952

Profesión ..... Ocupación .....

Otras actividades .....

Actuación .....

Ideología .....

Situación económica ..... Capital aprox. ..... Vehículo .....

Raza ..... Estatura ..... Peso ..... Color de cabello .....

Color de ojos ..... Complexión ..... Señas .....

Estado civil CASADA Nombre del cónyuge .....

Nacionalidad del cónyuge ..... Nombre y edad de los hijos .....

Padre, Nombre JUNQUITO, EVARISTO ENRIQUE Nacionalidad .....

Madre, Nombre PEDROZO, ANGELINA LUZ Nacionalidad .....

Estudios .....

Otros datos Al 26.8.83 reside en Brasil. Eval.A-1. (MB)

N. de I. - 08-08 - 5.000 - 1/81
Central de Impresiones Ltda.

219284-7 15.3.84 [redacted] 29750-131

Foto de Frente	Foto de Perfil

JUSID OTERO, MARCOS EDUARDO
Apellido Paterno Apellido Materno Nombre(s)

Documentos [redacted] REGISTRO NACIONAL [redacted] (BRASIL) 9139893

Domicilio BRASIL

Teléfono ..... Sección Policial .....

Lugar y Fecha de Nacimiento URUGUAY 26.4.957

Profesión ..... Ocupación .....

Otras actividades .....

Actuación .....

Ideología .....

Situación económica ..... Capital aprox. ..... Vehículo .....

Raza ..... Estatura ..... Peso ..... Color de cabello .....

Color de ojos ..... Complexión ..... Señas .....

Estado civil CASADO Nombre del cónyuge .....

Nacionalidad del cónyuge ..... Nombre y edad de los hijos .....

Padre, Nombre JUSID STAREMINSKI, ELIAS Nacionalidad .....

Madre, Nombre OTERO VILLASONTE, NANCY P. Nacionalidad .....

Estudios .....

Otros datos Al 26.8.83 reside en Brasil. Eval.A-1. (MB)

N. de I. - 08-08 - 5.000 - 1/81
Central de Impresiones Ltda.

219285-4 15.3.84 [redacted] 29750-129 FE. 1

Foto de Frente	Foto de Perfil

JUVENCIO ACEDERO, TERESA LIDIER
Apellido Paterno Apellido Materno Nombre(s)

Documentos [redacted] REGISTRO NACIONAL [redacted] (BRASIL) 9154697-4

Domicilio BRASIL

Teléfono Sección Policial

Lugar y Fecha de Nacimiento URUGUAY 13.4.947

Profesión Ocupación

Otras actividades

Actuación

Ideología

Situación económica Capital aprox. Vehículo

Raza Estatura Peso Color de cabello

Color de ojos Complexión Señas

Estado civil CASADA Nombre del cónyuge

Nacionalidad del cónyuge Nombre y edad de los hijos

Padre, Nombre JUVENCIO DARIO FRANCISCO Nacionalidad

Madre, Nombre MARTINEZ, AREBA Nacionalidad

Estudios

Otros datos Al 26.8.83 reside en Brasil. Eval.A-1. (MB)

N. de I. - 08-08 - 5.000 - 1/81
Central de Impresiones Ltda.

219286-2 15.3.84 [redacted] 29750-126 E-1

Foto de Frente	Foto de Perfil

KATZ PISTINER, MAXIMO
Apellido Paterno Apellido Materno Nombre(s)

Documentos [redacted] REGISTRO NACIONAL [redacted] (BRASIL) 9144989-8

Domicilio BRASIL

Teléfono ..... Sección Policial .....

Lugar y Fecha de Nacimiento URUGUAY 18.4.945

Profesión ..... Ocupación .....

Otras actividades .....

Actuación .....

Ideología .....

Situación económica ..... Capital aprox. ..... Vehículo .....

Raza ..... Estatura ..... Peso ..... Color de cabello .....

Color de ojos ..... Complexión ..... Señas .....

Estado civil CASADO ..... Nombre del cónyuge .....

Nacionalidad del cónyuge ..... Nombre y edad de los hijos .....

Padre, Nombre KATZ, BERNARDO ..... Nacionalidad .....

Madre, Nombre PISTINER, ROSA ..... Nacionalidad .....

Estudios .....

Otros datos Al 26.8.83 reside en Brasil. Eval.A-1. (MB)

.....

N. de I. - 08-08 - 5.000 - 1/81
Central de Impresiones Ltda.

219287-0 [illegible] F.J

15.3.84 [illegible] 29750-189

Foto de Frente	Foto de Perfil

KOSOKI MIJAHOSKI, JOSE

Apellido Paterno Apellido Materno Nombre(s)

Documentos [illegible] REGISTRO NACIONAL [illegible] (BRASIL) 9023694-7

Domicilio BRASIL

Teléfono Sección Policial

Lugar y Fecha de Nacimiento URUGUAY 26.12.932

Profesión Ocupación

Otras actividades

Actuación

Ideología

Situación económica Capital aprox. Vehículo

Raza Estatura Peso Color de cabello

Color de ojos Complexión Señas

Estado civil CASADO Nombre del cónyuge

Nacionalidad del cónyuge Nombre y edad de los hijos

Padre, Nombre KOSOSKI, ENRIQUE Nacionalidad

Madre, Nombre MIJABOSKI, HESTER Nacionalidad

Estudios

Otros datos Al 26.8.83 reside en Brasil. Eval.A-1. (MB)

N. de I. - 08-08 - 5.000 - 1/81
Central de Impresiones Ltda.

219288 - 8 15.3.84 29750-168

Foto de Frente	Foto de Perfil

KOSOVSKY, DINNA ESTHER
Apellido Paterno Apellido Materno Nombre(s)

Documentos registro nacional (Brasil) 9021798-5

Domicilio BRASIL

Teléfono Sección Policial

Lugar y Fecha de Nacimiento URUGUAY 1.5.963

Profesión Ocupación

Otras actividades

Actuación

Ideología

Situación económica Capital aprox. Vehículo

Raza Estatura Peso Color de cabello

Color de ojos Complexión Señas

Estado civil SOLTERA Nombre del cónyuge

Nacionalidad del cónyuge Nombre y edad de los hijos

Padre, Nombre KOSOVSKY MIJABOSKY, JOSE Nacionalidad

Madre, Nombre LEBOVITS, EDIT Nacionalidad

Estudios

Otros datos Al 26.8.83 reside en Brasil. Eval.A-1. (MB)

N. de I. - 08-08 - 5.000 - 1/81
Central de Impresiones Ltda.

219289-6 15.3.84 29750-169 E.1

Foto de Frente	Foto de Perfil

KOSOVSKY LEBOVITS, DANIEL
Apellido Paterno Apellido Materno Nombre(s)

Documentos [redacted] REGISTRO NACIONAL [redacted] (BRASIL) 9021869-8

Domicilio BRASIL

Teléfono ..... Sección Policial .....

Lugar y Fecha de Nacimiento URUGUAY 29.9.959

Profesión ..... Ocupación .....

Otras actividades .....

Actuación .....

Ideología .....

Situación económica ..... Capital aprox. ..... Vehículo .....

Raza ..... Estatura ..... Peso ..... Color de cabello .....

Color de ojos ..... Complexión ..... Señas .....

Estado civil SOLTERO Nombre del cónyuge .....

Nacionalidad del cónyuge ..... Nombre y edad de los hijos .....

Padre, Nombre KOSOVSKY MIJABOSKY, JOSE Nacionalidad .....

Madre, Nombre LEBOVITS, ROIT Nacionalidad .....

Estudios .....

Otros datos Al 26.8.83 reside en Brasil. Eval.A-1. (MB)

.....

N. de I. - 08-08 - 5.000 - 1/81
Central de Impresiones Ltda.

219290-4 [illegible] [illegible] E.1

DE 15.3.84 [redacted] 29750-127

Foto de Frente	Foto de Perfil

KOZAKEVICH de VARELA, OLGA

Apellido Paterno Apellido Materno Nombre(s)

Documentos [redacted] REGISTRO NACIONAL [redacted] (BRASIL) 9453723-1

Domicilio BRASIL

Teléfono Sección Policial

Lugar y Fecha de Nacimiento URUGUAY 29.9.939

Profesión Ocupación

Otras actividades

Actuación

Ideología

Situación económica Capital aprox. Vehículo

Raza Estatura Peso Color de cabello

Color de ojos Complexión Señas

Estado civil CASADA Nombre del cónyuge

Nacionalidad del cónyuge Nombre y edad de los hijos

Padre, Nombre KOZAKEVICH, TIMOFEI Nacionalidad

Madre, Nombre MEREMETUK, KSENIA Nacionalidad

Estudios

Otros datos Al 26.8.83 reside en Brasil, Eval.A-1. (MB)

N. de I. - 08-08 - 5.000 - 1/81
Central de Impresiones Ltda.

219291-2 15.3.84 "(S)" E-1 [redacted] 29750-200

Foto de Frente	Foto de Perfil

ILARRAZ VALLEJO, HELBER VALERIO
Apellido Paterno Apellido Materno Nombre(s)

Documentos [redacted] REGISTRO NACIONAL [redacted] (BRASIL) 9143360-6

Domicilio BRASIL

Teléfono ..... Sección Policial .....

Lugar y Fecha de Nacimiento URUGUAY 3.12.937

Profesión ..... Ocupación .....

Otras actividades .....

Actuación .....

Ideología .....

Situación económica ..... Capital aprox. ..... Vehículo .....

Raza ..... Estatura ..... Peso ..... Color de cabello .....

Color de ojos ..... Complexión ..... Señas .....

Estado civil CASADO Nombre del cónyuge .....

Nacionalidad del cónyuge ..... Nombre y edad de los hijos .....

Padre, Nombre ILARRAZ, OLITE Nacionalidad .....

Madre, Nombre VALLEJO, EMERITA Nacionalidad .....

Estudios —

Otros datos Al 26.8.83 reside en Brasil. Eval.A-1. (MB)

N. de I. - 08-08 - 5.000 - 1/81
Central de Impresiones Ltda.

219292-0 [illegible] [illegible]

15.3.84 [redacted] 29750-140

Foto de Frente	Foto de Perfil

ILHA SUAREZ, HEBER SEGUNDO

Apellido Paterno Apellido Materno Nombre(s)

Documentos [redacted] REGISTRO NACIONAL [redacted] (BRASIL) 9143380-0

Domicilio BRASIL

Teléfono ..... Sección Policial .....

Lugar y Fecha de Nacimiento URUGUAY 5.10.942

Profesión ..... Ocupación .....

Otras actividades .....

Actuación .....

Ideología .....

Situación económica ..... Capital aprox. ..... Vehículo .....

Raza ..... Estatura ..... Peso ..... Color de cabello .....

Color de ojos ..... Complexión ..... Señas .....

Estado civil CASADO Nombre del cónyuge .....

Nacionalidad del cónyuge ..... Nombre y edad de los hijos .....

Padre, Nombre GONCALVES ILHA, ADERBAL Nacionalidad .....

Madre, Nombre SUARES, ANA MARIA Nacionalidad .....

Estudios .....

Otros datos Al 26.8.83 reside en Brasil. Eval.A-1. (MB)

.....

N. de I. - 08-08 - 5.000 - 1/81
Central de Impresiones Ltda.

219293-8 15.3.84 [redacted] 29750-6 Fs.1

Foto de Frente	Foto de Perfil

ILLARZE RODRIGUEZ, JOSE LUIS
Apellido Paterno Apellido Materno Nombre(s)

Documentos [redacted] REGISTRO NACIONAL [redacted] (BRASIL) 9011623-2

Domicilio BRASIL

Teléfono ..... Sección Policial .....

Lugar y Fecha de Nacimiento URUGAY 27.1.956

Profesión ..... Ocupación .....

Otras actividades .....

Actuación .....

Ideología .....

Situación económica ..... Capital aprox. ..... Vehículo .....

Raza ..... Estatura ..... Peso ..... Color de cabello .....

Color de ojos ..... Complexión ..... Señas .....

Estado civil SOLTERO Nombre del cónyuge .....

Nacionalidad del cónyuge ..... Nombre y edad de los hijos .....

Padre, Nombre ILLARZE, JOSE EUGENIO Nacionalidad .....

Madre, Nombre RODRIGUEZ, MARIA DEL CARMEN Nacionalidad .....

Estudios .....

Otros datos Al 26.8.83 reside en Brasil. Eval.A-1. (MB)

N. de I. - 08-08 - 5.000 - 1/81
Central de Impresiones Ltda.

219294-6

15.3.84 ALVARO [redacted] 29750-241

Foto de Frente	Foto de Perfil

INCHAUSTI FIRPI, alvaro
Apellido Paterno Apellido Materno Nombre(s)

Documentos [redacted] REGISTRO NACIONAL [redacted] (BRASIL) 9283089-7

Domicilio BRASIL

Teléfono ____ Sección Policial ____

Lugar y Fecha de Nacimiento URUGUAY 9.6.966

Profesión ____ Ocupación ____

Otras actividades ____

Actuación ____

Ideología ____

Situación económica ____ Capital aprox. ____ Vehículo ____

Raza ____ Estatura ____ Peso ____ Color de cabello ____

Color de ojos ____ Complexión ____ Señas ____

Estado civil SOLTERO Nombre del cónyuge ____

Nacionalidad del cónyuge ____ Nombre y edad de los hijos ____

Padre, Nombre INCHAUSTI, GERARDO ELIX Nacionalidad ____

Madre, Nombre FIRPI, MARTHA JOSEPHA Nacionalidad ____

Estudios ____

Otros datos Al 26.8.83 reside en Brasil. Eval.A-1. (MB)

N. de I. - 08-08 - 5.000 - 1/81
Central de Impresiones Ltda.

219295-3 [illegible] Fs. 1

15.3.84 29750-150

Foto de Frente	Foto de Perfil

INDA MARTINEZ, JOSE ALFREDO
Apellido Paterno — Apellido Materno — Nombre(s)

Documentos registro nacional (Brasil) 9144021-1

Domicilio BRASIL

Teléfono ..... Sección Policial .....

Lugar y Fecha de Nacimiento URUGUAI 17.1.956

Profesión ..... Ocupación .....

Otras actividades .....

Actuación .....

Ideología .....

Situación económica ..... Capital aprox. ..... Vehículo .....

Raza ..... Estatura ..... Peso ..... Color de cabello .....

Color de ojos ..... Complexión ..... Señas .....

Estado civil SOLTERO ..... Nombre del cónyuge .....

Nacionalidad del cónyuge ..... Nombre y edad de los hijos .....

Padre, Nombre JAUREGUY INDA, JOÃO PEDRO ..... Nacionalidad .....

Madre, Nombre MARTINEZ, IRMA NILSA ..... Nacionalidad .....

Estudios .....

Otros datos Al 26.8.83 reside en Brasil. Bral.A-1. (MB)

.....

N. de I. - 08-08 - 5.000 - 1/81
Central de Impresiones Ltda.

2/3/84 UNIFICADO A LA FICHA 21PP6P-3 (43) F.3

219296-1 15.3.84 [redacted] 29750-31

Foto de Frente	Foto de Perfil

INFANTE CORBO, MIGUEL ANGEL
Apellido Paterno Apellido Materno Nombre(s)

Documentos [redacted] REGISTRO NACIONAL [redacted] (BRASIL) 9026924-1

Domicilio BRASIL

Teléfono Sección Policial

Lugar y Fecha de Nacimiento URUGUAY 8.3.962

Profesión Ocupación

Otras actividades

Actuación

Ideología

Situación económica Capital aprox. Vehículo

Raza Estatura Peso Color de cabello

Color de ojos Complexión Señas

Estado civil SOLTERO Nombre del cónyuge

Nacionalidad del cónyuge Nombre y edad de los hijos

Padre, Nombre INFANTE, RAMON Nacionalidad

Madre, Nombre CORBO, GLADYS Nacionalidad

Estudios

Otros datos Al 26.8.83 reside en Brasil. Eval.A-1. (MB)

N. de I. - 08-08 - 5.000 - 1/81
Central de Impresiones Ltda.

219297-9 [illegible] E.1

15.3.84 [redacted] 29750-1

Foto de Frente	Foto de Perfil

INTHAMOUSSU DA SILVEIRA, MERCEDES B.
Apellido Paterno Apellido Materno Nombre(s)

Documentos [redacted] REGISTRO NACIONAL [redacted] (BRASIL) 9000465-5

Domicilio BRASIL

Teléfono Sección Policial

Lugar y Fecha de Nacimiento URUGUAY 1.10.948

Profesión Ocupación

Otras actividades

Actuación

Ideología

Situación económica Capital aprox. Vehículo

Raza Estatura Peso Color de cabello

Color de ojos Complexión Señas

Estado civil CASADA Nombre del cónyuge

Nacionalidad del cónyuge Nombre y edad de los hijos

Padre, Nombre INTHAMOUSSU, JUAN B. Nacionalidad

Madre, Nombre DA SILVEIRA, ESTER Nacionalidad

Estudios

Otros datos Al 26.8.83 reside en Brasil. Eval.A-1. (MB)

N. de I. - 08-08 - 5.000 - 1/81
Central de Impresiones Ltda.

219298-7 15.3.84 Fs. 1

29750-66

Foto de Frente	Foto de Perfil

INVERNIZZI IGLESIAS, SERGIO MARIO
Apellido Paterno Apellido Materno Nombre(s)

Documentos [redacted] REGISTRO NACIONAL [redacted] (BRASIL) 9143646-0

Domicilio BRASIL

Teléfono ..... Sección Policial .....

Lugar y Fecha de Nacimiento URUGUAY 15.8.954

Profesión ..... Ocupación .....

Otras actividades .....

Actuación .....

Ideología .....

Situación económica ..... Capital aprox. ..... Vehículo .....

Raza ..... Estatura ..... Peso ..... Color de cabello .....

Color de ojos ..... Complexión ..... Señas .....

Estado civil SOLTERO ..... Nombre del cónyuge .....

Nacionalidad del cónyuge ..... Nombre y edad de los hijos .....

Padre, Nombre INVERNIZZI, JOSE WALTER ..... Nacionalidad .....

Madre, Nombre IGLESIAS, MARIA DOLORES ..... Nacionalidad .....

Estudios .....

Otros datos Al 26.8.83 reside en Brasil, Eval A-1, (MB)

N. de I. - 08-08 - 5.000 - 1/81
Central de Impresiones Ltda.

219299-5 [illegible] [illegible] E.1

15.3.84 [redacted] 29750-209

Foto de Frente	Foto de Perfil

IRADI ACUNA, ESTER

Apellido Paterno Apellido Materno Nombre(s)

Documentos [redacted] REGISTRO NACIONAL [redacted] (BRASIL) 9243514-5

Domicilio BRASIL

Teléfono ..... Sección Policial .....

Lugar y Fecha de Nacimiento URUGUAY 3.5.966

Profesión ..... Ocupación .....

Otras actividades .....

Actuación .....

Ideología .....

Situación económica ..... Capital aprox. ..... Vehículo .....

Raza ..... Estatura ..... Peso ..... Color de cabello .....

Color de ojos ..... Complexión ..... Señas .....

Estado civil CASADA Nombre del cónyuge .....

Nacionalidad del cónyuge ..... Nombre y edad de los hijos .....

Padre, Nombre IRADI, JOSE Nacionalidad .....

Madre, Nombre ACUNA, JULIA Nacionalidad .....

Estudios .....

Otros datos Al 26.8.83 reside en Brasil. Eval.A-1. (MB)

N. de I. - 08-08 - 5.000 - 1/81
Central de Impresiones Ltda.

219300-1 15.3.84 Fs. 1

[redacted] 29750-89

Foto de Frente	Foto de Perfil

IRAMENDI BOTTARO, RICARDO GABRIEL
Apellido Paterno Apellido Materno Nombre(s)

Documentos [redacted] REGISTRO NACIONAL [redacted] (BRASIL) 9144925-1

Domicilio BRASIL

Teléfono ..... Sección Policial .....

Lugar y Fecha de Nacimiento URUGUAY 20.2.956

Profesión ..... Ocupación .....

Otras actividades .....

Actuación .....

Ideología .....

Situación económica ..... Capital aprox. ..... Vehículo .....

Raza ..... Estatura ..... Peso ..... Color de cabello .....

Color de ojos ..... Complexión ..... Señas .....

Estado civil CASADO Nombre del cónyuge .....

Nacionalidad del cónyuge ..... Nombre y edad de los hijos .....

Padre, Nombre IRAMENDI TEJERA, GABRIEL Nacionalidad .....

Madre, Nombre BOTTARO OSORIO, RAQUEL Nacionalidad .....

Estudios .....

Otros datos Al 26.8.83 reside en Brasil. Eval.A-1. (MB)

.....

N. de I. - 08-08 - 5.000 - 1/81
Central de Impresiones Ltda.

219301-9

15.3.84 [redacted] 29750-88

Foto de Frente	Foto de Perfil

IRAMENDI TEJERA, SOLIS

Apellido Paterno Apellido Materno Nombre(s)

Documentos [redacted] registro nacional [redacted] (brasil) 9144717-8

Domicilio BRASIL

Teléfono Sección Policial

Lugar y Fecha de Nacimiento URUGUAY 22.1.934

Profesión Ocupación

Otras actividades

Actuación

Ideología

Situación económica Capital aprox. Vehículo

Raza Estatura Peso Color de cabello

Color de ojos Complexión Señas

Estado civil CASADO Nombre del cónyuge

Nacionalidad del cónyuge Nombre y edad de los hijos

Padre, Nombre IRAMENDI, RICARDO Nacionalidad

Madre, Nombre TEJERA, FRANCISCA Nacionalidad

Estudios

Otros datos Al 26.8.83 reside en Brasil. Eval. A-1. (MB)

N. de I. - 08-08 - 5.000 - 1/81
Central de Impresiones Ltda.

219302-7 15.3.84 E.1

[redacted] 29750-28

Foto de Frente	Foto de Perfil

IRIBARNEGARAY RIVERO, JOSE ANTONIO
Apellido Paterno Apellido Materno Nombre(s)

Documentos [redacted] REGISTRO NACIONAL [redacted] (BRASIL) 9024587-3

Domicilio BRASIL

Teléfono ..... Sección Policial .....

Lugar y Fecha de Nacimiento URUGUAY 18.2.946

Profesión ..... Ocupación .....

Otras actividades .....

Actuación .....

Ideología .....

Situación económica ..... Capital aprox. ..... Vehículo .....

Raza ..... Estatura ..... Peso ..... Color de cabello .....

Color de ojos ..... Complexión ..... Señas .....

Estado civil CASADO Nombre del cónyuge .....

Nacionalidad del cónyuge ..... Nombre y edad de los hijos .....

Padre, Nombre IRIBARNEGARAY, JOSE A. Nacionalidad .....

Madre, Nombre RIVERO, DEIMIRA Nacionalidad .....

Estudios .....

Otros datos Al 26.8.83 reside en Brasil. val.A-1. (MB)

N. de I. - 06-06 - 5.000 - 1/81
Central de Impresiones Ltda.

219303-5 [illegible] [illegible] E.1

15.3.84 [redacted] 29750-207

Foto de Frente	Foto de Perfil

IRIGARAY BUENO, ENRIQUE
Apellido Paterno Apellido Materno Nombre(s)

Documentos [redacted] REGISTRO NACIONAL [redacted] (BRASIL) 9143608-7

Domicilio BRASIL

Teléfono Sección Policial

Lugar y Fecha de Nacimiento URUGUAY 10.1.961

Profesión Ocupación

Otras actividades

Actuación

Ideología

Situación económica Capital aprox. Vehículo

Raza Estatura Peso Color de cabello

Color de ojos Complexión Señas

Estado civil SOLTERO Nombre del cónyuge

Nacionalidad del cónyuge Nombre y edad de los hijos

Padre, Nombre IRIGARAY MADERAS, NIEVE Nacionalidad

Madre, Nombre BUENO, FELISBINA Nacionalidad

Estudios

Otros datos Al 26.8.83 reside en Brasil. Eval. [illegible]. (MB)

N. de I. - 08-08 - 5.000 - 1/81
Central de Impresiones Ltda.

219304-3

15.3.84 [redacted] 29750-17

Foto de Frente	Foto de Perfil

IRIGARAY GONZALEZ, MIGUEL ANGEL
Apellido Paterno Apellido Materno Nombre(s)

Documentos [redacted] REGISTRO NACIONAL [redacted] (BRASIL) 9019503-5

Domicilio brasil

Teléfono ..... Sección Policial .....

Lugar y Fecha de Nacimiento URUGUAY 1.9.956

Profesión ..... Ocupación .....

Otras actividades .....

Actuación .....

Ideología .....

Situación económica ..... Capital aprox. ..... Vehículo .....

Raza ..... Estatura ..... Peso ..... Color de cabello .....

Color de ojos ..... Complexión ..... Señas .....

Estado civil SOLTERO ..... Nombre del cónyuge .....

Nacionalidad del cónyuge ..... Nombre y edad de los hijos .....

Padre, Nombre IRIGARAY, NEPOMUCENO ..... Nacionalidad .....

Madre, Nombre GONZALEZ, ALICE ..... Nacionalidad .....

Estudios .....

Otros datos Al 26.8.83 reside en Brasil. Eval. A-1. (MB)

N. de I. - 08-08 - 5.000 - 1/81
Control de Impresiones Ltda.

219305-0

15.3.84 [redacted] 29750-84

Foto de Frente	Foto de Perfil

IRIGARAY SILVERA, MARIA TERESA
Apellido Paterno Apellido Materno Nombre(s)

Documentos [redacted] REGISTRO NACIONAL [redacted] (BRASIL) 9144048-3

Domicilio BRASIL

Teléfono ..... Sección Policial .....

Lugar y Fecha de Nacimiento URUGUAY 4.6.963

Profesión ..... Ocupación .....

Otras actividades .....

Actuación .....

Ideología .....

Situación económica ..... Capital aprox. ..... Vehículo .....

Raza ..... Estatura ..... Peso ..... Color de cabello .....

Color de ojos ..... Complexión ..... Señas .....

Estado civil CASADA Nombre del cónyuge .....

Nacionalidad del cónyuge ..... Nombre y edad de los hijos .....

Padre, Nombre IRIGARAY, RAMY Nacionalidad .....

Madre, Nombre SILVERA, EMA Nacionalidad .....

Estudios .....

Otros datos Al 26.8.83 reside en Brasil. Eval.A-1. (MB)

.....

N. de I. - 06-08 - 5.000 - 1/81
Central de Impresiones Ltda.

219306-8 15.3.84 [redacted].29750-164

Foto de Frente	Foto de Perfil

IRRAZABAL AYALA, LILA BLANCA
Apellido Paterno Apellido Materno Nombre(s)

Documentos [redacted] REGISTRO NACIONAL [redacted] (BRASIL) 9154027-6

Domicilio BRASIL

Teléfono Sección Policial

Lugar y Fecha de Nacimiento URUGUAY 21.7.944

Profesión Ocupación

Otras actividades

Actuación

Ideología

Situación económica Capital aprox. Vehículo

Raza Estatura Peso Color de cabello

Color de ojos Complexión Señas

Estado civil SOLTERA Nombre del cónyuge

Nacionalidad del cónyuge Nombre y edad de los hijos

Padre, Nombre IRRAZABAL, FRANCISCO Nacionalidad

Madre, Nombre AYALA, ORWILIA Nacionalidad

Estudios

Otros datos Al 26.8.83 reside en Brasil. Eval.A-1. (MB)

N. de I. - 00-00 - 5.000 - 1/81
Central de Impresiones Ltda.

219307-6 [illegible] [illegible]

15.3.84 [redacted] 29750-198

Foto de Frente	Foto de Perfil

ISABELLINO PEREIRA, JESUS
Apellido Paterno Apellido Materno Nombre(s)

Documentos [redacted] REGISTRO NACIONAL [redacted] (BRASIL) 9144926-0

Domicilio BRASIL

Teléfono ..... Sección Policial .....

Lugar y Fecha de Nacimiento URUGUAY 18.10.937

Profesión ..... Ocupación .....

Otras actividades .....

Actuación .....

Ideología .....

Situación económica ..... Capital aprox. ..... Vehículo .....

Raza ..... Estatura ..... Peso ..... Color de cabello .....

Color de ojos ..... Complexión ..... Señas .....

Estado civil CASADO ..... Nombre del cónyuge .....

Nacionalidad del cónyuge ..... Nombre y edad de los hijos .....

Padre, Nombre ISABELLINO PEREIRA, JESUS ..... Nacionalidad .....

Madre, Nombre CUNHA, DORALINA ..... Nacionalidad .....

Estudios .....

Otros datos Al 26.8.83 reside en Brasil, Eva, A-1, (MB)

N. de I. - 08-08 - 5.000 - 1/81
Central de Impresiones Ltda.

219308-4 E.1

15.3.84 [redacted] 29750-234

Foto de Frente	Foto de Perfil

ISASA RODRIGUEZ, EDGARDO ADOLFO
Apellido Paterno Apellido Materno Nombre(s)

Documentos [redacted] REGISTRO NACIONAL [redacted] (BRASIL) 9154420-3

Domicilio BRASIL

Teléfono ..... Sección Policial .....

Lugar y Fecha de Nacimiento URUGUAY 6.5.943

Profesión ..... Ocupación .....

Otras actividades .....

Actuación .....

Ideología .....

Situación económica ..... Capital aprox. ..... Vehículo .....

Raza ..... Estatura ..... Peso ..... Color de cabello .....

Color de ojos ..... Complexión ..... Señas .....

Estado civil CASADO Nombre del cónyuge .....

Nacionalidad del cónyuge ..... Nombre y edad de los hijos .....

Padre, Nombre ISASA, [illegible] ADOLFO Nacionalidad .....

Madre, Nombre RODRIGUEZ, ALEJANDRA S. Nacionalidad .....

Estudios .....

Otros datos Al 26.8.83 reside en Brasil. Eval.3-1. (MB)

.....

N. de I. - 08-08 - 5.000 - 1/81
Central de Impresiones Ltda.

219309-2 [illegible] E.1

15.3.84 [redacted] 29750-228

Foto de Frente	Foto de Perfil

IVANEZ SANCHEZ, ESTER EMILIA
Apellido Paterno Apellido Materno Nombre(s)

Documentos [redacted] REGISTRO NACIONAL [redacted] (BRASIL) 9144264-8

Domicilio BRASIL

Teléfono ____ Sección Policial ____

Lugar y Fecha de Nacimiento URUGUAY 4.6.957

Profesión ____ Ocupación ____

Otras actividades ____

Actuación ____

Ideología ____

Situación económica ____ Capital aprox. ____ Vehículo ____

Raza ____ Estatura ____ Peso ____ Color de cabello ____

Color de ojos ____ Complexión ____ Señas ____

Estado civil CASADA Nombre del cónyuge ____

Nacionalidad del cónyuge ____ Nombre y edad de los hijos ____

Padre, Nombre IVANEZ MOLINE, SEBASTIAN Nacionalidad ____

Madre, Nombre SANCHEZ, ANGELES Nacionalidad ____

Estudios ____

Otros datos Al 26.8.83 reside en Brasil. Eval.A-1. (MB)

N. de i. - 08-08 - 5.000 - 1/81
Central de Impresiones Ltda.

219310-0 15.3.84 [redacted] 29750-226

Foto de Frente	Foto de Perfil

IZQUIERDO TRINDADE, ALBERICO
Apellido Paterno Apellido Materno Nombre(s)

Documentos [redacted] registro nacional [redacted] (BRASIL) 9144223-0

Domicilio BRASIL

Teléfono ..... Sección Policial .....

Lugar y Fecha de Nacimiento URUGUAY 24.11.958

Profesión ..... Ocupación .....

Otras actividades .....

Actuación .....

Ideología .....

Situación económica ..... Capital aprox. ..... Vehículo .....

Raza ..... Estatura ..... Peso ..... Color de cabello .....

Color de ojos ..... Complexión ..... Señas .....

Estado civil SOLTERO ..... Nombre del cónyuge .....

Nacionalidad del cónyuge ..... Nombre y edad de los hijos .....

Padre, Nombre IZQUIERDO, SIMAO ..... Nacionalidad .....

Madre, Nombre TRINDADE. MARIA ESTER ..... Nacionalidad .....

Estudios .....

Otros datos Al 26.8.83 reside en Brasil. Eval.A-1. (MB)

.....

N. de I. - 08-08 - 5.000 - 1/81
Central de Impresiones Ltda.

219311-8 15.3.84 E.1

29750-81

Foto de Frente	Foto de Perfil

IZQUIERDO TRINDADE, MARIBEL
Apellido Paterno Apellido Materno Nombre(s)

Documentos [redacted] REGISTRO NACIONAL [redacted] (BRASIL) 9144865-4

Domicilio BRASIL

Teléfono ..... Sección Policial .....

Lugar y Fecha de Nacimiento URUGUAY 4.2.960

Profesión ..... Ocupación .....

Otras actividades .....

Actuación .....

Ideología .....

Situación económica ..... Capital aprox. ..... Vehículo .....

Raza ..... Estatura ..... Peso ..... Color de cabello .....

Color de ojos ..... Complexión ..... Señas .....

Estado civil SOLTERA ..... Nombre del cónyuge .....

Nacionalidad del cónyuge ..... Nombre y edad de los hijos .....

Padre, Nombre IZQUIERDO, SIMON ..... Nacionalidad .....

Madre, Nombre TRINDADE, MARIA ESTHER ..... Nacionalidad .....

Estudios .....

Otros datos Al 26.8.83 reside en Brasil. Eral.A-1. (MB)

.....

N. de I. - 08-08 - 5.000 - 1/81
Central de Impresiones Ltda.

219312-6 [illegible] [illegible] FS. 1

15.3.84 [redacted] 29750-43

Foto de Frente	Foto de Perfil

IZURCO OLIVERA, MARIA ELIDA

Apellido Paterno Apellido Materno Nombre(s)

Documentos [redacted] REGISTRO NACIONAL [redacted] (BRASIL) 9137736-6

Domicilio BRASIL

Teléfono Sección Policial

Lugar y Fecha de Nacimiento URUGUAY 9.2.933

Profesión Ocupación

Otras actividades

Actuación

Ideología

Situación económica Capital aprox. Vehículo

Raza Estatura Peso Color de cabello

Color de ojos Complexión Señas

Estado civil CASADA Nombre del cónyuge

Nacionalidad del cónyuge Nombre y edad de los hijos

Padre, Nombre IZURCO, TABARE Nacionalidad

Madre, Nombre OLIVERA, MARIA MAGDALENA Nacionalidad

Estudios

Otros datos Al 26.8.83 reside en Brasil. Eval.A-1. (MB)

N. de I. - 08-08 - 5.000 - 1/81
Central de Impresiones Ltda.

219313-4

15.3.84 [redacted] p. 29750-46

Foto de Frente	Foto de Perfil

JACKSON SOSA, LUIS ALBERTO
Apellido Paterno Apellido Materno Nombre(s)

Documentos [redacted]. REGISTRO NACIONAL [redacted]. (BRASIL) 9137846-0

Domicilio BRASIL

Teléfono ..... Sección Policial .....

Lugar y Fecha de Nacimiento URUGUAY 19.5.949

Profesión ..... Ocupación .....

Otras actividades .....

Actuación .....

Ideología .....

Situación económica ..... Capital aprox. ..... Vehículo .....

Raza ..... Estatura ..... Peso ..... Color de cabello .....

Color de ojos ..... Complexión ..... Señas .....

Estado civil CASADO Nombre del cónyuge .....

Nacionalidad del cónyuge ..... Nombre y edad de los hijos .....

Padre, Nombre JACKSON, ELVECIO Nacionalidad .....

Madre, Nombre SOSA, ALFONSINA Nacionalidad .....

Estudios .....

Otros datos Al 26.8.83 reside en Brasil. Eval.A-1. (MB)

.....

N. de I. - 08-08 - 5.000 - 1/81
Central de Impresiones Ltda.

219314-2 15.3.84 Fs.1

[redacted] 29750-59

Foto de Frente	Foto de Perfil

JACOMY AMARILLA, WLADY JOSEPHINE
Apellido Paterno Apellido Materno Nombre(s)

Documentos [redacted] REGISTRO NACIONAL [redacted] (BRASIL) 913979-4

Domicilio BRASIL

Teléfono ..... Sección Policial .....

Lugar y Fecha de Nacimiento URUGUAY 16.1.961

Profesión ..... Ocupación .....

Otras actividades .....

Actuación .....

Ideología .....

Situación económica ..... Capital aprox. ..... Vehículo .....

Raza ..... Estatura ..... Peso ..... Color de cabello .....

Color de ojos ..... Complexión ..... Señas .....

Estado civil SOLTERA ..... Nombre del cónyuge .....

Nacionalidad del cónyuge ..... Nombre y edad de los hijos .....

Padre, Nombre JACOMY, JOSE FRANCISCO ..... Nacionalidad .....

Madre, Nombre AMARILLA, TERESA BLADIS ..... Nacionalidad .....

Estudios .....

Otros datos Al 26.8.83 reside en Brasil. Eval.A-1. (MB)

.....

N. de I. - 08-08 - 5.000 - 1/81
Central de Impresiones Ltda.

219315-9

15.3.84

[redacted] 29750-135

Foto de Frente	Foto de Perfil

JACOVENCO DOMINGUEZ, GLADYS

Apellido Paterno Apellido Materno Nombre(s)

Documentos [redacted] REGISTRO NACIONAL [redacted] (BRASIL) 9143570-6

Domicilio BRASIL

Teléfono Sección Policial

Lugar y Fecha de Nacimiento URUGUAY 23.1.948

Profesión Ocupación

Otras actividades

Actuación

Ideología

Situación económica Capital aprox. Vehículo

Raza Estatura Peso Color de cabello

Color de ojos Complexión Señas

Estado civil CASADA Nombre del cónyuge

Nacionalidad del cónyuge Nombre y edad de los hijos

Padre, Nombre JACOVENCO, SERGIO Nacionalidad

Madre, Nombre DOMINGUEZ, MARIA CIOTILDE Nacionalidad

Estudios

Otros datos Al 26.8.83 reside en Brasil. Eval.A-1. (MB)

N. de I. - 08-08 - 5.000 - 1/81
Central de Impresiones Ltda.

219316-7 15.3.84 E-1

29750-124

Foto de Frente	Foto de Perfil

JARA ASAMBUYA, OLGA ELEASID
Apellido Paterno Apellido Materno Nombre(s)

Documentos [redacted] REGISTRO NACIONAL [redacted] (BRASIL) 9071829-1

Domicilio BRASIL

Teléfono ..... Sección Policial .....

Lugar y Fecha de Nacimiento URUGUAY 24.11.945

Profesión ..... Ocupación .....

Otras actividades .....

Actuación .....

Ideología .....

Situación económica ..... Capital aprox. ..... Vehículo .....

Raza ..... Estatura ..... Peso ..... Color de cabello .....

Color de ojos ..... Complexión ..... Señas .....

Estado civil CASADA ..... Nombre del cónyuge .....

Nacionalidad del cónyuge ..... Nombre y edad de los hijos .....

Padre, Nombre JARA OCTACILIO ..... Nacionalidad .....

Madre, Nombre ASAMBUYA, OCTACILIA ..... Nacionalidad .....

Estudios .....

Otros datos Al 26.8.83 reside en Brasil. Eval.A-1. (MB)

N. de I. - 08-08 - 5.000 - 1/81
Central de Impresiones Ltda.

219317-5

15.3.84 [redacted] 29750-186

Foto de Frente	Foto de Perfil

JAUREGUI BREMERMAN, jose MIGUEL
Apellido Paterno Apellido Materno Nombre(s)

Documentos [redacted] REGISTRO NACIONAL [redacted] (BRASIL) 9143846-2

Domicilio BRASIL

Teléfono Sección Policial

Lugar y Fecha de Nacimiento URUGUAY 2.7.931

Profesión Ocupación

Otras actividades

Actuación

Ideología

Situación económica Capital aprox. Vehículo

Raza Estatura Peso Color de cabello

Color de ojos Complexión Señas

Estado civil CASADO Nombre del cónyuge

Nacionalidad del cónyuge Nombre y edad de los hijos

Padre, Nombre JAUREGUI, JOSE INACIO Nacionalidad

Madre, Nombre BREMERMAN AIDE Nacionalidad

Estudios

Otros datos Al 26.8.83 reside en Brasil. Eval.A-1. (MB)

N. de I. - 08-08 - 5.000 - 1/81
Central de Impresiones Ltda.

219318-3 [illegible] 15.2

DE 15.3.84 [redacted]. 29750-75

Foto de Frente	Foto de Perfil

JAUREGUI de PALLARES, PAULA

Apellido Paterno Apellido Materno Nombre(s)

Documentos [redacted]. REGISTRO NACIONAL [redacted] (BRASIL) 9143471-8

Domicilio BRASIL

Teléfono Sección Policial

Lugar y Fecha de Nacimiento URUGUAY 23.8.942

Profesión Ocupación

Otras actividades

Actuación

Ideología

Situación económica Capital aprox. Vehículo

Raza Estatura Peso Color de cabello

Color de ojos Complexión Señas

Estado civil CASADA Nombre del cónyuge

Nacionalidad del cónyuge Nombre y edad de los hijos

Padre, Nombre JAUREGUI, MARIO Nacionalidad

Madre, Nombre ORIOL, MARIA OFELIA Nacionalidad

Estudios

Otros datos Al 26.8.83 reside en Brasil. Eval.A-1. (MB)

N. de I. - 08-08 - 5.000 - 1/81
Central de Impresiones Ltda.

219319-1 15.3.84 [redacted] 29750-28

Foto de Frente	Foto de Perfil

JIMENEZ MARCORA, NELSON FERNANDO
Apellido Paterno Apellido Materno Nombre(s)

Documentos [redacted] REGISTRO NACIONAL [redacted] (BRASIL) (9034.676-4

Domicilio BRASIL

Teléfono Sección Policial

Lugar y Fecha de Nacimiento URUGUAY 20.9.955

Profesión Ocupación

Otras actividades

Actuación

Ideología

Situación económica Capital aprox. Vehículo

Raza Estatura Peso Color de cabello

Color de ojos Complexión Señas

Estado civil CASADO Nombre del cónyuge

Nacionalidad del cónyuge Nombre y edad de los hijos

Padre, Nombre JIMENEZ DA SILVA, NELSON Nacionalidad

Madre, Nombre MARCORA, AIDA Nacionalidad

Estudios

Otros datos Al 26.8.83 reside en Brasil. Eval.A-1. (MB)

N. de I. - 08-08 - 5.000 - 1/81
Central de Impresiones Ltda.

219320-9 15.3.84 29750-221

Foto de Frente	Foto de Perfil

JIMENEZ RODRIGUEZ, ANTONIO ARISTIDES
Apellido Paterno Apellido Materno Nombre(s)

Documentos [redacted] REGISTRO NACIONAL [redacted] (BRASIL) 9144091-2

Domicilio BRASIL

Teléfono Sección Policial

Lugar y Fecha de Nacimiento URUGUAY 18.7.954

Profesión Ocupación

Otras actividades

Actuación

Ideología

Situación económica Capital aprox. Vehículo

Raza Estatura Peso Color de cabello

Color de ojos Complexión Señas

Estado civil CASADO Nombre del cónyuge

Nacionalidad del cónyuge Nombre y edad de los hijos

Padre, Nombre JIMENEZ, ELBIO Nacionalidad

Madre, Nombre RODRIGUEZ, BLANCA NELLY Nacionalidad

Estudios

Otros datos Al 26.8.83 reside en Brasil. Bral.A-1. (MB)

N. de I. - 08-08 - 5.000 - 1/81
Central de Impresiones Ltda.

219321-7 15.3.84 29750-182

Foto de Frente	Foto de Perfil

JORGE RODRIGUEZ, CELINA EVANGELICA
Apellido Paterno Apellido Materno Nombre(s)

Documentos [redacted] REGISTRO NACIONAL [redacted] (BRASIL) 9137864-8

Domicilio BRASIL

Teléfono ..... Sección Policial .....

Lugar y Fecha de Nacimiento URUGUAY 15.9.30

Profesión ..... Ocupación .....

Otras actividades .....

Actuación .....

Ideología .....

Situación económica ..... Capital aprox. ..... Vehículo .....

Raza ..... Estatura ..... Peso ..... Color de cabello .....

Color de ojos ..... Complexión ..... Señas .....

Estado civil CASADA ..... Nombre del cónyuge .....

Nacionalidad del cónyuge ..... Nombre y edad de los hijos .....

Padre, Nombre JORGE, PAULINO ..... Nacionalidad .....

Madre, Nombre RODRIGUEZ, CELINA ..... Nacionalidad .....

Estudios .....

Otros datos Al 26.8.83 residecen Brasil. Eval.A-1. (MB)

.....

N. de I. - 08-08 - 5.000 - 1/81
Central de Impresiones Ltda.

219322-5 15.3.84 [redacted]. 29750-172

Foto de Frente	Foto de Perfil

JUAREZ CHARQUERO, ESTELA MARY
Apellido Paterno Apellido Materno Nombre(s)

Documentos [redacted] REGISTRO NACIONAL [redacted] (BRASIL) 9024383-8

Domicilio BRASIL

Teléfono ..... Sección Policial .....

Lugar y Fecha de Nacimiento URUGUAY 22.9.960

Profesión ..... Ocupación .....

Otras actividades .....

Actuación .....

Ideología .....

Situación económica ..... Capital aprox. ..... Vehículo .....

Raza ..... Estatura ..... Peso ..... Color de cabello .....

Color de ojos ..... Complexión ..... Señas .....

Estado civil SOLTERA ..... Nombre del cónyuge .....

Nacionalidad del cónyuge ..... Nombre y edad de los hijos .....

Padre, Nombre JUAREZ, CICIACE ADAN ..... Nacionalidad .....

Madre, Nombre CHARQUERO, FRANCISCA DELIA ..... Nacionalidad .....

Estudios .....

Otros datos al 26.8.83 reside en Brasil, Eval.A-1, (MB)

N. de I. - 08-09 - 5.000 - 1/81
Central de Impresiones Ltda.

219323-3

7.3.84 FS

[redacted] 29750-123

Foto de Frente	Foto de Perfil

GONZALEZ GARCIA, RICARDO SATURNINO
Apellido Paterno Apellido Materno Nombre(s)

Documentos [redacted] REGISTRO NACIONAL [redacted] (BRASIL) 9023832-0

Domicilio BRASIL

Teléfono ..... Sección Policial .....

Lugar y Fecha de Nacimiento URUGUAY 9.2.927

Profesión ..... Ocupación .....

Otras actividades .....

Actuación .....

Ideología .....

Situación económica ..... Capital aprox. ..... Vehículo .....

Raza ..... Estatura ..... Peso ..... Color de cabello .....

Color de ojos ..... Complexión ..... Señas .....

Estado civil CASADO ..... Nombre del cónyuge .....

Nacionalidad del cónyuge ..... Nombre y edad de los hijos .....

Padre, Nombre GONZALEZ, VICTORIANO ..... Nacionalidad .....

Madre, Nombre GARCIA, EUROGIA ..... Nacionalidad .....

Estudios .....

Otros datos Al 26.8.83 reside en Brasil. Eval.A-1. (MB)

.....

N. de I. - 08-06 - 5.000 - 1/81
Central de Impresiones Ltda.

219324-1

[redacted] 7.3.84
[redacted] 29750-152 fs. 1

Foto de Frente	Foto de Perfil

GONZALEZ GONZALEZ, JULIO WLATER
Apellido Paterno Apellido Materno Nombre(s)

Documentos [redacted] registro nacional [redacted] (BRASIL) 9144118-8

Domicilio BRASIL

Teléfono ..... Sección Policial .....

Lugar y Fecha de Nacimiento URUGUAY 2.7.955

Profesión ..... Ocupación .....

Otras actividades .....

Actuación .....

Ideología .....

Situación económica ..... Capital aprox. ..... Vehículo .....

Raza ..... Estatura ..... Peso ..... Color de cabello .....

Color de ojos ..... Complexión ..... Señas .....

Estado civil CASADO ..... Nombre del cónyuge .....

Nacionalidad del cónyuge ..... Nombre y edad de los hijos .....

Padre, Nombre GONZALEZ, CARLOS MARIA ..... Nacionalidad .....

Madre, Nombre GONZALEZ, LENY ..... Nacionalidad .....

Estudios .....

Otros datos AL 26.8.83 reside en Brasil. Eval.A-1. (MB)

.....

N. de I. - 08-08 - 5.000 - 1/81
Central de Impresiones Ltda.

219325-8

7.3.84 E.1

[redacted] 29750-47

Foto de Frente	Foto de Perfil

GONZALEZ GONZALEZ, MIGUEL HEBER
Apellido Paterno Apellido Materno Nombre(s)

Documentos [redacted] REGISTRO NACIONAL [redacted] (BRASIL) 9137289-5

Domicilio BRASIL

Teléfono ..... Sección Policial .....

Lugar y Fecha de Nacimiento URUGUAY 28.1.959

Profesión ..... Ocupación .....

Otras actividades .....

Actuación .....

Ideología .....

Situación económica ..... Capital aprox. ..... Vehículo .....

Raza ..... Estatura ..... Peso ..... Color de cabello .....

Color de ojos ..... Complexión ..... Señas .....

Estado civil CASADO Nombre del cónyuge .....

Nacionalidad del cónyuge ..... Nombre y edad de los hijos .....

Padre, Nombre GONZALEZ, MIGUEL SILVIO Nacionalidad .....

Madre, Nombre GONZALEZ, EVA MARIA Nacionalidad .....

Estudios .....

Otros datos Al 26.8.83 reside en Brasil. Eval.A-1. (MB)

.....

N. de I. - 68-08 - 5.000 - 1/81
Central de Impresiones Ltda.

219326-6

7.3.84 B.S

[redacted] 29750-29

Foto de Frente	Foto de Perfil

GONZALEZ GONZALEZ, VICTOR ANTONIO
Apellido Paterno Apellido Materno Nombre(s)

Documentos [redacted] REGISTRO NACIONAL [redacted] (BRASIL) 9025245-4

Domicilio BRASIL

Teléfono Sección Policial

Lugar y Fecha de Nacimiento URUGUAY 20.10.948

Profesión Ocupación

Otras actividades

Actuación

Ideología

Situación económica Capital aprox. Vehículo

Raza Estatura Peso Color de cabello

Color de ojos Complexión Señas

Estado civil SOLTERO Nombre del cónyuge

Nacionalidad del cónyuge Nombre y edad de los hijos

Padre, Nombre GONZALEZ, ZACARIAS Nacionalidad

Madre, Nombre GONZALEZ, JULIETA Nacionalidad

Estudios

Otros datos Al 26.8.83 reside en Brasil. Eval.A-1. (MB)

N. de I. - 08-08 - 5.000 - 1/81
Central de Impresiones Ltda.

219327-4

7.3.84 K.1

[redacted] 29750-224

Foto de Frente	Foto de Perfil

GONZALEZ GRASES, ANAURELIANO
Apellido Paterno Apellido Materno Nombre(s)

Documentos [redacted] REGISTRO NACIONAL [redacted] (BRASIL) 9144140-4

Domicilio BRASIL

Teléfono ..... Sección Policial .....

Lugar y Fecha de Nacimiento URUGUAY 3.10.946

Profesión ..... Ocupación .....

Otras actividades .....

Actuación .....

Ideología .....

Situación económica ..... Capital aprox. ..... Vehículo .....

Raza ..... Estatura ..... Peso ..... Color de cabello .....

Color de ojos ..... Complexión ..... Señas .....

Estado civil CASADO ..... Nombre del cónyuge .....

Nacionalidad del cónyuge ..... Nombre y edad de los hijos .....

Padre, Nombre GONZALEZ BENAVIDEZ, AVELIN ..... Nacionalidad .....

Madre, Nombre GRASES, ELVIRA CELESTINA ..... Nacionalidad .....

Estudios .....

Otros datos Al 26.8.83 reside en Brasil. Eval.A-1. (MB)

.....

N. de I. - 08-08 - 5.000 - 1/81
Central de Impresiones Ltda.

219328-2

7.3.84 Fs1

[redacted] 29750-22k

Foto de Frente	Foto de Perfil

GONZALEZ HERNANDEZ, ANIBAL FERNANDO
Apellido Paterno Apellido Materno Nombre(s)

Documentos [redacted] REGISTRO NACIONAL [redacted] (BRASIL)9144431-4

Domicilio BRASIL

Teléfono ..... Sección Policial .....

Lugar y Fecha de Nacimiento URUGUAY 18.3.949

Profesión ..... Ocupación .....

Otras actividades .....

Actuación .....

Ideología .....

Situación económica ..... Capital aprox. ..... Vehículo .....

Raza ..... Estatura ..... Peso ..... Color de cabello .....

Color de ojos ..... Complexión ..... Señas .....

Estado civil SOLTERO ..... Nombre del cónyuge .....

Nacionalidad del cónyuge ..... Nombre y edad de los hijos .....

Padre, Nombre GONZALEZ, MARCOS SALOME ..... Nacionalidad .....

Madre, Nombre HERNANDEZ, ELSA MARIA ..... Nacionalidad .....

Estudios .....

Otros datos Al 26.8.83 reside en Brasil. Eval.A-1. (MB)

.....

N. de I. - 08-08 - 5.000 - 1/81
Central de Impresiones Ltda.

219329-O

7.3.84 FS

[redacted] 29750-156

Foto de Frente	Foto de Perfil

GONZALEZ, JOSE LUIS
Apellido Paterno Apellido Materno Nombre(s)

Documentos [redacted]: REGISTRO NACIONAL [redacted] BRASIL) 9145682-7

Domicilio BRASIL

Teléfono ..... Sección Policial .....

Lugar y Fecha de Nacimiento URUGUAY 29.7.59

Profesión ..... Ocupación .....

Otras actividades .....

Actuación .....

Ideología .....

Situación económica ..... Capital aprox. ..... Vehículo .....

Raza ..... Estatura ..... Peso ..... Color de cabello .....

Color de ojos ..... Complexión ..... Señas .....

Estado civil SOLTERO ..... Nombre del cónyuge .....

Nacionalidad del cónyuge ..... Nombre y edad de los hijos .....

Padre, Nombre GONZALEZ, DOMINGO ..... Nacionalidad .....

Madre, Nombre GODOY, TERESITA ..... Nacionalidad .....

Estudios .....

Otros datos AL 26.8.83 reside en Brasil. Eval.A-1. (MB)

N. de I. - 08-08 - 5.000 - 1/81
Central de Impresiones Ltda.

219330-8

7.3.84 F.2

[redacted] 29750-195

Foto de Frente	Foto de Perfil

GONZALEZ, JUAN CARLOS
Apellido Paterno Apellido Materno Nombre(s)

Documentos [redacted] REGISTRO NACIONAL [redacted] (BRASIL) 91[redacted]-6

Domicilio BRASIL

Teléfono ..... Sección Policial .....

Lugar y Fecha de Nacimiento URUGUAY 25.8.945

Profesión ..... Ocupación .....

Otras actividades .....

Actuación .....

Ideología .....

Situación económica ..... Capital aprox. ..... Vehículo .....

Raza ..... Estatura ..... Peso ..... Color de cabello .....

Color de ojos ..... Complexión ..... Señas .....

Estado civil SOLTERO Nombre del cónyuge .....

Nacionalidad del cónyuge ..... Nombre y edad de los hijos .....

Padre, Nombre ..... Nacionalidad .....

Madre, Nombre GONZALEZ, MARIA FELICIDADE Nacionalidad .....

Estudios .....

Otros datos Al 26.8.83 reside en Brasil. Eval. A-1. (MB)

N. de I. - 08-08 - 5.000 - 1/81
Central de Impresiones Ltda.

219331-6

7.3.84 Fs 1

[redacted] 29750-158

Foto de Frente	Foto de Perfil

GONZALEZ, JUAN JOSE
Apellido Paterno Apellido Materno Nombre(s)

Documentos [redacted] REGISTRO NACIONAL [redacted] (BRASIL) 9145709-2

Domicilio BRASIL

Teléfono ..... Sección Policial .....

Lugar y Fecha de Nacimiento URUGUAY 12.8.957

Profesión ..... Ocupación .....

Otras actividades .....

Actuación .....

Ideología .....

Situación económica ..... Capital aprox. ..... Vehículo .....

Raza ..... Estatura ..... Peso ..... Color de cabello .....

Color de ojos ..... Complexión ..... Señas .....

Estado civil SOLTERO ..... Nombre del cónyuge .....

Nacionalidad del cónyuge ..... Nombre y edad de los hijos .....

Padre, Nombre GONZALEZ, DOMINGO ..... Nacionalidad .....

Madre, Nombre GODOY GONZALEZ, TEREZA ..... Nacionalidad .....

Estudios .....

Otros datos Al 26.8.83 reside en Brasil. Eval.A-1. (NB)

.....

N. de I. - 08-08 - 5.000 - 1/81
Central de Impresiones Ltda.

219332-4

7.3.84 ES

[redacted] 29750-221

Foto de Frente	Foto de Perfil

GONZALEZ LIMA, CELMIRA
Apellido Paterno Apellido Materno Nombre(s)

Documentos [redacted] REGISTRO NACIONAL [redacted] (BRASIL) 9144161-7

Domicilio BRASIL

Teléfono ..... Sección Policial .....

Lugar y Fecha de Nacimiento URUGUAY 21.5.912

Profesión ..... Ocupación .....

Otras actividades .....

Actuación .....

Ideología .....

Situación económica ..... Capital aprox. ..... Vehículo .....

Raza ..... Estatura ..... Peso ..... Color de cabello .....

Color de ojos ..... Complexión ..... Señas .....

Estado civil SOLTERA Nombre del cónyuge .....

Nacionalidad del cónyuge ..... Nombre y edad de los hijos .....

Padre, Nombre GONZALEZ, LAUDELINO Nacionalidad .....

Madre, Nombre LIMA, ANTONIA Nacionalidad .....

Estudios .....

Otros datos Al 26.8.83 reside en Brasil. Eval.A-1. (MB)

.....

N. de I. - 08-08 - 5.000 - 1/81
Central de Impresiones Ltda.

219333-2

7.3.84 F.1

[redacted] 29750-220

Foto de Frente	Foto de Perfil

GONZALEZ LOPEZ, ANITA MARICLER
Apellido Paterno Apellido Materno Nombre(s)

Documentos [redacted] REGISTRO NACIONAL [redacted] (BRASIL) 9144838-7

Domicilio BRASIL

Teléfono Sección Policial

Lugar y Fecha de Nacimiento URUGUAY 22.5.967

Profesión Ocupación

Otras actividades

Actuación

Ideología

Situación económica Capital aprox. Vehículo

Raza Estatura Peso Color de cabello

Color de ojos Complexión Señas

Estado civil SOLTERA Nombre del cónyuge

Nacionalidad del cónyuge Nombre y edad de los hijos

Padre, Nombre GONZALES, HUGO Nacionalidad

Madre, Nombre LOPEZ, ZULMA Nacionalidad

Estudios

Otros datos Al 26.8.83 reside en Brasil. Eval.A-1. (MB)

N. de I. - 08-08 - 5.000 - 1/81
Central de Impresiones Ltda.

219334-O

7.3.84 fs. 2

[redacted] 29750-143

Foto de Frente	Foto de Perfil

GONZALEZ LOPEZ, LAUD SOCORRO
Apellido Paterno Apellido Materno Nombre(s)

Documentos [redacted] REGISTRO NACIONAL [redacted] (BRASIL) 9144496-9

Domicilio BRASIL

Teléfono Sección Policial

Lugar y Fecha de Nacimiento URUGUAY 7.7.964

Profesión Ocupación

Otras actividades

Actuación

Ideología

Situación económica Capital aprox. Vehículo

Raza Estatura Peso Color de cabello

Color de ojos Complexión Señas

Estado civil SOLTERO Nombre del cónyuge

Nacionalidad del cónyuge Nombre y edad de los hijos

Padre, Nombre GONZALES, HUGO Nacionalidad

Madre, Nombre LOPEZ, ZULMA Nacionalidad

Estudios

Otros datos Al 26.8.83 reside en Brasil. Eval.A-1. (MB)

N. de I. - 08-08 - 5.000 : 1/81
Central de Impresiones Ltda.

219335-7

7.3.84 F.1

[redacted] 29750-52

Foto de Frente	Foto de Perfil

GONZALEZ LOPEZ, LUIS ALBERTO
Apellido Paterno Apellido Materno Nombre(s)

Documentos [redacted] REGISTRO NACIONAL [redacted] (BRASIL) 9837329-8

Domicilio BRASIL

Teléfono ..... Sección Policial .....

Lugar y Fecha de Nacimiento URUGUAY 15.7.947

Profesión ..... Ocupación .....

Otras actividades .....

Actuación .....

Ideología .....

Situación económica ..... Capital aprox. ..... Vehículo .....

Raza ..... Estatura ..... Peso ..... Color de cabello .....

Color de ojos ..... Complexión ..... Señas .....

Estado civil SOLTERO Nombre del cónyuge .....

Nacionalidad del cónyuge ..... Nombre y edad de los hijos .....

Padre, Nombre GONZALEZ, MANUEL FAUSTINO Nacionalidad .....

Madre, Nombre LOPEZ, ILMA TEODORA Nacionalidad .....

Estudios .....

Otros datos Al 26.8.83 reside en Brasil. Eval.A-1. (MB)

N. de I. - 08-08 - 5.000 - 1/81
Central de Impresiones Ltda.

219336-5

7.3.84 S.I.

[redacted] 29750-50

Foto de Frente	Foto de Perfil

GONZALEZ LOPEZ, NELY OSMAR
Apellido Paterno Apellido Materno Nombre(s)

Documentos [redacted] REGISTRO NACIONAL [redacted] (BRASIL) 9137282-8

Domicilio BRASIL

Teléfono Sección Policial

Lugar y Fecha de Nacimiento URUGUAY 5.5.940

Profesión Ocupación

Otras actividades

Actuación

Ideología

Situación económica Capital aprox. Vehículo

Raza Estatura Peso Color de cabello

Color de ojos Complexión Señas

Estado civil CASADO Nombre del cónyuge

Nacionalidad del cónyuge Nombre y edad de los hijos

Padre, Nombre GONZALEZ, MANUEL FABIAN Nacionalidad

Madre, Nombre LOPEZ, IRMA TEODORA Nacionalidad

Estudios

Otros datos Al 26.8.83 reside en Brasil. Eval.A-1. (MB)

N. de I. - 08-08 - 5.000 - 1/81
Central de Impresiones Ltda.

7.3.84 Fs. 1

219337-3 [redacted] 2975D-78

Foto de Frente	Foto de Perfil

GONZALEZ LOPEZ, ZULMA JACQUELINE
Apellido Paterno Apellido Materno Nombre(s)

Documentos [redacted] REGISTRO NACIONAL [redacted] (BRASIL) 9144839-5

Domicilio BRASIL

Teléfono Sección Policial

Lugar y Fecha de Nacimiento URUGUAY 17.9.965

Profesión Ocupación

Otras actividades

Actuación

Ideología

Situación económica Capital aprox. Vehículo

Raza Estatura Peso Color de cabello

Color de ojos Complexión Señas

Estado civil SOLTERA Nombre del cónyuge

Nacionalidad del cónyuge Nombre y edad de los hijos

Padre, Nombre GONZALEZ, HUGO Nacionalidad

Madre, Nombre LOPEZ, ZULMA Nacionalidad

Estudios

Otros datos Al 26.8.83 reside en Brasil. Eval.A-1. (MB)

N. de I. - 08-08 - 5.000 - 1/81
Central de Impresiones Ltda.

219338-1

7.3.84 Fs.1

[redacted] 29750-253

Foto de Frente	Foto de Perfil

GONZALEZ LUCERO, ANA LUISA
Apellido Paterno Apellido Materno Nombre(s)

Documentos [redacted] REGISTRO NACIONAL [redacted] (BRASIL) 9141403-2

Domicilio BRASIL

Teléfono Sección Policial

Lugar y Fecha de Nacimiento URUGUAY 23.10.949

Profesión Ocupación

Otras actividades

Actuación

Ideología

Situación económica Capital aprox. Vehículo

Raza Estatura Peso Color de cabello

Color de ojos Complexión Señas

Estado civil casada Nombre del cónyuge

Nacionalidad del cónyuge Nombre y edad de los hijos

Padre, Nombre GONZALEZ, JOSE PEDRO Nacionalidad

Madre, Nombre HIRIARTE, LUISA Nacionalidad

Estudios

Otros datos Al 26.8.83 reside en Brasil. Eval.A-1. (MB)

N. de I. - 08-08 - 5.000 - 1/81
Central de Impresiones Ltda.

219339-9

7.3.84 F.1

[redacted] 29750-133

Foto de Frente	Foto de Perfil

Apellido Paterno [illegible] Apellido Materno GONZALEZ, Nombre(s) LETICIA JACQUELINE

Documentos [redacted] registro nacional [redacted] (brasil) 9141338-9

Domicilio BRASIL

Teléfono ..... Sección Policial .....

Lugar y Fecha de Nacimiento URUGUAY 11.5.974

Profesión ..... Ocupación .....

Otras actividades .....

Actuación .....

Ideología .....

Situación económica ..... Capital aprox. ..... Vehículo .....

Raza ..... Estatura ..... Peso ..... Color de cabello .....

Color de ojos ..... Complexión ..... Señas .....

Estado civil SOLTERA Nombre del cónyuge .....

Nacionalidad del cónyuge ..... Nombre y edad de los hijos .....

Padre, Nombre RODRIGUEZ ACUNA, DILAMO Nacionalidad .....

Madre, Nombre GONZALEZ, EVANGELINA Nacionalidad .....

Estudios .....

Otros datos Al 26.8.83 reside en Brasil. Eval.A-1. (MB)

N. de I. - 08-08 - 5.000 - 1/81
Central de Impresiones Ltda.

219340 - 7

7.3.84 Fs. 1

[redacted] 29750-191

Foto de Frente	Foto de Perfil

GONZALEZ, LUIS ALBERTO
Apellido Paterno Apellido Materno Nombre(s)

Documentos [redacted] REGISTRO NACIONAL [redacted] (BRASIL) 9137365-9

Domicilio BRASIL

Teléfono Sección Policial

Lugar y Fecha de Nacimiento URUGUAY 27.7.943

Profesión Ocupación

Otras actividades

Actuación

Ideología

Situación económica Capital aprox. Vehículo

Raza Estatura Peso Color de cabello

Color de ojos Complexión Señas

Estado civil CASADO Nombre del cónyuge

Nacionalidad del cónyuge Nombre y edad de los hijos

Padre, Nombre GONZALEZ, ARMANDO DANIEL Nacionalidad

Madre, Nombre BARRIOS, ELIDA TEODORA Nacionalidad

Estudios

Otros datos Al 26.8.83 reside en Brasil. Eval.A-1. (MB)

N. de I. - 08-08 - 5.000 - 1/81
Central de Impresiones Ltda.

219341-5 7.3.84 Fs. 1

[redacted]. 29750-157

Foto de Frente	Foto de Perfil

GONZALEZ MACHADO, HECTOR JOSE
Apellido Paterno Apellido Materno Nombre(s)

Documentos [redacted] REGISTRO NACIONAL [redacted] (BRASIL) 914.587-5

Domicilio BRASIL

Teléfono Sección Policial

Lugar y Fecha de Nacimiento URUGUAY 12.12.950

Profesión Ocupación

Otras actividades

Actuación

Ideología

Situación económica Capital aprox. Vehículo

Raza Estatura Peso Color de cabello

Color de ojos Complexión Señas

Estado civil CASADO Nombre del cónyuge

Nacionalidad del cónyuge Nombre y edad de los hijos

Padre, Nombre GONZALEZ, LUIS EDUARDO Nacionalidad

Madre, Nombre MACHADO, LEONILDA Nacionalidad

Estudios

Otros datos Al 26.8.83 reside en Brasil. Eval.A-1. (MB)

N. de I. - 08-08 - 5.000 - 1/81
Central de Impresiones Ltda.

219342-3

7.3.84 Fs.1

[redacted] 29750-163

Foto de Frente	Foto de Perfil

GONZALEZ MACHADO, MARCIO ANDRES
Apellido Paterno Apellido Materno Nombre(s)

Documentos [redacted] REGISTRO NACIONAL [redacted] (BRASIL) 9154761-0

Domicilio BRASIL

Teléfono ..... Sección Policial .....

Lugar y Fecha de Nacimiento URUGUAY 11.4.979

Profesión ..... Ocupación .....

Otras actividades .....

Actuación .....

Ideología .....

Situación económica ..... Capital aprox. ..... Vehículo .....

Raza ..... Estatura ..... Peso ..... Color de cabello .....

Color de ojos ..... Complexión ..... Señas .....

Estado civil SOLTERO Nombre del cónyuge .....

Nacionalidad del cónyuge ..... Nombre y edad de los hijos .....

Padre, Nombre GONZALEZ MOREIRA, JOSE Nacionalidad .....

Madre, Nombre MACHADO CARVALHO, MARIA I. Nacionalidad .....

Estudios .....

Otros datos Al 26.8.83 reside en Brasil. Eval.A-1. (MB)

N. de I. - 08-08 - 5.000 - 1/81
Central de Impresiones Ltda.

219343-1

7.3.84 E 1

[redacted] 29750-7

Foto de Frente	Foto de Perfil

GONZALEZ MARINOS, JULIO RICARDO
Apellido Paterno Apellido Materno Nombre(s)

Documentos [redacted] REGISTRO NACIONAL [redacted] (BRASIL) 9012282-8

Domicilio BRASIL

Teléfono ..... Sección Policial .....

Lugar y Fecha de Nacimiento URUGUAY 12.10.58

Profesión ..... Ocupación .....

Otras actividades .....

Actuación .....

Ideología .....

Situación económica ..... Capital aprox. ..... Vehículo .....

Raza ..... Estatura ..... Peso ..... Color de cabello .....

Color de ojos ..... Complexión ..... Señas .....

Estado civil SOLTERO ..... Nombre del cónyuge .....

Nacionalidad del cónyuge ..... Nombre y edad de los hijos .....

Padre, Nombre GONZALEZ, CARLOS FRANCISCO ..... Nacionalidad .....

Madre, Nombre MARINOS, EPIFANIA ..... Nacionalidad .....

Estudios .....

Otros datos Al 26.8.83 reside en Brasil. Eval. A-1. (MB)

N. de I. - 06-08 - 5.000 - 1/81
Central de Impresiones Ltda.

219344-9

7.3.84 E1

[redacted] 29750-190

Foto de Frente	Foto de Perfil

GONZALEZ MARQUEZ de FAUSTINO, Iiria T.
Apellido Paterno Apellido Materno Nombre(s)

Documentos [redacted] registro nacional [redacted] (Brasil) 902574-8

Domicilio BRASIL

Teléfono Sección Policial

Lugar y Fecha de Nacimiento URUGUAY 16.5.962

Profesión Ocupación

Otras actividades

Actuación

Ideología

Situación económica Capital aprox. Vehículo

Raza Estatura Peso Color de cabello

Color de ojos Complexión Señas

Estado civil CASADO Nombre del cónyuge

Nacionalidad del cónyuge Nombre y edad de los hijos

Padre, Nombre GONZALEZ IBARRA, HUGO U. Nacionalidad

Madre, Nombre MARQUEZ, Nerta Luz Nacionalidad

Estudios

Otros datos Al 26.8.83 reside en Brasil. Eval.A-1. (MB)

N. de I. - 08-08 - 5.000 - 1/81
Central de Impresiones Ltda.

219345-6

7.3.84

[redacted] 29750-198 E.I

Foto de Frente	Foto de Perfil

GONZALEZ MELLO, JOSE LUIS
Apellido Paterno Apellido Materno Nombre(s)

Documentos [redacted] REGISTRO NACIONAL [redacted] (BRASIL) 9144803-4

Domicilio BRASIL

Teléfono ..... Sección Policial .....

Lugar y Fecha de Nacimiento URUGUAY 12.6.951

Profesión ..... Ocupación .....

Otras actividades .....

Actuación .....

Ideología .....

Situación económica ..... Capital aprox. ..... Vehículo .....

Raza ..... Estatura ..... Peso ..... Color de cabello .....

Color de ojos ..... Complexión ..... Señas .....

Estado civil casado Nombre del cónyuge .....

Nacionalidad del cónyuge ..... Nombre y edad de los hijos .....

Padre, Nombre GONZALEZ, RAMON Nacionalidad .....

Madre, Nombre MELLO, LUCIA Nacionalidad .....

Estudios .....

Otros datos Al 26.8.83 reside en Brasil, Eval.A-1, (MB)

.....

N. de I. - 08-08 - 5.000 - 1/81
Central de Impresiones Ltda.

219346 - 4

7.3.84 E.1

[redacted] p. 29750-163

Foto de Frente	Foto de Perfil

GONZALEZ MOREIRA, José
Apellido Paterno Apellido Materno Nombre(s)

Documentos [redacted] REGISTRO NACIONAL [redacted] (BRASIL) 9154719-9

Domicilio BRASIL

Teléfono ..... Sección Policial .....

Lugar y Fecha de Nacimiento URUGUAY 17.12.947

Profesión ..... Ocupación .....

Otras actividades .....

Actuación .....

Ideología .....

Situación económica ..... Capital aprox. ..... Vehículo .....

Raza ..... Estatura ..... Peso ..... Color de cabello .....

Color de ojos ..... Complexión ..... Señas .....

Estado civil CASADO Nombre del cónyuge .....

Nacionalidad del cónyuge ..... Nombre y edad de los hijos .....

Padre, Nombre GONZALEZ MARQUEZ, CONCEPCION Nacionalidad .....

Madre, Nombre MOREIRA, BLANCA EMA Nacionalidad .....

Estudios .....

Otros datos Al 26.8.83 reside en Brasil. Eval. A-1. (ME)

.....

N. de I. - 08-08 - 5.000 - 1/81
Central de Impresiones Ltda.

219347-2

7.3.84

[redacted] 29750-150 ES

Foto de Frente	Foto de Perfil

GONZALEZ MOREIRA, JUDITH
Apellido Paterno Apellido Materno Nombre(s)

Documentos [redacted] REGISTRO NACIONAL [redacted] (BRASIL) 9144950-2

Domicilio BRASIL

Teléfono ..... Sección Policial .....

Lugar y Fecha de Nacimiento URUGUAY 28.3.934

Profesión ..... Ocupación .....

Otras actividades .....

Actuación .....

Ideología .....

Situación económica ..... Capital aprox. ..... Vehículo .....

Raza ..... Estatura ..... Peso ..... Color de cabello .....

Color de ojos ..... Complexión ..... Señas .....

Estado civil SOLTERA ..... Nombre del cónyuge .....

Nacionalidad del cónyuge ..... Nombre y edad de los hijos .....

Padre, Nombre GONZALEZ, TOMAZ ..... Nacionalidad .....

Madre, Nombre MOREIRA, ONDINA ..... Nacionalidad .....

Estudios .....

Otros datos Al 26.8.83 reside en Brasil. Eval.A-1. (MB)

N. de I. - 08-08 - 5.000 - 1/81
Central de Impresiones Ltda.

219348-0

7.3.84 EI

[redacted] 29750-139

Foto de Frente	Foto de Perfil

GONZALEZ MOREIRA, LUIS ALBERTO
Apellido Paterno Apellido Materno Nombre(s)

Documentos [redacted] REGISTRO NACIONAL [redacted] (BRASIL) 9143572-2

Domicilio BRASIL

Teléfono Sección Policial

Lugar y Fecha de Nacimiento URUGUAY 17.12.956

Profesión Ocupación

Otras actividades

Actuación

Ideología

Situación económica Capital aprox. Vehículo

Raza Estatura Peso Color de cabello

Color de ojos Complexión Señas

Estado [redacted] CASADO Nombre del cónyuge

Nacionalidad del cónyuge Nombre y edad de los hijos

Padre, Nombre GONZALEZ, CONCEPCION Nacionalidad

Madre, Nombre MOREIRA, BLANCA EMA Nacionalidad

Estudios

Otros datos Al 26.8.83 reside en Brasil. Eval.A-1. (MB)

N. de I. - 08-08 - 5.000 - 1/81
Central de Impresiones Ltda.

7.3.84 F.S

219349-8

[redacted] 29750-159

Foto de Frente	Foto de Perfil

GONZALEZ, MANUEL
Apellido Paterno Apellido Materno Nombre(s)

Documentos [redacted] REGISTRO NACIONAL [redacted] (BRASIL) 9153815-7

Domicilio BRASIL

Teléfono Sección Policial

Lugar y Fecha de Nacimiento URUGUAY 6.1.955

Profesión Ocupación

Otras actividades

Actuación

Ideología

Situación económica Capital aprox. Vehículo

Raza Estatura Peso Color de cabello

Color de ojos Complexión Señas

Estado civil CASADO Nombre del cónyuge

Nacionalidad del cónyuge Nombre y edad de los hijos

Padre, Nombre GONZALEZ, NAPOLEON Nacionalidad

Madre, Nombre GONZALEZ, ISABEL Nacionalidad

Estudios

Otros datos Al 26.8.83 reside en Brasil. Eval.A-1. (MB)

N. de I. - 06-08 - 5.000 - 1/81
Central de Impresiones Ltda.

219350-6

7.3.84 E1

[redacted] 29750-126

Foto de Frente	Foto de Perfil

GONZALEZ, MIGUEL
Apellido Paterno / Apellido Materno / Nombre(s)

Documentos [redacted] REGISTRO NACIONAL [redacted] (BRASIL) 9143819-5

Domicilio BRASIL

Teléfono ..... Sección Policial .....

Lugar y Fecha de Nacimiento URUGUAY 5.5.956

Profesión ..... Ocupación .....

Otras actividades .....

Actuación .....

Ideología .....

Situación económica ..... Capital aprox. ..... Vehículo .....

Raza ..... Estatura ..... Peso ..... Color de cabello .....

Color de ojos ..... Complexión ..... Señas .....

Estado civil CASADO Nombre del cónyuge .....

Nacionalidad del cónyuge ..... Nombre y edad de los hijos .....

Padre, Nombre ..... Nacionalidad .....

Madre, Nombre GONZALEZ, ROSA Nacionalidad .....

Estudios .....

Otros datos Al 26.8.83 reside en Brasil. Eval.A-1. (MB)

N. de I. - 08-08 - 5.000 - 1/81
Central de Impresiones Ltda.

219351-4

743.84 ES

[redacted] 29750-254

Foto de Frente	Foto de Perfil

GONZALEZ NUNEZ, ACUEDO BALTASAR
Apellido Paterno Apellido Materno Nombre(s)

Documentos [redacted] REGISTRO NACIONAL [redacted] (BRASIL) 9143349-5

Domicilio BRASIL

Teléfono Sección Policial

Lugar y Fecha de Nacimiento URUGUAY 6.2.945

Profesión Ocupación

Otras actividades

Actuación

Ideología

Situación económica Capital aprox. Vehículo

Raza Estatura Peso Color de cabello

Color de ojos Complexión Señas

Estado civil CASADO Nombre del cónyuge

Nacionalidad del cónyuge Nombre y edad de los hijos

Padre, Nombre GONZALEZ, SERAGOZA LAURO Nacionalidad

Madre, Nombre NUNEZ, CARLOTA FELICIA Nacionalidad

Estudios

Otros datos Al 26.8.83 reside en Brasil. Eval.A-1. (MB)

N. de I. - 08-08 - 5.000 - 1/81
Central de Impresiones Ltda.

219352-2

7.3.84 F.1

[redacted] 29750-199

Foto de Frente	Foto de Perfil

GONZALEZ PAZ, JORGE
Apellido Paterno — Apellido Materno — Nombre(s)

Documentos [redacted] registro nacional [redacted] (brasil) 9016594-2

Domicilio BRASIL

Teléfono ____ Sección Policial ____

Lugar y Fecha de Nacimiento URUGUAY 26.6.926

Profesión ____ Ocupación ____

Otras actividades ____

Actuación ____

Ideología ____

Situación económica ____ Capital aprox. ____ Vehículo ____

Raza ____ Estatura ____ Peso ____ Color de cabello ____

Color de ojos ____ Complexión ____ Señas ____

Estado civil SOLTERO Nombre del cónyuge ____

Nacionalidad del cónyuge ____ Nombre y edad de los hijos ____

Padre, Nombre GONZALEZ, RICARDO Nacionalidad ____

Madre, Nombre PAZ, CORA Nacionalidad ____

Estudios ____

Otros datos Al 26.8.83 reside en Brasil. Eval.A-1. (MB)

N. de I. - 08-08 - 5.000 - 1/81
Central de Impresiones Ltda.

219353-0

7.3.84 F.S

[redacted] 29750-182

Foto de Frente	Foto de Perfil

GONZALEZ PEREIRA, ALTAMIR
Apellido Paterno Apellido Materno Nombre(s)

Documentos [redacted] REGISTRO NACIONAL [redacted] (BRASIL) 9137373-5

Domicilio BRASIL

Teléfono Sección Policial

Lugar y Fecha de Nacimiento URUGUAY 17.6.939

Profesión Ocupación

Otras actividades

Actuación

Ideología

Situación económica Capital aprox. Vehículo

Raza Estatura Peso Color de cabello

Color de ojos Complexión Señas

Estado civil SOLTERO Nombre del cónyuge

Nacionalidad del cónyuge Nombre y edad de los hijos

Padre, Nombre GONZALEZ, TELESFORO Nacionalidad

Madre, Nombre PEREIRA, PETRONILA Nacionalidad

Estudios

Otros datos Al 26.8.83 reside en Brasil. Eval.A-1. (MB)

N. de I. - 08-08 - 5.000 - 1/81
Central de Impresiones Ltda.

219354-B

7.3.84 E-1

[redacted] 29750-178

Foto de Frente	Foto de Perfil

GONZALEZ PEREIRA, ANAIMIR
Apellido Paterno Apellido Materno Nombre(s)

Documentos [redacted] registro nacional [redacted] (brasil) 9137301-8

Domicilio BRASIL

Teléfono Sección Policial

Lugar y Fecha de Nacimiento URUGUAY 9.3.953

Profesión Ocupación

Otras actividades

Actuación

Ideología

Situación económica Capital aprox. Vehículo

Raza Estatura Peso Color de cabello

Color de ojos Complexión Señas

Estado civil SOLTERA Nombre del cónyuge

Nacionalidad del cónyuge Nombre y edad de los hijos

Padre, Nombre GONZALEZ, OLEMIR Nacionalidad

Madre, Nombre PEREIRA GONZALEZ, GRECIA Nacionalidad

Estudios

Otros datos Al 26.8.83 reside en Brasil. Eval.A-1. (MB)

N. de I. - 08-08 - 5.000 - 1/81
Central de Impresiones Ltda.

219355-5

7.3.84 F.1

[redacted] 29750-159

Foto de Frente	Foto de Perfil

GONZALEZ PEREIRA, JOSE CARLOS
Apellido Paterno Apellido Materno Nombre(s)

Documentos [redacted] registro nacional [redacted] (BRASIL) 9153991-9

Domicilio BRASIL

Teléfono ..... Sección Policial .....

Lugar y Fecha de Nacimiento URUGUAY 9.5.959

Profesión ..... Ocupación .....

Otras actividades .....

Actuación .....

Ideología .....

Situación económica ..... Capital aprox. ..... Vehículo .....

Raza ..... Estatura ..... Peso ..... Color de cabello .....

Color de ojos ..... Complexión ..... Señas .....

Estado civil SOLTERO Nombre del cónyuge .....

Nacionalidad del cónyuge ..... Nombre y edad de los hijos .....

Padre, Nombre GONZALEZ, WALTER Nacionalidad .....

Madre, Nombre SPEREIRA, CLARITA Nacionalidad .....

Estudios .....

Otros datos Al 26.8.83 reside en Brasil. Eval.A-1. (MB)

.....

N. de I. - 08-08 - 5.000 - 1/81
Central de Impresiones Ltda.

219356-3

7.3.84 F.1

[redacted] 29750-135

Foto de Frente	Foto de Perfil

GONZALEZ PEREIRA, JULIO CESAR
Apellido Paterno Apellido Materno Nombre(s)

Documentos [redacted] REGISTRO NACIONAL [redacted] (BRASIL) 9143886-1

Domicilio BRASIL

Teléfono Sección Policial

Lugar y Fecha de Nacimiento URUGUAY 30.8.954

Profesión Ocupación

Otras actividades

Actuación

Ideología

Situación económica Capital aprox. Vehículo

Raza Estatura Peso Color de cabello

Color de ojos Complexión Señas

Estado civil CASADO Nombre del cónyuge

Nacionalidad del cónyuge Nombre y edad de los hijos

Padre, Nombre GONZALEZ, JUSTO Nacionalidad

Madre, Nombre PEREIRA, ORIANDA Nacionalidad

Estudios

Otros datos Al 26.8.83 reside en Brasil. Eval.A-1. (MB)

N. de I. - 08-08 - 5.000 - 1/81
Central de Impresiones Ltda.

219357-1

7.3.84 F.1

[redacted] 29750-[redacted]

Foto de Frente	Foto de Perfil

GONZALEZ PEREIRA, LUIS MANUEL
Apellido Paterno Apellido Materno Nombre(s)

Documentos [redacted] REGISTRO NACIONAL [redacted] (BRASIL) 9143431-9

Domicilio BRASIL

Teléfono Sección Policial

Lugar y Fecha de Nacimiento URUGUAY 23.5.950

Profesión Ocupación

Otras actividades

Actuación

Ideología

Situación económica Capital aprox. Vehículo

Raza Estatura Peso Color de cabello

Color de ojos Complexión Señas

Estado civil CASADO Nombre del cónyuge

Nacionalidad del cónyuge Nombre y edad de los hijos

Padre, Nombre GONZALEZ, JUSTO Nacionalidad

Madre, Nombre PEREIRA, ORLANDA Nacionalidad

Estudios

Otros datos Al 26.8.83 reside en Brasil. Eval.A-1. (MB)

N. de I. - 08-08 - 5.000 - 1/81
Central de Impresiones Ltda.

219358-9

7.3.84 F.1

[redacted] 29750-93

Foto de Frente	Foto de Perfil

GONZALEZ PEREIRA, OLGA
Apellido Paterno Apellido Materno Nombre(s)

Documentos [redacted] REGISTRO NACIONAL [redacted] (BRASIL) 9145570-7

Domicilio BRASIL

Teléfono ..... Sección Policial .....

Lugar y Fecha de Nacimiento URUGUAY 7.4.949

Profesión ..... Ocupación .....

Otras actividades .....

Actuación .....

Ideología .....

Situación económica ..... Capital aprox. ..... Vehículo .....

Raza ..... Estatura ..... Peso ..... Color de cabello .....

Color de ojos ..... Complexión ..... Señas .....

Estado civil SOLTERA Nombre del cónyuge .....

Nacionalidad del cónyuge ..... Nombre y edad de los hijos .....

Padre, Nombre GONZALEZ, JUAN Nacionalidad .....

Madre, Nombre PEREIRA, GUILHERMINA Nacionalidad .....

Estudios .....

Otros datos Al 26.8.83 reside en Brasil. Eval.A-1. (MB)

.....

N. de I. - 08-08 - 5.000 - 1/81
Central de Impresiones Ltda.

219359-7

7.3.84 E.1

[redacted] 29750-192

Foto de Frente	Foto de Perfil

GONZALEZ PERE[redacted], JOSE CELESTINO
Apellido Paterno Apellido Materno Nombre(s)

Documentos [redacted] REGISTRO NACIONAL [redacted] (BRASIL) 9143302-9

Domicilio BRASIL

Teléfono Sección Policial

Lugar y Fecha de Nacimiento URUGUAY 30.3.943

Profesión Ocupación

Otras actividades

Actuación

Ideología

Situación económica Capital aprox. Vehículo

Raza Estatura Peso Color de cabello

Color de ojos Complexión Señas

Estado civil CASADO Nombre del cónyuge

Nacionalidad del cónyuge Nombre y edad de los hijos

Padre, Nombre GONZALEZ MARINO, JOSE Nacionalidad

Madre, Nombre PEREZ AIRES, DOLORES Nacionalidad

Estudios

Otros datos Al 26.8.83 reside en Brasil. Eval.A-1. (MB)

N. de I. - 08-08 - 5.000 - 1/81
Central de Impresiones Ltda.

219360-5

7.3.84 F.1

[redacted]. 29750-54

Foto de Frente	Foto de Perfil

GONZALEZ PIÑEIRO, MUHACIR
Apellido Paterno Apellido Materno Nombre(s)

Documentos [redacted] REGISTRO NACIONAL [redacted]. (BRASIL) 9137678-5

Domicilio BRASIL

Teléfono ... Sección Policial ...

Lugar y Fecha de Nacimiento URUGUAI 15.4.950

Profesión ... Ocupación ...

Otras actividades ...

Actuación ...

Ideología ...

Situación económica ... Capital aprox. ... Vehículo ...

Raza ... Estatura ... Peso ... Color de cabello ...

Color de ojos ... Complexión ... Señas ...

Estado civil CASADO ... Nombre del cónyuge ...

Nacionalidad del cónyuge ... Nombre y edad de los hijos ...

Padre, Nombre GONZALEZ, OSORIO ... Nacionalidad ...

Madre, Nombre PIÑEIRO, SANTA ... Nacionalidad ...

Estudios ...

Otros datos Al 26.8.83 reside en Brasil. Eval.A-1. (MB)

N. de I. - 08-08 - 5.000 - 1/81
Central de Impresiones Ltda.

219361-3

7.3.84 B.2

[redacted] 29750-30

Foto de Frente	Foto de Perfil

GONZALEZ POPELKA, SANTIAGO NOE
Apellido Paterno Apellido Materno Nombre(s)

Documentos [redacted] REGISTRO NACIONAL [redacted] (BRASIL) 9025843-6

Domicilio BRASIL

Teléfono Sección Policial

Lugar y Fecha de Nacimiento URUGUAY 29.11.979

Profesión Ocupación

Otras actividades

Actuación

Ideología

Situación económica Capital aprox. Vehículo

Raza Estatura Peso Color de cabello

Color de ojos Complexión Señas

Estado civil SOLTERO Nombre del cónyuge

Nacionalidad del cónyuge Nombre y edad de los hijos

Padre, Nombre GONZALEZ, DARDO YAMANDU Nacionalidad

Madre, Nombre POPELKA, MARTHA GRACIELA Nacionalidad

Estudios

Otros datos Al 26.8.83 reside en Brasil. Eval.A-1. (MB)

N. de I. - 08-08 - 5.000 - 1/81
Central de Impresiones Ltda.

219562-1

7.3.84 E.1

[redacted] 29750-137

Foto de Frente	Foto de Perfil

GONZALEZ QUINTANA, JULIO
Apellido Paterno Apellido Materno Nombre(s)

Documentos [redacted] REGISTRO NACIONAL [redacted] (BRASIL) 9143312-6

Domicilio brasil

Teléfono ..... Sección Policial .....

Lugar y Fecha de Nacimiento URUGUAY 30.3.953

Profesión ..... Ocupación .....

Otras actividades .....

Actuación .....

Ideología .....

Situación económica ..... Capital aprox. ..... Vehículo .....

Raza ..... Estatura ..... Peso ..... Color de cabello .....

Color de ojos ..... Complexión ..... Señas .....

Estado civil CASADO Nombre del cónyuge .....

Nacionalidad del cónyuge ..... Nombre y edad de los hijos .....

Padre, Nombre GONZALEZ, DOMINGO Nacionalidad .....

Madre, Nombre QUINTANA, ELODINA Nacionalidad .....

Estudios .....

Otros datos Al 26.8.83 reside en Brasil. Eval.A-1. (MB)

.....

N. de I. - 08-08 - 5.000 - 1/81
Central de Impresiones Ltda.

JUNTA DE COMANDANTES EN JEFE 219363-9

S. I. D.

Dep. I Secc. I

Sub Secc. A/N

Ficha No. ..... Confec. .....

QUIROGA, ... Valentín. .....
Apellidos Nombres

DOCUMENTOS: C/C. NEB. 8371 ..... **C/I.** .....
Serie No. No. Dpto.

OTROS DOC. .....
Pasaporte Lib. Enrol. etc.

NACIMIENTO 29 años(1960) .....
Fecha Lugar

DOMICILIO: Paysandú 830. .....
Calle No. Teléf. Ciudad o Localidad

PROFESIÓN U OCUPACIÓN: ....Marinero-Cabotaje. .....

LUGAR: ..... **CARGO:** .....

IDEOLOGÍA POLÍTICA: ..... **CLASIFICACIÓN:** .....

DATOS COMPLEMENTARIOS .....
Est. Civil Cónyuge Hijos

.....
Otros familiares

F2

FECHA	DOCUMENTOS	219363 ANTECEDENTES A REGISTRAR
8.1.76.	0001	- Afiliado al Partido Comunista con el Nº 13151 , fech de greso S/F [illegible] Rodney Aris mendi).- (EVALUACION: [illegible] AE)

Impreso en

JUNTA DE COMANDANTES EN JEFE 219364-7 Dep. I Secc. I

S. I. D. Sub Secc. A/N

Ficha No. ..... Confec. .....

#1

QUIROGA, Oscar.
Apellidos Nombres

DOCUMENTOS: C/C. BKB 8295 **C/I.** .....
Serie No. No. Dpto.

OTROS DOC. .....
Pasaporte Lib. Enrol. etc.

NACIMIENTO: 41 años(1962) .....
Fecha Lugar

DOMICILIO: Nva. Palmira 1725. .....
Calle No. Teléf. Ciudad o Localidad

PROFESIÓN U OCUPACIÓN: Balanzinero. .....

LUGAR: ..... **CARGO:** .....

IDEOLOGÍA POLÍTICA: ..... **CLASIFICACIÓN:** .....

DATOS COMPLEMENTARIOS .....
Est. Civil Cónyuge Hijos

.....
Otros familiares

B2

FECHA	DOCUMENTOS	219364 ANTECEDENTES A REGISTRAR
8.1.76.	0001	- Afiliado al Partido Comunista con el Nº.17649 , fech: de greso S/F .(Microfilm incautado a Rodney Arismendi).- (EVALUACION: B-3). (AE)

Impreso en

JUNTA DE COMANDANTES EN JEFE

S. I. D.

219365-4

Dep. I Secc. I

Sub Secc. A/N

Ficha No. ..... Confec. .....

QUIROGA CEJAS? Benjamín

Apellidos Nombres

DOCUMENTOS: C/C. LBC. 540 **C/I.** .....

Serie No. No. Dpto.

OTROS DOC. .....

Pasaporte Lib. Enrol. etc.

NACIMIENTO 40 años(1960) .....

Fecha Lugar

DOMICILIO: El Amanecer(r.Negro) .....

Calle No. Teléf. Ciudad o Localidad

PROFESIÓN U OCUPACIÓN: Oficial Albañil

LUGAR: ..... **CARGO:** .....

IDEOLOGÍA POLÍTICA: ..... **CLASIFICACIÓN:** .....

DATOS COMPLEMENTARIOS .....

Est. Civil Cónyuge Hijos

.....

Otros familiares

FR2

FECHA	DOCUMENTOS	219365 ANTECEDENTES A REGISTRAR
8.1.76	0001	- Afiliado al Partido Comunista con el Nº. 12901. , fecha de greso S/F .(Microfilm incautado a Rodney Ariemendi).- (EVALUACION: B-2). (AE)

Impreso en

219366-2

JUNTA DE COMANDANTES EN JEFE

S. I. D.

Dep. I — Secc. I

Sub Secc. A/N

Ficha No. ..... Confec. .....

QUIÑONES PEREYRA, — Federico Guillermo

Apellidos — Nombres

DOCUMENTOS: C/C. BPB. 646 — **C/I.** .....

Serie — No. — No. — Dpto.

OTROS DOC. .....

Pasaporte — Lib. Enrol. — etc.

NACIMIENTO 36 años (1964) .....

Fecha — Lugar

DOMICILIO: Manuel Correa 3556. .....

Calle — No. — Teléf. — Ciudad o Localidad

PROFESIÓN U OCUPACIÓN: UTE. .....

LUGAR: ..... **CARGO:** .....

IDEOLOGÍA POLÍTICA: ..... **CLASIFICACIÓN:** .....

DATOS COMPLEMENTARIOS .....

Est. Civil — Cónyuge — Hijos

.....

Otros familiares

FECHA	DOCUMENTOS	219366 ANTECEDENTES A REGISTRAR
8.1.76.	0001	Afiliado al Partido Comunista con el N°. 21843 , fecha de greso S/F .(Microfilm incautado a Rodney Arismendi).- (EVALUACION: B-2). (AE)

Impreso en

JUNTA DE COMANDANTES EN JEFE 219367-0 FV

S. I. D.

Dep. I Secc. I

Sub Secc. A/N

Ficha No. ..... Confec. .....

QUIÑONES DE FLEITAS, Blanca.
Apellidos Nombres

DOCUMENTOS: C/C. BRA 6524 **C/I.** .....
Serie No. No. Dpto.

OTROS DOC. .....
Pasaporte Lib. Enrol. etc.

NACIMIENTO 37 años (1964) .....
Fecha Lugar

DOMICILIO: Luis Morandi 1924.
Calle No. Teléf. Ciudad o Localidad

PROFESIÓN U OCUPACIÓN: Enfermera.

LUGAR: ..... **CARGO:** .....

IDEOLOGÍA POLÍTICA: ..... **CLASIFICACIÓN:** .....

DATOS COMPLEMENTARIOS .....
Est. Civil Cónyuge Hijos

.....
Otros familiares

FECHA	DOCUMENTOS	219367 ANTECEDENTES A REGISTRAR
8.1.76.	0009	- Afiliado al Partido Comunista con el Nº. 21128 , fecha de ingreso S/F. (Microfilm incautado a Rodney Arismendi).- (EVALUACION: B-3). (AE)

Impreso en

JUNTA DE COMANDANTES EN JEFE 219368-8 Dep. I Secc. I

S. I. D. Sub Secc. A/N

Ficha No. ..... Confec. .....

QUIÑONES DE GOMEZ, Alba Lila.

Apellidos Nombres

DOCUMENTOS: C/C. ..... **C/I.** .....

Serie No. No. Dpto.

OTROS DOC. .....

Pasaporte Lib. Enrol. etc.

NACIMIENTO 22 años(1967) .....

Fecha Lugar

DOMICILIO: Faramiñan 494. .....

Calle No. Teléf. Ciudad o Localidad

PROFESIÓN U OCUPACIÓN: Ama de casa. .....

LUGAR: ..... **CARGO:** .....

IDEOLOGÍA POLÍTICA: ..... **CLASIFICACIÓN:** .....

DATOS COMPLEMENTARIOS .....

Est. Civil Cónyuge Hijos

.....

Otros familiares

FF2

FECHA	DOCUMENTOS	219368 ANTECEDENTES A REGISTRAR
8.1.76.	0001	Afiliado al Partido Comunista con el N°. 28645 , fecha de greso S/F .(Microfilm incautado a Rodney Arismendi).- (EVALUACION: B-2). (AE)

Impreso en

JUNTA DE COMANDANTES EN JEFE 219369-6

S. I. D.

Dep. I Secc. I

Sub Secc. A/N

Ficha No. ..... Confec. .....

QUIÑANES, Héctor.

Apellidos Nombres

DOCUMENTOS: C/C. ..... **C/I.** .....

Serie No. No. Opto.

OTROS DOC. .....

Pasaporte Lib. Enrol. etc.

NACIMIENTO: 24 años (1957) .....

Fecha Lugar

DOMICILIO: Cubo del Sur 3742. .....

Calle No. Teléf. Ciudad o Localidad

PROFESIÓN U OCUPACIÓN: Obrero de la lana. .....

LUGAR: ..... **CARGO:** .....

IDEOLOGÍA POLÍTICA: ..... **CLASIFICACIÓN:** .....

DATOS COMPLEMENTARIOS .....

Est. Civil Cónyuge Hijos

.....

Otros familiares

52

FECHA	DOCUMENTOS	219369 ANTECEDENTES A REGISTRAR
8.1.76.	0001	- Afiliado al Partido Comunista con el No. 7964 de ingreso S/F. [illegible] , fecha mendi).- (EVALUACION: B-2). (AE)

Impreso en

JUNTA DE COMANDANTES EN JEFE 219370-4

S. I. D.

Dep. I Secc. I

Sub Secc. A/N

Ficha No. ..... Confec. .....

QUIROGA, Carlos

Apellidos Nombres

DOCUMENTOS: C/C. BZB. 16729 **C/I.** .....

Serie No. No. Dpto.

OTROS DOC. .....

Pasaporte Lib. Enrol. etc.

NACIMIENTO 31 años(1963) .....

Fecha Lugar

DOMICILIO: Enrique Martinez 1581.

Calle No. Teléf. Ciudad o Localidad

PROFESIÓN U OCUPACIÓN: Peón ACODIKE.

LUGAR: ..... **CARGO:** .....

IDEOLOGÍA POLÍTICA: ..... **CLASIFICACIÓN:** .....

DATOS COMPLEMENTARIOS .....

Est. Civil Cónyuge Hijos

.....

Otros familiares

FECHA	DOCUMENTOS	219370 ANTECEDENTES A REGISTRAR
8.1.76.	0001	Afiliado al Partido Comunista con el Nº. 20813 , fecha de ingreso S/F (microfilm incautado a Rodney Arismendi).- (EVALUACION: B-2). (AE)

Impreso en

JUNTA DE COMANDANTES EN JEFE 219371-8

S. I. D.

Dep. I Secc. I

Sub Secc. A/N

Ficha No. ..... Confec. .....

QUIRINO, Washington

Apellidos Nombres

DOCUMENTOS: C/C. ..... C/I. .....

Serie No. No. Dpto.

OTROS DOC. .....

Pasaporte Lib. Enrol. etc.

NACIMIENTO: 28 años(1967) .....

Fecha Lugar

DOMICILIO: Calle A 6609 .....

Calle No. Teléf. Ciudad o Localidad

PROFESIÓN U OCUPACIÓN: Chapista AYAX .....

LUGAR: ..... **CARGO:** .....

IDEOLOGÍA POLÍTICA: ..... **CLASIFICACIÓN:** .....

DATOS COMPLEMENTARIOS .....

Est. Civil Cónyuge Hijos

.....

Otros familiares

FECHA	DOCUMENTOS	219371 ANTECEDENTES A REGISTRAR
8.1.76	.0001	Afiliado al Partido Comunista con el Nº.27249 , fecha de ingreso S/F .(Microfilm incautado a Rodney Arismendi).- (EVALUACION: B-2). (AE)

Impreso en

219372-0

JUNTA DE COMANDANTES EN JEFE

S. I. D.

Dep. I Secc. I

Sub Secc. A/N

Ficha No. ....., Confec: .....

QUIRINO, Raúl.
Apellidos Nombres

DOCUMENTOS: C/C. BNB 8793 **C/I.** .....
Serie No. No. Dpto.

OTROS DOC. .....
Pasaporte Lib. Enrol. etc.

NACIMIENTO 44 años(1969) .....
Fecha Lugar

DOMICILIO: 18 de julio 679 .....
Calle No. Teléf. Ciudad o Localidad

PROFESIÓN U OCUPACIÓN: Químico.

LUGAR: ..... **CARGO:** .....

IDEOLOGÍA POLÍTICA: ..... **CLASIFICACIÓN:** .....

DATOS COMPLEMENTARIOS .....
Est. Civil Cónyuge Hijos

.....
Otros familiares

FECHA	DOCUMENTOS	219372 ANTECEDENTES A REGISTRAR
8.1.76.	0001	- Afiliado al Partido Comunista con el Nº. 10734 , fec de greso S/F .(Microfilm incautado a Rodney Ar [redacted]nai).- (EVALUACION: B-2). (AE)

Impreso en [redacted]

JUNTA DE COMANDANTES EN JEFE 219373-8

S. I. D.

Dep. I Secc. I

Sub Secc. A/N

Ficha No. ..... Confec. .....

QUIRICO, Antonio.
Apellidos Nombres

DOCUMENTOS: C/C. BDA 13564 **C/I.** .....
Serie No. No. Dpto.

OTROS DOC. .....
Pasaporte Lib. Enrol. etc.

NACIMIENTO: 34 años(1960) .....
Fecha Lugar

DOMICILIO: Resinas 2314 .....
Calle No. Teléf. Ciudad o Localidad

PROFESIÓN U OCUPACIÓN: Mecánico.

LUGAR: ..... **CARGO:** .....

IDEOLOGÍA POLÍTICA: ..... **CLASIFICACIÓN:** .....

DATOS COMPLEMENTARIOS .....
Est. Civil Cónyuge Hijos

.....
Otros familiares

FECHA	DOCUMENTOS	219373 ANTECEDENTES A REGISTRAR
8.1.76.	0001	- Afiliado al Partido Comunista con el Nº 15137 , fecha de greso S/F . [illegible] a Rodney Arismendi).- (EVALUACION: B-2). (AE)

Impreso en

JUNTA DE COMANDANTES EN JEFE 219374-6 Dep. I FSI Secc. I

S. I. D.

Sub Secc. A/N

Ficha No. ..... Confec. .....

QUIROGA María Isabel

Apellidos Nombres

DOCUMENTOS: C/C. ..... C/I. .....

Serie No. No. Dpto.

OTROS DOC. .....

Pasaporte Lib. Enrol. etc.

NACIMIENTO: 27 años (1969) .....

Fecha Lugar

DOMICILIO: 17 mts. y César M. Gutierez. .....

Calle No. Teléf. Ciudad o Localidad

PROFESIÓN U OCUPACIÓN: .....

LUGAR: ..... **CARGO:** .....

IDEOLOGÍA POLÍTICA: ..... **CLASIFICACIÓN:** .....

DATOS COMPLEMENTARIOS .....

Est. Civil Cónyuge Hijos

.....

Otros familiares

FECHA	DOCUMENTOS	219374 ANTECEDENTES A REGISTRAR
8.1.76.	0001	- Afiliado al Partido Comunista con el Nº 36882 , fech de greso S/F [illegible] incautado a Rodney Aris mendi).- (EVALUACION: B-[illegible]). (AE.)

Impreso en

JUNTA DE COMANDANTES EN JEFE 219375-3

S. I. D.

Dep. I Secc. I

Sub Secc. A/N

Ficha No. ..... Confec. .....

QUIÑONES DE CASTROMAN, Sonia.

Apellidos Nombres

DOCUMENTOS: C/C. CEA 5495 **C/I.** .....

Serie No. No. Dpto.

OTROS DOC. .....

Pasaporte Lib. Enrol. etc.

NACIMIENTO 26 años (1960) .....

Fecha Lugar

DOMICILIO: Casavalle 5093 .....

Calle No. Teléf. Ciudad o Localidad

PROFESIÓN U OCUPACIÓN: Maestra.

LUGAR: ..... **CARGO:** .....

IDEOLOGÍA POLÍTICA: ..... **CLASIFICACIÓN:** .....

DATOS COMPLEMENTARIOS .....

Est. Civil Cónyuge Hijos

.....

Otros familiares

FR

FECHA	DOCUMENTOS	219375 ANTECEDENTES A REGISTRAR
8.1.76.	0001	Afiliado al Partido Comunista con el Nº 11308 , fecha ingreso S/F .(Microfilm incautado a Rodney Arias [illegible]).- (EVALUACION: B-2). (AE)

Impreso en

JUNTA DE COMANDANTES EN JEFE 219376-1 Dep. I Secc. I

S. I. D. Sub Secc. A/N

Ficha No. ..... Confec. .....

QUIROGA, María del Carmen.

Apellidos Nombres

DOCUMENTOS: C/C. ANA 23283 **C/I.** .....

Serie No. No. Dpto.

OTROS DOC. .....

Pasaporte Lib. Enrol. etc.

NACIMIENTO 22 años (1966) .....

Fecha Lugar

DOMICILIO: Nilo 3830 .....

Calle No. Teléf. Ciudad o Localidad

PROFESIÓN U OCUPACIÓN: Ama de casa .....

LUGAR: ..... **CARGO:** .....

IDEOLOGÍA POLÍTICA: ..... **CLASIFICACIÓN:** .....

DATOS COMPLEMENTARIOS .....

Est. Civil Cónyuge Hijos

.....

Otros familiares

FECHA	DOCUMENTOS	219376 ANTECEDENTES A REGISTRAR
8.1.76	0001	- Afiliado al Partido Comunista con el Nº. 25350 de ingreso S/F .(Microfilm incautado a Rodney Arismendi).- (EVALUACION: E-2). (AE)

Impreso en

JUNTA DE COMANDANTES EN JEFE
S. I. D.

219377-9

FJ

Dep. I Secc. I
Sub Secc. A/N
Ficha No. ..... Confec. .....

QUIROGA, Iber
Apellidos Nombres

DOCUMENTOS: C/C. TAA 32091 C/I. .....
Serie No. No. Dpto.

OTROS DOC. .....
Pasaporte Lib. Enrol. etc.

NACIMIENTO 23 años (1960) .....
Fecha Lugar

DOMICILIO: B. Etcheverry .....
Calle No. Teléf. Ciudad o Localidad

PROFESIÓN U OCUPACIÓN: Jornalero.

LUGAR: ..... **CARGO:** .....

IDEOLOGÍA POLÍTICA: ..... **CLASIFICACIÓN:** .....

DATOS COMPLEMENTARIOS .....
Est. Civil Cónyuge Hijos

.....
Otros familiares

FECHA	DOCUMENTOS	219377 ANTECEDENTES A REGISTRAR
8.2.76.	0001	- Afiliado al Partido Comunista con el Nº.14771 ;fecha de greso S/F (Microfilm incautado a Rodney Arismendi).- (EVALUACION: B-2). (AE)

Impreso en

JUNTA DE COMANDANTES EN JEFE
S. I. D.

219378-7

Dep. I Secc. I
Sub Secc. A/N
Ficha No. ..... Confec. .....

QUTROGA, Francisco.
Apellidos Nombres

DOCUMENTOS: C/C. ..... **C/I.** .....
Serie No. No. Dpto.

OTROS DOC. .....
Pasaporte Lib. Enrol. etc.

NACIMIENTO: ....23. años.(1964).....
Fecha Lugar

DOMICILIO: ...Yaro. 4279.....
Calle No. Teléf. Ciudad o Localidad

PROFESIÓN U OCUPACIÓN: ..Metalúrgico.....

LUGAR: ..... **CARGO:** .....

IDEOLOGÍA POLÍTICA: ..... **CLASIFICACIÓN:** .....

DATOS COMPLEMENTARIOS .....
Est. Civil Cónyuge Hijos

.....
Otros familiares

F52

FECHA	DOCUMENTOS	219378 ANTECEDENTES A REGISTRAR
8.1.76.	0001	Afiliado al Partido Comunista con el Nº 21448 , fecha de greso S/F [illegible] incautado a Rodney Arismendi).- (EVALUACION: B-2). (AE)

Impreso en [illegible]

JUNTA DE COMANDANTES EN JEFE 219379-5 +SI

S. I. D.

Dep. I Secc. I

Sub Secc. A/N

Ficha No. ..... Confec. .....

QUIROGA, Conrado Raúl

Apellidos Nombres

DOCUMENTOS: C/C. ..... **C/I.** .....

Serie No. No. Dpto.

OTROS DOC. .....

Pasaporte Lib. Enrol. etc.

NACIMIENTO 28 años(1965) .....

Fecha Lugar

DOMICILIO: Aguilar 1328. .....

Calle No. Teléf. Ciudad o Localidad

PROFESIÓN U OCUPACIÓN: Chofer. .....

LUGAR: ..... **CARGO:** .....

IDEOLOGÍA POLÍTICA: ..... **CLASIFICACIÓN:** .....

DATOS COMPLEMENTARIOS .....

Est. Civil Cónyuge Hijos

.....

Otros familiares

AC

FECHA	DOCUMENTOS	219379 ANTECEDENTES A REGISTRAR
8.1.76.	0001	- Afiliado al Partido Comunista con el N° 23591 ., fecha de ingreso S/F . (Microfilm incautado a Rodney Arismendi).- (EVALUACION: E-2). (AE)

Impreso en

JUNTA DE COMANDANTES EN JEFE 2193803

S. I. D.

Dep. I Secc. I

Sub Secc. A/N

Ficha No. ..... Confec. .....

QUIROGA DE CASTILLOS Violeta.
Apellidos Nombres

DOCUMENTOS: C/C. TAA 13508
Serie No. Depto.

OTROS DOC. .....
Pasaporte Lib. Enrol.

NACIMIENTO 28 años (1965)
Fecha Lugar

DOMICILIO: Manuel Freire 616 (y Tres)
Calle No. Teléf. Ciudad o Localidad

PROFESIÓN U OCUPACIÓN: Maestra.

LUGAR: ..... CARGO: .....

IDEOLOGÍA POLÍTICA: ..... CLASIFICACIÓN: .....

DATOS COMPLEMENTARIOS .....
Est. Civil Cónyuge Hijos

.....
Otros familiares

FECHA	DOCUMENTOS	219380 ANTECEDENTES A REGISTRAR
8.1.76.	0001	- Afiliado al Partido Comunista con el Nº. 23362 , fecha de ingreso 30.7.65. [illegible] a Rodney Arismendi).- (EVALUACION: B-2). (AE).

Impreso en

JUNTA DE COMANDANTES EN JEFE 219381-1

S. I. D.

Dep. I Secc. I

Sub Secc. A/N

Ficha No. ..... Confec. .....

QUIROGA ENRIQUEZ, Pedro Walter.
Apellidos Nombres

DOCUMENTOS: C/C. ..... **C/I.** .....
Serie No. No. Dpto.

OTROS DOC. .....
Pasaporte Lib. Enrol. etc.

NACIMIENTO: 38 años (1968) .....
Fecha Lugar

DOMICILIO: Fraternidad 3881. .....
Calle No. Teléf. Ciudad o Localidad

PROFESIÓN U OCUPACIÓN: Jornalero. .....

LUGAR: ..... **CARGO:** .....

IDEOLOGÍA POLÍTICA: ..... **CLASIFICACIÓN:** .....

DATOS COMPLEMENTARIOS .....
Est. Civil Cónyuge Hijos

.....
Otros familiares

FECHA	DOCUMENTOS	219381 ANTECEDENTES A REGISTRAR
8.1.76.	0001	Afiliado al Partido Comunista con el Nº 36314 , fecha de ingreso S/F [illegible] a Rodney Arismendi).- (EVALUACION [illegible] AE.)

Impreso en [illegible]

JUNTA DE COMANDANTES EN JEFE 219382-9 Dep. I Secc. I

S. I. D.

Sub Secc. A/N

Ficha No. ..... Confec. .....

QUIROGA, Julio Luis

Apellidos Nombres

DOCUMENTOS: C/C. ..... C/I. .....

Serie No. No. Dpto.

OTROS DOC. .....

Pasaporte Lib. Enrol. etc.

NACIMIENTO 23 años (1967) .....

Fecha Lugar

DOMICILIO: Acrópolis 3510.

Calle No. Teléf. Ciudad o Localidad

PROFESIÓN U OCUPACIÓN: .....

LUGAR: ..... CARGO: .....

IDEOLOGÍA POLÍTICA: ..... CLASIFICACIÓN: .....

DATOS COMPLEMENTARIOS .....

Est. Civil Cónyuge Hijos

.....

Otros familiares

FECHA	DOCUMENTOS	219382 ANTECEDENTES A REGISTRAR
8.1.86.	0001	Afiliado al Partido Comunista con el Nº 28417 , fecha de ingreso S/F . (Microfilm [illegible] a Rodney Arismendi).- (EVALUACION: [illegible] (AE)

Impreso en

FJ

JUNTA DE COMANDANTES EN JEFE
S. I.º D.

219383-7

Dep. I Secc. I
Sub Secc. A/N
Ficha No. ..... Confec. .....

QUIROGA	Juan Carlos
Apellidos	Nombres

DOCUMENTOS: C/C. BSB 3842 C/I. .....
Serie No. No. Dpto.

OTROS DOC. .....
Pasaporte Lib. Enrol. etc.

NACIMIENTO: 44 años (1968) .....
Fecha Lugar

DOMICILIO: Of. 1. No. 51. .....
Calle No. Teléf. Ciudad o Localidad

PROFESIÓN U OCUPACIÓN: Funcionario de ANCAP. .....

LUGAR: ..... **CARGO:** .....

IDEOLOGÍA POLÍTICA: ..... **CLASIFICACIÓN:** .....

DATOS COMPLEMENTARIOS .....
Est. Civil Cónyuge Hijos

.....
Otros familiares

FECHA	DOCUMENTOS	219383 ANTECEDENTES A REGISTRAR
8.1.76	0001	Afiliado al Partido Comunista con el Nº. 31278 , fecha de greso S/F [illegible] microfilm incautado a Rodney Ariasmendi).- (EVALUACION: B-2).- AE

Impreso en

JUNTA DE COMANDANTES EN JEFE 219384-5 Dep. I FBI Secc. I

S. I. D. Sub Secc. A/N

Ficha No. ..... Confec. .....

QUIROS, ... (Ilegible) .....
Apellidos Nombres

DOCUMENTOS: C/C. BDE 12143 ..... **C/I.** .....
Serie No. No. Dpto.

OTROS DOC. .....
Pasaporte Lib. Enrol. etc.

NACIMIENTO: 27 años (1959) .....
Fecha Lugar

DOMICILIO: Humachiri 4096 .....
Calle No. Teléf. Ciudad o Localidad

PROFESIÓN U OCUPACIÓN: Guarda linea Interdepartamental PNADC/COPSA.....

LUGAR: ..... **CARGO:** .....

IDEOLOGÍA POLÍTICA: ..... **CLASIFICACIÓN:** .....

DATOS COMPLEMENTARIOS .....
Est. Civil Cónyuge Hijos

.....
Otros familiares

FECHA	DOCUMENTOS	219384 ANTECEDENTES A REGISTRAR
8.1.76.	0001	- Afiliado al Partido Comunista con el N°. 9708 , f- de greso 17.9.59 tado a Rodney A.. menai).- (EVALUA...). (AE)

Impreso en

JUNTA DE COMANDANTES EN JEFE 219385-2 Dep. I Secc. I

S. I. D. Sub Secc. A/N

Ficha No. ..... Confec. .....

QUIROGA DE MIERES, Celia

Apellidos Nombres

DOCUMENTOS: C/C. FA22312 **C/I.** .....

Serie No. No. Dpto.

OTROS DOC. .....

Pasaporte Lib. Enrol. etc.

NACIMIENTO 25 años (1965) .....

Fecha Lugar

DOMICILIO: Juan A. Lavalleja 333 .....

Calle No. Teléf. Ciudad o Localidad

PROFESIÓN U OCUPACIÓN: Funcionario Salud Pública. .....

LUGAR: ..... **CARGO:** .....

IDEOLOGÍA POLÍTICA: ..... **CLASIFICACIÓN:** .....

DATOS COMPLEMENTARIOS .....

Est. Civil Cónyuge Hijos

.....

Otros familiares

Fi2

FECHA	DOCUMENTOS	219385 ANTECEDENTES A REGISTRAR
8.1.76.	0001	- Afiliado al Partido Comunista con el Nº 23159 de ingreso S/F , (Microfilm incautado a Rodney Arismendi).- (EVALUACION: B-2). (AE)

Impreso en

JUNTA DE COMANDANTES EN JEFE 219386-O

S. I. D.

Dep. I Secc. I

Sub Secc. A/N

Ficha No. ..... Confec. .....

QUINTANA, Antonio.

Apellidos Nombres

DOCUMENTOS: C/C. LRB. 1479 **C/I.** .....

Série No. No. Dpto.

OTROS DOC. .....

Pasaporte Lib. Enrol. etc.

NACIMIENTO 56 años (1965) .....

Fecha Lugar

DOMICILIO: Of. 2 No. 3614 .....

Calle No. Teléf. Ciudad o Localidad

PROFESIÓN U OCUPACIÓN: Albañil.

LUGAR: ..... **CARGO:** .....

IDEOLOGÍA POLÍTICA: ..... **CLASIFICACIÓN:** .....

DATOS COMPLEMENTARIOS .....

Est. Civil Cónyuge Hijos

.....

Otros familiares

+2

FECHA	DOCUMENTOS	219386 ANTECEDENTES A REGISTRAR
8.1.76.	0001	- Afiliado al Partido Comunista con el Nº 23761 fech de greso S/F. (Microfilm incautado a Rodney Aris menai).- (EVALUACION: B-2). (AE)

Impreso en

JUNTA DE COMANDANTES EN JEFE

S. I. D.

219387-8

FRI

Dep. I Secc. I

Sub Secc. A/N

Ficha No. ..... Confec. .....

QUINTANA, Alberto.

Apellidos Nombres

DOCUMENTOS: C/C. AAB. 3688. **C/I.** .....

Serie No. No. Dpto.

OTROS DOC. .....

Pasaporte Lib. Enrol. etc.

NACIMIENTO: .....

Fecha Lugar

DOMICILIO: Perez Castellanos 1541 y Piedras.

Calle No. Teléf. Ciudad o Localidad

PROFESIÓN U OCUPACIÓN: .....

LUGAR: ..... **CARGO:** .....

IDEOLOGÍA POLÍTICA: ..... **CLASIFICACIÓN:** .....

DATOS COMPLEMENTARIOS .....

Est. Civil Cónyuge Hijos

Comité: Galarza. Zona :P.C.

Otros familiares

FECHA	DOCUMENTOS	219387 ANTECEDENTES A REGISTRAR
8.10.83.	30923/228 013.	- Afiliado al Partido Comunista con el N°. S/N° , fech de greso S/F .(Microfilm incautado a Rodney Ari menai).- (EVALUACION: B-2). (AE)

Impreso en

JUNTA DE COMANDANTES EN JEFE 219388-6

S. I. D.

Dep. I FBI Secc. I

Sub Secc. A/N

Ficha No. ..... Confec. .....

QUINTANA, Antonio.
Apellidos Nombres

DOCUMENTOS: C/C. BBB 1479 **C/I.** .....
Serie No. No. Dpto.

OTROS DOC. .....
Pasaporte Lib. Enrol. etc.

NACIMIENTO: 57 años(1966) .....
Fecha Lugar

DOMICILIO: Of. 2 No.3614. .....
Calle No. Teléf. Ciudad o Localidad

PROFESIÓN U OCUPACIÓN: Albañil .....

LUGAR: ..... **CARGO:** .....

IDEOLOGÍA POLÍTICA: ..... **CLASIFICACIÓN:** .....

DATOS COMPLEMENTARIOS .....
Est. Civil Cónyuge Hijos

.....
Otros familiares

FECHA	DOCUMENTOS	219388 ANTECEDENTES A REGISTRAR
8.1.76.	0001	- Afiliado al Partido Comunista con el N°26169. , fecha de ingreso S/F. .(Microfilm incautado a Rodney Arismendi).- (EVALUACION: B-2). (AE)

Impreso en

JUNTA DE COMANDANTES EN JEFE 219389-4

S. I. D.

Dep. I Secc. I

Sub Secc. A/N

Ficha No. ..... Confec. .....

QUINTEROS DE RODRIGUEZ, Teresa.
Apellidos Nombres

DOCUMENTOS: C/C. EVB 18018. **C/I.** .....
Serie No. No. Dpto.

OTROS DOC. .....
Pasaporte Lib. Enrol. etc.

NACIMIENTO 22 años (1963) .....
Fecha Lugar

DOMICILIO: Sta. Lucía 4530. .....
Calle No. Teléf. Ciudad o Localidad

PROFESIÓN U OCUPACIÓN: Laborea .....

LUGAR: ..... **CARGO:** .....

IDEOLOGÍA POLÍTICA: ..... **CLASIFICACIÓN:** .....

DATOS COMPLEMENTARIOS .....
Est. Civil Cónyuge Hijos

.....
Otros familiares

FECHA	DOCUMENTOS	219389 ANTECEDENTES A REGISTRAR
8.1.76	0001	Afiliado al Partido Comunista con el Nº.20342 , fecha de ingreso S/F .(Microfilm incautado a Rodney Arismendi).- (EVALUACION: B-2). (AE).

Impreso en

FBL

JUNTA DE COMANDANTES EN JEFE
S. I. D.

219390-2

Dep. I Secc. I
Sub Secc. A/N
Ficha No. ..... Confec. .....

QUINTEROS, Juan.
Apellidos Nombres

DOCUMENTOS: C/C. EDC. 393 **C/i.** .....
Serie No. No. Dpto.

OTROS DOC. .....
Pasaporte Lib. Enrol. etc.

NACIMIENTO .....
Fecha Lugar

DOMICILIO: Of. 2 No.5459. .....
Calle No. Teléf. Ciudad o Localidad

PROFESIÓN U OCUPACIÓN: .....

LUGAR: ..... **CARGO:** .....

IDEOLOGÍA POLÍTICA: ..... **CLASIFICACIÓN:** .....

DATOS COMPLEMENTARIOS .....
Est. Civil Cónyuge Hijos

.....
Otros familiares

FECHA	DOCUMENTOS	219390 ANTECEDENTES A REGISTRAR
8.1.76.	0001	- Afiliado al Partido Comunista con el Nº. 5739 , fech de greso S/F .(Microfilm incautado a Rodney Aria mendi).- (EVALUACION: B-2). (AE)

Impreso en

JUNTA DE COMANDANTES EN JEFE 219391-0 FM

S. I. D.

Dep. I Secc. I

Sub Secc. A/N

Ficha No. ..... Confec. .....

QUINTEROS SOSA, Josefa.
Apellidos Nombres

DOCUMENTOS. C/C. BNB 25012 **C/I.** .....
Serie No. No. Dpto.

OTROS DOC. .....
Pasaporte Lib. Enrol. etc.

NACIMIENTO 46 años(1969) .....
Fecha Lugar

DOMICILIO: Basilio Araujo 3750. .....
Calle No. Teléf. Ciudad o Localidad

PROFESIÓN U OCUPACIÓN: Labores. .....

LUGAR: ..... **CARGO:** .....

IDEOLOGÍA POLÍTICA: ..... **CLASIFICACIÓN:** .....

DATOS COMPLEMENTARIOS .....
Est. Civil Cónyuge Hijos

.....
Otros familiares

FECHA	DOCUMENTOS	219391 ANTECEDENTES A REGISTRAR
8.1.76.	0001	- Afiliado al Partido Comunista con el N°.40837 , fecha de ingreso S/F .(Microfilm incautado a Rodney Arismendi).- (EVALUACION: B-2). (AE)

Impreso en

JUNTA DE COMANDANTES EN JEFE 219392-8 Dep. I Secc. I

S. I. D. Sub Secc. A/N

Ficha No. ..... Confec. .....

QUINTEROS, José E.

Apellidos Nombres

DOCUMENTOS: C/C. AOA. 7579 **C/I.** .....

Serie No. No. Dpto.

OTROS DOC. .....

Pasaporte Lib. Enrol. etc.

NACIMIENTO 35 años (1967) .....

Fecha Lugar

DOMICILIO: Casavalle 4930 .....

Calle No. Teléf. Ciudad o Localidad

PROFESIÓN U OCUPACIÓN: Maquinista de Hisisa. .....

LUGAR: ..... **CARGO:** .....

IDEOLOGÍA POLÍTICA: ..... **CLASIFICACIÓN:** .....

DATOS COMPLEMENTARIOS .....

Est. Civil Cónyuge Hijos

.....

Otros familiares

F52

FECHA	DOCUMENTOS	219392 ANTECEDENTES A REGISTRAR
8.1.76.	0001	- Afiliado al Partido Comunista con el Nº. 26828 , fecha de ingreso S/F .(Microfilm incautado a Rodney Arismendi).- (EVALUACION: B-2). (AE)

Impreso en Chile

JUNTA DE COMANDANTES EN JEFE

S. I. D.

219393-6

Dep. 1 Secc. 1

Sub Secc. A/N

Ficha No. ..... Confec. .....

QUINTEROS DE AGUILERA, Gladys.

Apellidos Nombres

DOCUMENTOS: C/C. ..... **C/I.** .....

Serie No. No. Dpto.

OTROS DOC. .....

Pasaporte Lib. Enrol. etc.

NACIMIENTO: 37 años(1968) .....

Fecha Lugar

DOMICILIO: Coraceros 3726 .....

Calle No. Teléf. Ciudad o Localidad

PROFESIÓN U OCUPACIÓN: Labores. .....

LUGAR: ..... **CARGO:** .....

IDEOLOGÍA POLÍTICA: ..... **CLASIFICACIÓN:** .....

DATOS COMPLEMENTARIOS .....

Est. Civil Cónyuge Hijos

.....

Otros familiares

FECHA	DOCUMENTOS	219393 ANTECEDENTES A REGISTRAR
8.1.76.	0001	- Afiliado al Partido Comunista con el Nº. 31749 , fecha de ingreso S/F .(Microfilm incautado a Rodney Arismendi).- (EVALUACION: B-2). (AE)

Impreso en

JUNTA DE COMANDANTES EN JEFE 219394-4 Dep. I Secc. I

S. I. D. Sub Secc. A/N

Ficha No. ..... Confec. .....

QUINTEROS, Uroteo.

Apellidos Nombres

DOCUMENTOS: C/C. ..... **C/I.** .....

Serie No. No. Dpto.

OTROS DOC. .....

Pasaporte Lib. Enrol. etc.

NACIMIENTO .....

Fecha Lugar

DOMICILIO: .....Cardona (Soriano).....

Calle No. Teléf. Ciudad o Localidad

PROFESIÓN U OCUPACIÓN: .....

LUGAR: ..... **CARGO:** .....

IDEOLOGÍA POLÍTICA: ..... **CLASIFICACIÓN:** .....

DATOS COMPLEMENTARIOS .....

Est. Civil Cónyuge Hijos

.....

Otros familiares

FECHA	DOCUMENTOS	219394 ANTECEDENTES A REGISTRAR
8.1.76.	0001	- Afiliado al Partido Comunista con el Nº.1548 , fecha de ingreso S/F .(Microfilm incautado a Rodney Arismendi).- (EVALUACION: B-2). (AE)

Impreso en

JUNTA DE COMANDANTES EN JEFE
S. I. D.

219395-1

FBI

Dep. I Secc. I
Sub Secc. A/N
Ficha No. ..... Confec. .....

QUINTERO, Raúl
Apellidos Nombres

DOCUMENTOS: C/C. CMA 6050 **C/I.** .....
Serie No. No. Dpto.

OTROS DOC. .....
Pasaporte Lib. Enrol. etc.

NACIMIENTO: 37 años.(1962).....
Fecha Lugar

DOMICILIO: Carretera San Jacinto. Km.33.
Calle No. Teléf. Ciudad o Localidad

PROFESIÓN U OCUPACIÓN: Mecánico.

LUGAR: ..... **CARGO:** .....

IDEOLOGÍA POLÍTICA: ..... **CLASIFICACIÓN:** .....

DATOS COMPLEMENTARIOS .....
Est. Civil Cónyuge Hijos

.....
Otros familiares

FECHA	DOCUMENTOS	219395 ANTECEDENTES A REGISTRAR
8.1.76.	0001	- Afiliado al Partido Comunista con el Nº 16892 , fecha de ingreso S/F . .(Microfilm incautado a Rodney Arismendi).- (EVALUACION: B-2). (AE)

Impreso en

JUNTA DE COMANDANTES EN JEFE 219396-9

S. I. D.

Dep. I Secc. I

Sub Secc. A/N

Ficha No. ..... Confec. .....

QUINTEIA SANTOS, Isidoro.
Apellidos Nombres

DOCUMENTOS: C/C. ...BAB.4510..... **C/I.** .....
Serie No. No. Dpto.

OTROS DOC. .....
Pasaporte Lib. Enrol. etc.

NACIMIENTO: 50 años (1969).....
Fecha Lugar

DOMICILIO: ....Corrales 3955.....
Calle No. Teléf. Ciudad o Localidad

PROFESIÓN U OCUPACIÓN: ...Oficial herrero.....

LUGAR: .....**CARGO:** .....

IDEOLOGÍA POLÍTICA: .....**CLASIFICACIÓN:** .....

DATOS COMPLEMENTARIOS .....
Est. Civil Cónyuge Hijos

.....
Otros familiares

792

FECHA	DOCUMENTOS	219396 ANTECEDENTES A REGISTRAR
8.1.76	0001	- Afiliado al Partido Comunista con el Nº 40265 , fecha de ingreso S/F . (Microfilm incautado a Rodney Arismendi).- (EVALUACION: B-2). (AE)

Impreso en

JUNTA DE COMANDANTES EN JEFE
S. I. D.

219397-7

Dep. I — Secc. I
Sub Secc. A/N
Ficha No. ..... Confec. .....

QUINTANA OLIVERA. — Nibia Esther.
Apellidos — Nombres

DOCUMENTOS: C/C. .... BXB.4897 ..... **C/I.** .....
Serie — No. — No. — Dpto.

OTROS DOC. .....
Pasaporte — Lib. Enrol. — etc.

NACIMIENTO: 22 años(1968) .....
Fecha — Lugar

DOMICILIO: Juan F. Quesada 3489. .....
Calle — No. — Teléf. — Ciudad o Localidad

PROFESIÓN U OCUPACIÓN: Ama de casa. .....

LUGAR: ..... **CARGO:** .....

IDEOLOGÍA POLÍTICA: ..... **CLASIFICACIÓN:** .....

DATOS COMPLEMENTARIOS .....
Est. Civil — Cónyuge — Hijos

.....
Otros familiares

FECHA	DOCUMENTOS	219397 ANTECEDENTES A REGISTRAR
8.1.76.	0001	- Afiliado al Partido Comunista con el Nº 32720 de ingreso S/F .(Microfilm incautado a Rodney Arismendi).- (EVALUACION: B-2). (AE)

Impreso en

JUNTA DE COMANDANTES EN JEFE 219398-5 Dep. I FSI Secc. I

S. I. D.

Sub Secc. A/N

Ficha No. ..... Confec. .....

QUINTANA, Nélida.

Apellidos Nombres

DOCUMENTOS: C/C. ..... **C/I.** .....

Serie No. No. Dpto.

OTROS DOC. .....

Pasaporte Lib. Enrol. etc.

NACIMIENTO: 23 años (1961) .....

Fecha Lugar

DOMICILIO: Dgo. Baque.

Calle No. Teléf. Ciudad o Localidad

PROFESIÓN U OCUPACIÓN: Labores.

LUGAR: ..... **CARGO:** .....

IDEOLOGÍA POLÍTICA: ..... **CLASIFICACIÓN:** .....

DATOS COMPLEMENTARIOS .....

Est. Civil Cónyuge Hijos

.....

Otros familiares

FECHA	DOCUMENTOS	219398 ANTECEDENTES A REGISTRAR
8.1.76.	0001	Afiliado al Partido Comunista con el Nº 15551 de ingreso S/F .(Microfilm incautado a Rodney Arismendi).- (EVALUACION: B-2). (AE)

Impreso en

JUNTA DE COMANDANTES EN JEFE 219399-3

S. I. D.

Dep. I Secc. I

Sub Secc. A/N

Ficha No. ..... Confec. .....

QUINTANA, Miguel.
Apellidos Nombres

DOCUMENTOS: C/C. BVA. 13753 C/I. .....
Serie No. No. Dpto.

OTROS DOC. .....
Pasaporte Lib. Enrol. etc.

NACIMIENTO: 23 años (1958) .....
Fecha Lugar

DOMICILIO: José Marmol 531. .....
Calle No. Teléf. Ciudad o Localidad

PROFESIÓN U OCUPACIÓN: Camionero.

LUGAR: ..... **CARGO:** .....

IDEOLOGÍA POLÍTICA: ..... **CLASIFICACIÓN:** .....

DATOS COMPLEMENTARIOS .....
Est. Civil Cónyuge Hijos

.....
Otros familiares

FFC

FECHA	DOCUMENTOS	219399 ANTECEDENTES A REGISTRAR
8.1.76.	0001	- Afiliado al Partido Comunista con el N°. 6481 , fecha de ingreso S/F. .(Microfilm incautado a Rodney Arismendi).- (EVALUACION: B-2). (AE).

Impreso en

JUNTA DE COMANDANTES EN JEFE

S. I. D.

219400·9

Dep. I | Secc. I

Sub Secc. A/N

Ficha No. ..... Confec. .....

QUINTANA DE RIVERA, Martina M.

Apellidos | Nombres

DOCUMENTOS: C/C. BCA. 44651 **C/I.** .....

Serie | No. | No. | Dpto.

OTROS DOC. .....

Pasaporte | Lib. Enrol. | etc.

NACIMIENTO 62 años (1969) .....

Fecha | Lugar

DOMICILIO: Belanger 6642. .....

Calle | No. | Teléf. | Ciudad o Localidad

PROFESIÓN U OCUPACIÓN: Doméstica. .....

LUGAR: ..... **CARGO:** .....

IDEOLOGÍA POLÍTICA: ..... **CLASIFICACIÓN:** .....

DATOS COMPLEMENTARIOS .....

Est. Civil | Cónyuge | Hijos

.....

Otros familiares

FECHA	DOCUMENTOS	219400 ANTECEDENTES A REGISTRAR
8.1.76.	0001	- Afiliado al Partido Comunista con el Nº. 37232. , fecha de ingreso S/F. (Microfilm incautado a Rodney Arismendi).- (EVALUACION: B-2). (AE)

Impreso en

JUNTA DE COMANDANTES EN JEFE

S. I. D.

219401-7

Dep. I Secc. I

Sub Secc. A/N

Ficha No. ..... Confec. .....

QUINTANA, ... Luis .....
Apellidos Nombres

DOCUMENTOS: C/C. ..... **C/I.** .....
Serie No. No. Dpto.

OTROS DOC. .....
Pasaporte Lib. Enrol. etc.

NACIMIENTO: .....
Fecha Lugar

DOMICILIO: ....Cardona, (Soriano).....
Calle No. Teléf. Ciudad o Localidad

PROFESIÓN U OCUPACIÓN: .Jornalero.....

LUGAR: ..... **CARGO:** .....

IDEOLOGÍA POLÍTICA: ..... **CLASIFICACIÓN:** .....

DATOS COMPLEMENTARIOS .....
Est. Civil Cónyuge Hijos

.....
Otros familiares

R2

FECHA	DOCUMENTOS	219401 ANTECEDENTES A REGISTRAR
8.1.76.	0001	- Afiliado al Partido Comunista con el Nº 1547 de ingreso 22.8.46 .(Microfilm incautado a Rodney Arismendi).- (EVALUACION: B-2). (AE)

Impreso en

JUNTA DE COMANDANTES EN JEFE
S. I. D.

219402-5

Dep. I Sec. I
Sub Secc. A/N
Ficha No. ..... Confec. .....

QUINTANA, Juan Carlos.
Apellidos Nombres

DOCUMENTOS: C/C. FRA 12597 C/I. .....
Serie No. No. Dpto.

OTROS DOC. .....
Pasaporte Lib. Enrol. etc.

NACIMIENTO: 23 años (1963) .....
Fecha Lugar

DOMICILIO: Cno. Uruguay 2983 (Canelones) .....
Calle No. Teléf. Ciudad o Localidad

PROFESIÓN U OCUPACIÓN: Obrero de la construcción.

LUGAR: ..... **CARGO:** .....

IDEOLOGÍA POLÍTICA: ..... **CLASIFICACIÓN:** .....

DATOS COMPLEMENTARIOS .....
Est. Civil Cónyuge Hijos

.....
Otros familiares

FECHA	DOCUMENTOS	219402 ANTECEDENTES A REGISTRAR
8.2.76.	0001	- Afiliado al Partido Comunista con el Nº. 19248 , fecha de ingreso S/F. .(Microfilm incautado a Rodney Ariemendi).- (EVALUACION: B-2). (AE)

Impreso en

JUNTA DE COMANDANTES EN JEFE 219403-3

S. I. D.

Dep. I FSN Secc. I

Sub Secc. A/N

Ficha No. ..... Confec. .....

QUINTANA, Irinea Mabel.
Apellidos Nombres

DOCUMENTOS: C/C. ..... C/I. .....
Serie No. No. Dpto.

OTROS DOC. .....
Pasaporte Lib. Enrol. etc.

NACIMIENTO: 16 años (1953) .....
Fecha Lugar

DOMICILIO: Juncal 37 (Colonia) .....
Calle No. Teléf. Ciudad o Localidad

PROFESIÓN U OCUPACIÓN: Mucama.

LUGAR: ..... **CARGO:** .....

IDEOLOGÍA POLÍTICA: ..... **CLASIFICACIÓN:** .....

DATOS COMPLEMENTARIOS .....
Est. Civil Cónyuge Hijos

.....
Otros familiares

FECHA	DOCUMENTOS	219403 ANTECEDENTES A REGISTRAR
8.1.76.	0001	- Afiliado al Partido Comunista con el Nº. 6224. , fecha de ingreso S/F. .(Microfilm incautado a Rodney Ariemendi).- (EVALUACION: B-2). (AE)

Impreso en

JUNTA DE COMANDANTES EN JEFE
S. I. D.

219404-1

Dep. I — Secc. I
Sub Secc. A/N
Ficha No. ..... Confec. .....

QUINTANA, ... Eugenio Elio. .....
Apellidos ..... Nombres

DOCUMENTOS: C/C. BV4 6069 ..... **C/I.** .....
Serie No. No. Dpto.

OTROS DOC. .....
Pasaporte Lib. Enrol. etc.

NACIMIENTO: 47 años(1967) .....
Fecha Lugar

DOMICILIO: Prusia 1790. .....
Calle No. Teléf. Ciudad o Localidad

PROFESIÓN U OCUPACIÓN: Carpintero. .....

LUGAR: ..... **CARGO:** .....

IDEOLOGÍA POLÍTICA: ..... **CLASIFICACIÓN:** .....

DATOS COMPLEMENTARIOS .....
Est. Civil Cónyuge Hijos

.....
Otros familiares

FECHA	DOCUMENTOS	219404 ANTECEDENTES A REGISTRAR
8.1.76.	0001	- Afiliado al Partido Comunista con el Nº 28163 , fecha de ingreso S/F .(Microfilm incautado a Rodney Arismendi).-(EVALUACION: B-2). (AE)

Impreso en

JUNTA DE COMANDANTES EN JEFE 219405-8 Dep. I F31 Secc. I

S. I. D. Sub Secc. A/N

Ficha No. ..... Confec. .....

QUINTANA, Elmirene.
Apellidos Nombres

DOCUMENTOS: C/C. ..... C/I. .....
Serie No. No. Dpto.

OTROS DOC. .....
Pasaporte Lib. Enrol. etc.

NACIMIENTO: 18 años (1957) .....
Fecha Lugar

DOMICILIO: Juncal 37 (Colonia) .....
Calle No. Teléf. Ciudad o Localidad

PROFESIÓN U OCUPACIÓN: Costurera.

LUGAR: ..... CARGO: .....

IDEOLOGÍA POLÍTICA: ..... CLASIFICACIÓN: .....

DATOS COMPLEMENTARIOS .....
Est. Civil Cónyuge Hijos

.....
Otros familiares

FECHA	DOCUMENTOS	219405 ANTECEDENTES A REGISTRAR
8.1.76.	0001	- Afiliado al Partido Comunista con el N° 6223. , fecha de greso S/F .(Microfilm incautado a Rodney Ariemendi).- (EVALUACION: B-2). (AE)

Impresc en

JUNTA DE COMANDANTES EN JEFE **219406 - 6** Dep. I Secc. I

S. I. D. Sub Secc. A/N

Ficha No. ..... Confec. .....

QUINTANA, Carlos María.
Apellidos Nombres

DOCUMENTOS: C/C. BNB 8051. **C/I.** .....
Serie No. No. Dpto.

OTROS DOC. .....
Pasaporte Lib. Enrol. etc.

NACIMIENTO: 46 años (1969) .....
Fecha Lugar

DOMICILIO: Alta Tensión 3915. .....
Calle No. Teléf. Ciudad o Localidad

PROFESIÓN U OCUPACIÓN: Obrero de la construcción. .....

LUGAR: ..... **CARGO:** .....

IDEOLOGÍA POLÍTICA: ..... **CLASIFICACIÓN:** .....

DATOS COMPLEMENTARIOS .....
Est. Civil Cónyuge Hijos

.....
Otros familiares

FECHA	DOCUMENTOS	219406 ANTECEDENTES A REGISTRAR
8.1.76.	0001	- Afiliado al Partido Comunista con el N°. 41066. , fecha de . greso S/F. .(Microfilm incautado a Rodney Ariemendi).- (EVALUACION: B-2). (AE)

Impreso en

JUNTA DE COMANDANTES EN JEFE
S. I. D.

219407-4

Dep. I Secc. I
Sub Secc. A/N
Ficha No. ..... Confec. .....

QUINTANA, Bernardino.
Apellidos Nombres

DOCUMENTOS: C/C. ..... C/I. .....
Serie No. No. Dpto.

OTROS DOC. .....
Pasaporte Lib. Enrol. etc.

NACIMIENTO: 47 años (1965).
Fecha Lugar

DOMICILIO: Emilio Castelar .....
Calle No. Teléf. Ciudad o Localidad

PROFESIÓN U OCUPACIÓN: Metalúrgica.....

LUGAR: ..... **CARGO:** .....

IDEOLOGÍA POLÍTICA: ..... **CLASIFICACIÓN:** .....

DATOS COMPLEMENTARIOS .....
Est. Civil Cónyuge Hijos

.....
Otros familiares

FECHA	DOCUMENTOS	219407 ANTECEDENTES A REGISTRAR
8.1.76.	0001	- Afiliado al Partido Comunista con el Nº 22751 , fecha de ingreso S/F. (Microfilm incautado a Rodney Ariasmendi).- (EVALUACION: B-2). (AE)

Impreso en

JUNTA DE COMANDANTES EN JEFE 219408-2

S. I. D.

Dep. I Secc. I

Sub Secc. A/N

Ficha No. ..... Confec. .....

QUINTANA, Armando.
Apellidos Nombres

DOCUMENTOS: C/C. NCG 100 C/I. .....
Serie No. No. Dpto.

OTROS DOC. .....
Pasaporte Lib. Enrol. etc.

NACIMIENTO: 62 años (1962) .....
Fecha Lugar

DOMICILIO: Dgo. Baque (Colonia) .....
Calle No. Teléf. Ciudad o Localidad

PROFESIÓN U OCUPACIÓN: Obrero de la Construcción.

LUGAR: ..... **CARGO:** .....

IDEOLOGÍA POLÍTICA: ..... **CLASIFICACIÓN:** .....

DATOS COMPLEMENTARIOS .....
Est. Civil Cónyuge Hijos

.....
Otros familiares

FECHA	DOCUMENTOS	219408 ANTECEDENTES A REGISTRAR
8.1.76.	0001	- Afiliado al Partido Comunista con el Nº. 30742. , fecha de greso S/F. .(Microfilm incautado a Rodney Ariemendi).- (EVALUACION:. B-2). (AE)

Impreso en

JUNTA DE COMANDANTES EN JEFE 219409-0 Dep. I Secc. I

S. I. D. Sub Secc. A/N

Ficha No. ..... Confec. .....

R. DE AROSTEGUI, ... Blanca. .....
Apellidos Nombres

DOCUMENTOS: C/C ..... **C/I** .....
Serie No. No. Dpto.

OTROS DOC. .....
Pasaporte Lib. Enrol. etc.

NACIMIENTO: 50 años(1967) .....
Fecha Lugar

DOMICILIO: B y Ordoñez (Canelones) .....
Calle No. Teléf. Ciudad o Localidad

PROFESIÓN U OCUPACIÓN: Enfermera. .....

LUGAR: ..... **CARGO:** .....

IDEOLOGÍA POLÍTICA: ..... **CLASIFICACIÓN:** .....

DATOS COMPLEMENTARIOS .....
Est. Civil Cónyuge Hijos

.....
Otros familiares

A12

FECHA	DOCUMENTOS	219409 ANTECEDENTES A REGISTRAR
8.1.76.	0001	- Afiliado al Partido Comunista con el Nº. 29825. de greso S/F. .(Microfilm incautado a Rodney Aria menci).- (EVALUACION: B-2). (AE)

Impreso en

JUNTA DE COMANDANTES EN JEFE 219410 - 8

S. I. D.

Dep. I Secc. I

Sub Secc. A/N

Ficha No. ..... Confec. .....

R. DE BARCA, Venerable.

Apellidos Nombres

DOCUMENTOS: C/C. ..... **C/I.** .....

Serie No. No. Dpto.

OTROS DOC. .....

Pasaporte Lib. Enrol. etc.

NACIMIENTO: 32 años(1963) .....

Fecha Lugar

DOMICILIO: Sebastopol 2986. .....

Calle No. Teléf. Ciudad o Localidad

PROFESIÓN U OCUPACIÓN: Obrera Textil. .....

LUGAR: ..... **CARGO:** .....

IDEOLOGÍA POLÍTICA: ..... **CLASIFICACIÓN:** .....

DATOS COMPLEMENTARIOS .....

Est. Civil Cónyuge Hijos

.....

Otros familiares

TFC

FECHA	DOCUMENTOS	219410 ANTECEDENTES A REGISTRAR
8.1.76.	0001	- Afiliado al Partido Comunista con el N°. 20431. de ingreso S/F. .(Microfilm incautado a Rodney Arismendi).- (EVALUACION: B-2). (AE)

Impreso en

JUNTA DE COMANDANTES EN JEFE 219411-6

S. I. D.

FBI

Dep. I Secc. I

Sub Secc. A/N

Ficha No. ..... Confec. .....

R. DE BARONE, Natividad.

Apellidos Nombres

DOCUMENTOS: C/C. AHA 7529. **C/I.** .....

Serie No. No. Dpto.

OTROS DOC. .....

Pasaporte Lib. Enrol. etc.

NACIMIENTO: 54 años (1965) .....

Fecha Lugar

DOMICILIO: Isla de Flores 1160. .....

Calle No. Teléf. Ciudad o Localidad

PROFESIÓN U OCUPACIÓN: Jubilada. .....

LUGAR: ..... **CARGO:** .....

IDEOLOGÍA POLÍTICA: ..... **CLASIFICACIÓN:** .....

DATOS COMPLEMENTARIOS .....

Est. Civil Cónyuge Hijos

.....

Otros familiares

FECHA	DOCUMENTOS	219411 ANTECEDENTES A REGISTRAR
8.1.76.	0001	- Afiliado al Partido Comunista con el Nº22354. , fecha de greso S/F. .(Microfilm incautado a Rodney Arismendi).- (EVALUACION: B-2). ( )

Impreso en

JUNTA DE COMANDANTES EN JEFE 219412-4

S. I. D.

Dep. I Secc. I

Sub Secc. A/N

Ficha No. ..... Confec. .....

R. DE DEICON, María Julia.

Apellidos Nombres

DOCUMENTOS: C/C. ..... **C/I.** .....

Serie No. No. Dpto.

OTROS DOC. .....

Pasaporte Lib. Enrol. etc.

NACIMIENTO: 25 años (1960) .....

Fecha Lugar

DOMICILIO: Igúa 4516. .....

Calle No. Teléf. Ciudad o Localidad

PROFESIÓN U OCUPACIÓN: Doméstica. .....

LUGAR: ..... **CARGO:** .....

IDEOLOGÍA POLÍTICA: ..... **CLASIFICACIÓN:** .....

DATOS COMPLEMENTARIOS .....

Est. Civil Cónyuge Hijos

.....

Otros familiares

FECHA	DOCUMENTOS	219412 ANTECEDENTES A REGISTRAR
8.1.76.	0001	- Afiliado al Partido Comunista con el N°.15016. , Fecha de ingreso S/F. .(Microfilm incautado a Rodney Arismendi).- (EVALUACION: B-2). (AE)

Impreso en

JUNTA DE COMANDANTES EN JEFE 219413-2 Dep. I Secc. I

S. I. D. Sub Secc. A/N

Ficha No. ..... Confec. .....

R. DE LOPEZ, Soledad.
Apellidos Nombres

DOCUMENTOS: C/C. ..... C/I. .....
Serie No. No. Dpto.

OTROS DOC. .....
Pasaporte Lib. Enrol. etc.

NACIMIENTO: 34 años(1968).....
Fecha Lugar

DOMICILIO: Zona de Tesa. P.Blancas.
Calle No. Teléf. Ciudad o Localidad

PROFESIÓN U OCUPACIÓN: Ama de casa.

LUGAR: ..... CARGO: .....

IDEOLOGÍA POLÍTICA: ..... CLASIFICACIÓN: .....

DATOS COMPLEMENTARIOS .....
Est. Civil Cónyuge Hijos

.....
Otros familiares

752

FECHA	DOCUMENTOS	219413 ANTECEDENTES A REGISTRAR
8.1.76.	0001	- Afiliado al Partido Comunista con el Nº. 30616 , fech de ingreso S/F. .(Microfilm incautado a Rodney Arie menai).- (EVALUACION: B-2). (AE)

Impreso en

JUNTA DE COMANDANTES EN JEFE 219414-0 Dep. I FSI Secc. I

S. I. D. Sub Secc. A/N

Ficha No. ..... Confec. .....

R. DE SILVEIRA, Aurora.
Apellidos Nombres

DOCUMENTOS: C/C. ..... **C/I.** .....
Serie No. No. Dpto.

OTROS DOC. .....
Pasaporte Lib. Enrol. etc.

NACIMIENTO 41 años(1966) Argentina.
Fecha Lugar

DOMICILIO: Mazangano 727.
Calle No. Teléf. Ciudad o Localidad

PROFESIÓN U OCUPACIÓN: Industria del vidrio.

LUGAR: ..... **CARGO:** .....

IDEOLOGÍA POLÍTICA: ..... **CLASIFICACIÓN:** .....

DATOS COMPLEMENTARIOS .....
Est. Civil Cónyuge Hijos

.....
Otros familiares

FECHA	DOCUMENTOS	219414 ANTECEDENTES A REGISTRAR
8.1.76.	0001	- Afiliado al Partido Comunista con el Nº. 25717 , fecha de ingreso S/F. .(Microfilm incautado a Rodney Arismendi).- (EVALUACION: B-2). (AE)

Impreso en

JUNTA DE COMANDANTES EN JEFE 219415-7 Dep. I Secc. I

S. I. D.

Sub Secc. A/N

Ficha No. ..... Confec. .....

R. DE VIQUE, ... Malba. .....
Apellidos Nombres

DOCUMENTOS: C/C. ..... **C/I.** .....
Serie No. No. Dpto.

OTROS DOC. .....
Pasaporte Lib. Enrol. etc.

NACIMIENTO 20 años (1963) .....
Fecha Lugar

DOMICILIO: 20mts. 2135. .....
Calle No. Teléf. Ciudad o Localidad

PROFESIÓN U OCUPACIÓN: Labores. .....

LUGAR: ..... **CARGO:** .....

IDEOLOGÍA POLÍTICA: ..... **CLASIFICACIÓN:** .....

DATOS COMPLEMENTARIOS .....
Est. Civil Cónyuge Hijos

.....
Otros familiares

F-52

FECHA	DOCUMENTOS	219415 ANTECEDENTES A REGISTRAR
8.1.76.	0001	- Afiliado al Partido Comunista con el Nº. 20652. , fecha de ingreso S/F. .(Microfilm incautado a Rodney Arismendi).- (EVALUACION: B-2). (AE)

Impreso en

JUNTA DE COMANDANTES EN JEFE 219416-5 Dep. I FJI Secc. I

S. I. D. Sub Secc. A/N

Ficha No. ..... Confec. .....

R.DE BARRIOS. (Apellidos) Felicinda. (Nombres)

DOCUMENTOS: C/C. EVA. 7111 (Serie / No.) **C/I.** ..... (No. / Dpto.)

OTROS DOC. ..... (Pasaporte / Lib. Enrol. / etc.)

NACIMIENTO ...67 años.(1957.) (Fecha / Lugar)

DOMICILIO: Caldera de las Huerfanas 4334. (Calle / No. / Teléf. / Ciudad o Localidad)

PROFESIÓN U OCUPACIÓN: Jubilada.

LUGAR: ..... **CARGO:** .....

IDEOLOGÍA POLÍTICA: ..... **CLASIFICACIÓN:** .....

DATOS COMPLEMENTARIOS ..... (Est. Civil / Cónyuge / Hijos)

..... (Otros familiares)

732

FECHA	DOCUMENTOS	219416 ANTECEDENTES A REGISTRAR
8.1.76.	0001	- Afiliado al Partido Comunista con el Nº. 7684. de greso S/F. .(Microfilm incautado a Rodney Ariemondi).- (EVALUACION: B-2). (AE)

Impreso en

219417-3

+57

JUNTA DE COMANDANTES EN JEFE

S. I. D.

Dep. I Secc. I

Sub Secc. A/N

Ficha No. ..... Confec. .....

R. DE BENITEZ, Rufina.

Apellidos Nombres

DOCUMENTOS: C/C. BVA. 10168. C/I. .....

Serie No. No. Dpto.

OTROS DOC. .....

Pasaporte Lib. Enrol. etc.

NACIMIENTO: 74 años(1959) .....

Fecha Lugar

DOMICILIO: Carlos dela Vega. 5080. .....

Calle No. Teléf. Ciudad o Localidad

PROFESIÓN U OCUPACIÓN: Ama de casa. .....

LUGAR: ..... **CARGO:** .....

IDEOLOGÍA POLÍTICA: ..... **CLASIFICACIÓN:** .....

DATOS COMPLEMENTARIOS .....

Est. Civil Cónyuge Hijos

.....

Otros familiares

FECHA	DOCUMENTOS	219417 ANTECEDENTES A REGISTRAR
8.1.76.	0001	- Afiliado al Partido Comunista con el N°9651. ,fech de greso S/F. .(Microfilm incautado a Rodney Arismendi).- (EVALUACION: B-2). (AE)

Impreso en

JUNTA DE COMANDANTES EN JEFE 219418-1

S. I. D.

Dep. I Secc. I

Sub Secc. A/N

Ficha No. ..... Confec. .....

R. DE FERNANDEZ, Juana C.

Apellidos Nombres

DOCUMENTOS: C/C. OFB. 1273. C/I. .....

Serie No. No. Dpto.

OTROS DOC. .....

Pasaporte Lib. Enrol. etc.

NACIMIENTO: 38 años(1960) .....

Fecha Lugar

DOMICILIO: Cañada Grande (San José). .....

Calle No. Teléf. Ciudad o Localidad

PROFESIÓN U OCUPACIÓN: Modista. .....

LUGAR: ..... CARGO: .....

IDEOLOGÍA POLÍTICA: ..... CLASIFICACIÓN: .....

DATOS COMPLEMENTARIOS .....

Est. Civil Cónyuge Hijos

.....

Otros familiares

FECHA	DOCUMENTOS	219418 ANTECEDENTES A REGISTRAR
8.1.76.	0001	- Afiliado al Partido Comunista con el Nº. 11368 de greso S/F. .(Microfilm incautado a Rodney Arie , fech mendi).- (EVALUACION: B-2). (AE)

Impreso en

FSI

JUNTA DE COMANDANTES EN JEFE 219419-9 Dep. I Secc. I

S. I. D. Sub Secc. A/N

Ficha No. ..... Confec. .....

R.DE FERREIRO, Clara E.

Apellidos Nombres

DOCUMENTOS: C/C. BVA. 9061. **C/I.** .....

Serie No. No. Dpto.

OTROS DOC. .....

Pasaporte Lib. Enrol. etc.

NACIMIENTO: .....

Fecha Lugar

DOMICILIO: Oribe 1577.

Calle No. Teléf. Ciudad o Localidad

PROFESIÓN U OCUPACIÓN: Labores.

LUGAR: ..... **CARGO:** .....

IDEOLOGÍA POLÍTICA: ..... **CLASIFICACIÓN:** .....

DATOS COMPLEMENTARIOS .....

Est. Civil Cónyuge Hijos

.....

Otros familiares

FECHA	DOCUMENTOS	219419 ANTECEDENTES A REGISTRAR
8.1.76.	0001	Afiliado al Partido Comunista con el Nº 17698 de ingreso 20.5.62. (Microfilm incautado a Rodney Arismendi).- (EVALUACION: B-2). (AE)

Impreso en

FSI

JUNTA DE COMANDANTES EN JEFE 219420-7

S. I. D.

Dep. I Secc. I

Sub Secc. A/N

Ficha No. ..... Confec. .....

R. DE FLORENCI, Lea.

Apellidos Nombres

DOCUMENTOS: C/C. AAB . 2695. **C/I.** .....

Serie No. No. Dpto.

OTROS DOC. .....

Pasaporte Lib. Enrol. etc.

NACIMIENTO .....

Fecha Lugar

DOMICILIO: Delta del Tigre. Manzana 56 Solar 12. .....

Calle No. Teléf. Ciudad o Localidad

PROFESIÓN U OCUPACIÓN: .....

LUGAR: ..... **CARGO:** .....

IDEOLOGÍA POLÍTICA: ..... **CLASIFICACIÓN:** .....

DATOS COMPLEMENTARIOS .....

Est. Civil Cónyuge Hijos

Comité: Delta Zona: P.C. Secc. 16. .....

Otros familiares

F52

FECHA	DOCUMENTOS	219420 ANTECEDENTES A REGISTRAR
2.10.83.	30923/071. y 013.	- Afiliado al Partido Comunista con el Nº. S/N. , fecha de ingreso S/F. .(Microfilm incautado a Rodney Arismendi).- (EVALUACION: B-2). (AE)

Impreso en

219421-5

EJ1

JUNTA DE COMANDANTES EN JEFE

S. I. D.

Dep. I Secc. I

Sub Secc. A/N

Ficha No. ..... Confec. .....

R. DE GARCIA, Mirtha.

Apellidos Nombres

DOCUMENTOS: C/C. BEA. 4040. **C/I.** .....

Serie No. No. Dpto.

OTROS DOC. .....

Pasaporte Lib. Enrol. etc.

NACIMIENTO: 45 años(1968).

Fecha Lugar

DOMICILIO: Of.11 No.2193.

Calle No. Teléf. Ciudad o Localidad

PROFESIÓN U OCUPACIÓN: Ama de casa.

LUGAR: ..... **CARGO:** .....

IDEOLOGÍA POLÍTICA: ..... **CLASIFICACIÓN:** .....

DATOS COMPLEMENTARIOS .....

Est. Civil Cónyuge Hijos

.....

Otros familiares

FECHA	DOCUMENTOS	219421 ANTECEDENTES A REGISTRAR
8.1.76.	0001	- Afiliado al Partido Comunista con el Nº 31440 , fech de greso S/F. .(Microfilm incautado a Rodney Aria memai).- (EVALUACION: B-2). (AE)

Impreso en

JUNTA DE COMANDANTES EN JEFE 219422-3 Dep. I FV Secc. I

S. I. D.

Sub Secc. A/N

Ficha No. ..... Confec. .....

R. DE GOMEZ, ... María S. .....
Apellidos Nombres

DOCUMENTOS: C/C. ..... **C/I.** .....
Serie No. No. Dpto.

OTROS DOC. .....
Pasaporte Lib. Enrol. etc.

NACIMIENTO: 23 años (1960) .....
Fecha Lugar

DOMICILIO: Cerro Largo 1620. .....
Calle No. Teléf. Ciudad o Localidad

PROFESIÓN U OCUPACIÓN: Tabacalera. .....

LUGAR: ..... **CARGO:** .....

IDEOLOGÍA POLÍTICA: ..... **CLASIFICACIÓN:** .....

DATOS COMPLEMENTARIOS .....
Est. Civil Cónyuge Hijos

.....
Otros familiares

FECHA	DOCUMENTOS	219422 ANTECEDENTES A REGISTRAR
8.1.76.	0001.	- Afiliado al Partido Comunista con el Nº. 12631. de greso S/F. .(Microfilm incautado a Rodney Arie mendi).- (EVALUACION: B-2). (AE)

Impreso en

JUNTA DE COMANDANTES EN JEFE 219423-1

S. I. D.

Dep. I Secc. I

Sub Secc. A/N 71

Ficha No. ..... Confec. .....

R. DE GONZALEZ, ... Felicia.
Apellidos Nombres

DOCUMENTOS: C/C. BKB 9807. **C/I.** .....
Serie No. No. Dpto.

OTROS DOC. .....
Pasaporte Lib. Enrol. etc.

NACIMIENTO: 71 años(1968) .....
Fecha Lugar

DOMICILIO: Brasil 536 (Canelones) .....
Calle No. Teléf. Ciudad o Localidad

PROFESIÓN U OCUPACIÓN: Ama de casa. .....

LUGAR: ..... **CARGO:** .....

IDEOLOGÍA POLÍTICA: ..... **CLASIFICACIÓN:** .....

DATOS COMPLEMENTARIOS .....
Est. Civil Cónyuge Hijos

.....
Otros familiares

FECHA	DOCUMENTOS	219423 ANTECEDENTES A REGISTRAR
8.1.76.	0001	- Afiliado al Partido Comunista con el Nº 32594. de ingreso S/F. .(Microfilm incautado a Rodney Arismendi).- (EVALUACION: B-2). (AE) , fech

Impreso en

JUNTA DE COMANDANTES EN JEFE 219424-9 Dep. I Sec. I

S. I. D. Sub Secc. A/N

Ficha No. ..... Confec. .....

R. DE IBARRA, Margarita.
Apellidos Nombres

DOCUMENTOS: C/C. ..... **C/I.** .....
Serie No. No. Dpto.

OTROS DOC. .....
Pasaporte Lib. Enrol. etc.

NACIMIENTO: 18 años(1962) .....
Fecha Lugar

DOMICILIO: Silvestre Guillén S/N.(Canelones). .....
Calle No. Teléf. Ciudad o Localidad

PROFESIÓN U OCUPACIÓN: .....

LUGAR: ..... **CARGO:** .....

IDEOLOGÍA POLÍTICA: ..... **CLASIFICACIÓN:** .....

DATOS COMPLEMENTARIOS .....
Est. Civil Cónyuge Hijos

.....
Otros familiares

FECHA	DOCUMENTOS	219424 ANTECEDENTES A REGISTRAR
8.1.76.	0001	- Afiliado al Partido Comunista con el Nº17916. , fecha de ingreso S/F. .(Microfilm incautado a Rodney Arismendi).- (EVALUACION: B-2). (AE)

Impreso en

JUNTA DE COMANDANTES EN JEFE 219425-6

S. I. D.

Dep. I Sec. I

Sub Secc. A/N

Ficha No. ..... Confec. .....

R. DE LASCANO, ... Dora Lina. .....
Apellidos Nombres

DOCUMENTOS: C/C. ACB. 4694. ..... **C/I.** .....
Serie No. No. Dpto.

OTROS DOC. .....
Pasaporte Lib. Enrol. etc.

NACIMIENTO .....
Fecha Lugar

DOMICILIO: Adrian Troitiño 1856. .....
Calle No. Teléf. Ciudad o Localidad

PROFESIÓN U OCUPACIÓN: .....

LUGAR: ..... **CARGO:** .....

IDEOLOGÍA POLÍTICA: ..... **CLASIFICACIÓN:** .....

DATOS COMPLEMENTARIOS .....
Est. Civil Cónyuge Hijos

Comité: Quinta Sanchez F.I. Zona: Coor. Este. Observaciones: Hecha por María. .....
Otros familiares

#R2

FECHA	DOCUMENTOS	219425 ANTECEDENTES A REGISTRAR
2.10.83.	30923/071 013.	- Afiliado al Partido Comunista con el Nº. S/N. , fech de greso S/F .(Microfilm incautado a Rodney Aris menai).- (EVALUACION: B-2). (AE)

Impreso en

JUNTA DE COMANDANTES EN JEFE 219426-4 Dep. I FJ1 Secc. I

S. I. D.

Sub Secc. A/N .....

Ficha No. ..... Confec. .....

R. DE NUÑEZ, ... Jose. .....
Apellidos Nombres

DOCUMENTOS: C/C. BAB 6558 **C/I.** .....
Serie No. No. Dpto.

OTROS DOC. .....
Pasaporte Lib. Enrol. etc.

NACIMIENTO: 67 años (1966) .....
Fecha Lugar

DOMICILIO: Yi 1620. .....
Calle No. Teléf. Ciudad o Localidad

PROFESIÓN U OCUPACIÓN: Jubilado. .....

LUGAR: ..... **CARGO:** .....

IDEOLOGÍA POLÍTICA: ..... **CLASIFICACIÓN:** .....

DATOS COMPLEMENTARIOS .....
Est. Civil Cónyuge Hijos

.....
Otros familiares

FECHA	DOCUMENTOS	219426 ANTECEDENTES A REGISTRAR
8.1.76.	0001	- Afiliado al Partido Comunista con el Nº. 26478 , fecha de ingreso S/F. .(Microfilm incautado a Rodney Arismendi).- (EVALUACION: B-2). (AE)

Impreso en

JUNTA DE COMANDANTES EN JEFE 219427-2 Dep. I Secc. I

S. I. D.

Sub Secc. A/N

Ficha No. ..... Confec. .....

R. DE SESSA (Apellidos) Beatriz C. (Nombres)

DOCUMENTOS: C/C. ..... (Serie / No.) C/I. ..... (No. / Dpto.)

OTROS DOC. ..... (Pasaporte / Lib. Enrol. / etc.)

NACIMIENTO 22 años(1963) (Fecha / Lugar)

DOMICILIO: R de Janeiro 3838. (Calle / No. / Teléf. / Ciudad o Localidad)

PROFESIÓN U OCUPACIÓN: Doméstica.

LUGAR: ..... **CARGO:** .....

IDEOLOGÍA POLÍTICA: ..... **CLASIFICACIÓN:** .....

DATOS COMPLEMENTARIOS ..... (Est. Civil / Cónyuge / Hijos)

..... (Otros familiares)

FECHA	DOCUMENTOS	219427 ANTECEDENTES A REGISTRAR
8.1.76.	0001	- Afiliado al Partido Comunista con el Nº. 20962. , fecha de greso S/F. .(Microfilm incautado a Rodney Arismendi).- (EVALUACION: B-2). (AE)

Impreso en

JUNTA DE COMANDANTES EN JEFE 219428-0 Dep. I Secc. I

S. I. D. Sub Secc. A/N (S/)

Ficha No. ..... Confec. .....

R. DE RUSSO, Amanda.

Apellidos Nombres

DOCUMENTOS: C/C. BAA 8963. C/I. .....

Serie No. No. Dpto.

OTROS DOC. .....

Pasaporte Lib. Enrol. etc.

NACIMIENTO: 41 años (1962) .....

Fecha Lugar

DOMICILIO: Tiburcio Gómez 3610. .....

Calle No. Teléf. Ciudad o Localidad

PROFESIÓN U OCUPACIÓN: Labores. .....

LUGAR: ..... **CARGO:** .....

IDEOLOGÍA POLÍTICA: ..... **CLASIFICACIÓN:** .....

DATOS COMPLEMENTARIOS .....

Est. Civil Cónyuge Hijos

.....

Otros familiares

+12

FECHA	DOCUMENTOS	219428 ANTECEDENTES A REGISTRAR
8.1.76.	0001	-Afiliado al Partido Comunista con el Nº. 17951. de ingreso S/F. .(Microfilm incautado a Rodney Arie manui).- (EVALUACION: B-2). (AE)

Impreso en

JUNTA DE COMANDANTES EN JEFE
S. I. D.

219429-8

Dep. I Secc. I
Sub Secc. A/N 51
Ficha No. ..... Confec. .....

R. DE RODRIGUEZ, (Apellidos) Nora. (Nombres)

DOCUMENTOS: C/C. ..... (Serie / No.) C/I. ..... (No. / Dpto.)

OTROS DOC. ..... (Pasaporte / Lib. Enrol. / etc.)

NACIMIENTO: ..... (Fecha / Lugar)

DOMICILIO: 33 Orientales 888. (Calle / No. / Teléf. / Ciudad o Localidad)

PROFESIÓN U OCUPACIÓN: .....

LUGAR: ..... **CARGO:** .....

IDEOLOGÍA POLÍTICA: ..... **CLASIFICACIÓN:** .....

DATOS COMPLEMENTARIOS ..... (Est. Civil / Cónyuge / Hijos)

..... (Otros familiares)

FECHA	DOCUMENTOS	219429 ANTECEDENTES A REGISTRAR
8.1.76.	0001	- Afiliado al Partido Comunista con el Nº. 8878 , fecha de ingreso 20.10.58. (Microfilm incautado a Rodney Arie menai).- (EVALUACION: B-2). (AE)

Impreso en

JUNTA DE COMANDANTES EN JEFE
S. I. D.

219430-6

Dep. I Secc. I
Sub Secc. A/N
Ficha No. ..... Confec. .....

R. DE VIOLA, Alcira.
Apellidos Nombres

DOCUMENTOS: C/C. BNA. 11422 **C/I.** .....
Serie No. No. Dpto.

OTROS DOC. .....
Pasaporte Lib. Enrol. etc.

NACIMIENTO 56 años(1958) .....
Fecha Lugar

DOMICILIO: Diagonal 17 (Canelones). .....
Calle No. Teléf. Ciudad o Localidad

PROFESIÓN U OCUPACIÓN: Jubilado. .....

LUGAR: ..... **CARGO:** .....

IDEOLOGÍA POLÍTICA: ..... **CLASIFICACIÓN:** .....

DATOS COMPLEMENTARIOS .....
Est. Civil Cónyuge Hijos

.....
Otros familiares

FECHA	DOCUMENTOS	219430 ANTECEDENTES A REGISTRAR
8.1.76.	0001	-Afiliado al Partido Comunista con el Nº. 30920 , fecha de ingreso S/F. .(Microfilm incautado a Rodney Arismendi).- (EVALUACION: B-2). (AE)

Impreso en

JUNTA DE COMANDANTES EN JEFE 219431-4

S. I. D.

Dep. I — Secc. I

Sub Secc. A/N

Ficha No. ..... Confec. .....

RAMALLO GARCIA (Apellidos) ..... Julio (Nombres) .....

DOCUMENTOS: C/C. ..... (Serie / No.) C/I. ..... (No. / Dpto.)

OTROS DOC. ..... (Pasaporte / Lib. Enrol. / etc.)

NACIMIENTO (Fecha / Lugar) 24 años en 1966 .....

DOMICILIO: Ruta 101 K.21 ..... (Calle / No. / Teléf.) Canelones ..... (Ciudad o Localidad)

PROFESIÓN U OCUPACIÓN: Chapista .....

LUGAR: ..... **CARGO:** .....

IDEOLOGÍA POLÍTICA: ..... **CLASIFICACIÓN:** .....

DATOS COMPLEMENTARIOS ..... (Est. Civil / Cónyuge / Hijos)

..... (Otros familiares)

+52

FECHA	DOCUMENTOS	219431 ANTECEDENTES A REGISTRAR
8.1.76	001	Afiliado al Partido Comunista con el Nº.24164 , fech[illegible] [illegible]greso 1966 .(Microfilm incautado a Rodney Aria[illegible] [illegible]mendi).- (EVALUACION: B-2). (UU)

Impreso en [illegible]

JUNTA DE COMANDANTES EN JEFE 219432-2 Dep. I FSA Secc. I

S. I. D.

Sub Secc. A/N

Ficha No. ..... Confec. .....

...RAMALLO..... ...Cristina.....
Apellidos Nombres

DOCUMENTOS: C/C. AEA 4284 **C/I.** .....
Serie No. No. Dpto.

OTROS DOC. .....
Pasaporte Lib. Enrol. etc.

NACIMIENTO: .....
Fecha Lugar

DOMICILIO: Bvar. Artigas 4176 .....
Calle No. Teléf. Ciudad o Localidad

PROFESIÓN U OCUPACIÓN: .....

LUGAR: ..... **CARGO:** .....

IDEOLOGÍA POLÍTICA: ..... **CLASIFICACIÓN:** .....

DATOS COMPLEMENTARIOS .....
Est. Civil Cónyuge Hijos

.....
Otros familiares

FECHA	DOCUMENTOS 219432	ANTECEDENTES A REGISTRAR
2.10.83	30923/72 13	- Afiliado al Partido Comunista con el N°. S/N° , fech[illegible] [illegible] [illegible]greso S/F .(Microfilm incautado a Rodney Aris[illegible] [illegible]).- (EVALUACION: B-2). (UU)

Impreso en [illegible]

219433-0

JUNTA DE COMANDANTES EN JEFE

S. I. D.

Dep. I Secc. I

Sub Secc. A/N

Ficha No. ..... Confec. .....

..RAMALLO FLEITAS de DURAN..... Aurora.....
Apellidos Nombres

DOCUMENTOS: C/C. ..BNB 3446..... **C/I.**.....
Serie Nó. No. Dpto.

OTROS DOC. .....
Pasaporte Lib. Enrol. etc.

NACIMIENTO: ..34 años en 1967.....
Fecha Lugar

DOMICILIO: ...Rafael Eguren 3446.....
Calle No. Teléf. Ciudad o Localidad

PROFESIÓN U OCUPACIÓN: ...Ama de Casa.....

LUGAR:.....**CARGO:** .....

IDEOLOGÍA POLÍTICA: .....**CLASIFICACIÓN:**.....

DATOS COMPLEMENTARIOS .....
Est. Civil Cónyuge Hijos

.....
Otros familiares

FECHA	DOCUMENTOS	219433 ANTECEDENTES A REGISTRAR
8.1.76	001	- Afiliado al Partido Comunista con el Nº. 28548 , fecha de ingreso 1967 .(Microfilm incautado a Rodney Arismendi).- (EVALUACIÓN: B-2). (UU)

Impreso en

JUNTA DE COMANDANTES EN JEFE 219434-8 Dep. I #1 Secc. I

S. I. D.

Sub Secc. A/N

Ficha No. ..... Confec. .....

RAMA ..... Manuel .....
Apellidos Nombres

DOCUMENTOS: C/C. CDA 23557 ..... **C/I.** .....
Serie No. No. Dpto.

OTROS DOC. .....
Pasaporte Lib. Enrol. etc.

NACIMIENTO: 58 años en 1969 .....
Fecha Lugar

DOMICILIO: Villa Progreso ..... Canelones .....
Calle No. Teléf. Ciudad o Localidad

PROFESIÓN U OCUPACIÓN: .....

LUGAR: A.F.E. ..... **CARGO:** .....

IDEOLOGÍA POLÍTICA: ..... **CLASIFICACIÓN:** .....

DATOS COMPLEMENTARIOS .....
Est. Civil Cónyuge Hijos

.....
Otros familiares

+12

FECHA	DOCUMENTOS	219434 ANTECEDENTES A REGISTRAR
8.1.76	001	Afiliado al Partido Comunista con el Nº.36868 , fecha de ingreso 1969 .(Microfilm incautado a Rodney Ariasmendi).- (EVALUACION: B-2).- (UU)

Impreso en

JUNTA DE COMANDANTES EN JEFE

S. I. D.

219435-5

FM

Dep. I Secc. I

Sub Secc. A/N

Ficha No. ..... Confec. .....

RAIMONDI ..... María Renée .....
Apellidos Nombres

DOCUMENTOS: C/C. ..... C/I. .....
Serie No. No. Dpto.

OTROS DOC. .....
Pasaporte Lib. Enrol. etc.

NACIMIENTO: 30 años en 1962
Fecha Lugar

DOMICILIO: Garzón 1688
Calle No. Teléf. Ciudad o Localidad

PROFESIÓN U OCUPACIÓN: Obrera Textil

LUGAR: ..... **CARGO:** .....

IDEOLOGÍA POLÍTICA: ..... **CLASIFICACIÓN:** .....

DATOS COMPLEMENTARIOS .....
Est. Civil Cónyuge Hijos

.....
Otros familiares

772

FECHA	DOCUMENTOS	219435 ANTECEDENTES A REGISTRAR
8.1.76	001	- Afiliado al Partido Comunista con el Nº. 18638 , fech de ingreso 1962 según microfilm incautado a Rodney Arismendi).- (EVALUACION: B - 2. ((UU)

Impreso en

JUNTA DE COMANDANTES EN JEFE 219436-3 Dep. I Secc. I

S. I. D. Sub Secc. A/N

Ficha No. ..... Confec. .....

RAMA José

Apellidos Nombres

DOCUMENTOS: C/C. ..... **C/I.** .....

Serie No. No. Opto.

OTROS DOC. .....

Pasaporte Lib. Enrol. etc.

NACIMIENTO 54 años en 1960 España

Fecha Lugar

DOMICILIO: Oficial 2365 .....

Calle No. Teléf. Ciudad o Localidad

PROFESIÓN U OCUPACIÓN: Jubilado

LUGAR: ..... **CARGO:** .....

IDEOLOGÍA POLÍTICA: ..... **CLASIFICACIÓN:** .....

DATOS COMPLEMENTARIOS .....

Est. Civil Cónyuge Hijos

.....

Otros familiares

FECHA	DOCUMENTOS	219436 ANTECEDENTES A REGISTRAR
8.1.76	001	- Afiliado al Partido Comunista con el Nº. 14618 , fecha de ingreso 1960 [illegible] ado a Rodney Arie- mendi).- (EVALUACION. [illegible] UU.).
26/3/984	-------	Se contestó Memo. (A) Nº 568/984 para el Dpto. II/EEE (MS)

Impreso en [illegible]

JUNTA DE COMANDANTES EN JEFE 219437-1 Dep. I Sección I

S. I. D.

Sub Secc. A/N

Ficha No. ..... Confec. .....

RAMA ..... Gerardo .....
Apellidos Nombres

DOCUMENTOS: C/C. ..... **C/I.** .....
Serie No. No. Dpto.

OTROS DOC. .....
Pasaporte Lib. Enrol. etc.

NACIMIENTO: 23 años en 1965 ..... España .....
Fecha Lugar

DOMICILIO: Gral. Acha 4036 .....
Calle No. Teléf. Ciudad o Localidad

PROFESIÓN U OCUPACIÓN: .....

LUGAR: CUTSA ..... **CARGO:** .....

IDEOLOGÍA POLÍTICA: ..... **CLASIFICACIÓN:** .....

DATOS COMPLEMENTARIOS .....
Est. Civil Cónyuge Hijos

.....
Otros familiares

FSL

FECHA	DOCUMENTOS	219437 ANTECEDENTES A REGISTRAR
8.1.76	001	- Afiliado al Partido Comunista con el Nº 24773 , fech de ingreso 1965 [illegible] a Rodney Aris mendi).- (EVALUACION: B-3). (UU)

impreso en

JUNTA DE COMANDANTES EN JEFE

S. I. D.

219438-9

Dep. I Secc. I

Sub Secc. A/N

Ficha No. ..... Confec. .....

RAMA de ZEBALLOS ..... Aída .....
Apellidos Nombres

DOCUMENTOS: C/C. BUB .7084 ..... C/I. .....
Serie No. No. Dpto.

OTROS DOC. .....
Pasaporte Lib. Enrol. etc.

NACIMIENTO: ..43. años. en .1967. .....
Fecha Lugar

DOMICILIO: ...Oficial 3 Nº 2357 .....
Calle No. Teléf. Ciudad o Localidad

PROFESIÓN U OCUPACIÓN: .Jubilada Textil .....

LUGAR: ..... **CARGO:** .....

IDEOLOGÍA POLÍTICA: ..... **CLASIFICACIÓN:** .....

DATOS COMPLEMENTARIOS .....
Est. Civil Cónyuge Hijos

.....
Otros familiares

FECHA	DOCUMENTOS	219438 ANTECEDENTES A REGISTRAR
8*1*76	001	- Afiliado al Partido Comunista con el Nº.27389 ; fecha de ingreso 1967 [illegible] relacionado a Rodney Ariemendi).- (EVALUACION: B-2). (UU)

Impreso en

JUNTA DE COMANDANTES EN JEFE 219439-7 Dep. I Secc. I

S. I. D. Sub Secc. A/N

Ficha No. ..... Confec. .....

RAIZ Ruben Walter
Apellidos Nombres

DOCUMENTOS: C/C. ..... C/I. .....
Serie No. No. Dpto.

OTROS DOC. .....
Pasaporte Lib. Enrol. etc.

NACIMIENTO 34 años en 1961
Fecha Lugar

DOMICILIO: Fraternidad 4188 .....
Calle No. Teléf. Ciudad o Localidad

PROFESIÓN U OCUPACIÓN: .....

LUGAR: ANCAP ..... **CARGO:** .....

IDEOLOGÍA POLÍTICA: ..... **CLASIFICACIÓN:** .....

DATOS COMPLEMENTARIOS .....
Est. Civil Cónyuge Hijos

.....
Otros familiares

FECHA	DOCUMENTOS	219439 ANTECEDENTES A REGISTRAR
8.1.76	001	- Afiliado al Partido Comunista con el Nº. 15662 , fech[illegible] 1961 [illegible] a Rodney Ari[illegible] [illegible]). - (EVALUACION: [illegible]). (UU)

Impreso en [illegible]

JUNTA DE COMANDANTES EN JEFE 219440-5 Dep. I F51 Secc. I

S. I. D.

Sub Secc. A/N

Ficha No. ..... Confec. .....

RAIRILLO ..... Juan C. .....
Apellidos Nombres

DOCUMENTOS: C/C. CNA 599 ..... **C/I.** .....
Serie No. No. Dpto.

OTROS DOC. .....
Pasaporte Lib. Enrol. etc.

NACIMIENTO .....
Fecha Lugar

DOMICILIO: ..... Canelones .....
Calle No. Teléf. Ciudad o Localidad

PROFESIÓN U OCUPACIÓN: Viticultor .....

LUGAR: ..... **CARGO:** .....

IDEOLOGÍA POLÍTICA: ..... **CLASIFICACIÓN:** .....

DATOS COMPLEMENTARIOS .....
Est. Civil Cónyuge Hijos

.....
Otros familiares

A2

FECHA	DOCUMENTOS	219440 ANTECEDENTES A REGISTRAR
8.1.76	001	- Afiliado al Partido Comunista con el Nº. 1691 , fe de greso 14.11.46 tado a Rodney A menui).- (EVALUACION: B-3). (UU)

Impreso en

JUNTA DE COMANDANTES EN JEFE 219441-3 Dep. I FJ Secc. I

S. I. D.

Sub Secc. A/N

Ficha No. ..... Confec. .....

RAMIO RAMIREZ ..... Atilio .....
Apellidos Nombres

DOCUMENTOS: C/C. ..... **C/I.** .....
Serie No. No. Dpto.

OTROS DOC. .....
Pasaporte Lib. Enrol. etc.

NACIMIENTO 25 años en 1968
Fecha Lugar

DOMICILIO: Avipones 5880 .....
Calle No. Teléf. Ciudad o Localidad

PROFESIÓN U OCUPACIÓN: .....

LUGAR: ..... **CARGO:** .....

IDEOLOGÍA POLÍTICA: ..... **CLASIFICACIÓN:** .....

DATOS COMPLEMENTARIOS .....
Est. Civil Cónyuge Hijos

.....
Otros familiares

772

FECHA	DOCUMENTOS	219441 ANTECEDENTES A REGISTRAR
8.1.76	001	- Afiliado al Partido Comunista con el Nº.32617 , fecha de ingreso 1968 .(Microfilm incautado a Rodney Ariemendi).- (EVALUACION: B-2). (UU)

Impreso en

UNIFICADA DE LA: 089515-1 y 089514-4 (sr) el 17.3.84

JUNTA DE COMANDANTES EN JEFE

S. I. D. 219442-1

Dep. I 5 Secc. 1

Sub Secc. A/N

Ficha No. ..... Confec. 7.3.84

LOPEZ GONZALEZ de TAROCO (Apellidos) NIBIA MARIA (Nombres)

(a) "Elisa" "Pelusa"

DOCUMENTOS: C/C. ..... (Serie / No.) C/I. 1.323.213 (No. / Dpto.)

OTROS DOC. Registro fotográfico No. A 89638 (1973) (Pasaporte / Lib. Enrol. / etc.)

NACIMIENTO: 10.7.54 (Fecha) Rivera (Lugar)

DOMICILIO: Pichinango 4931 (Calle) Oficial 2 No. 3171 (Barrio "Copula") (Teléf.) ..... (Ciudad o Localidad)

PROFESIÓN U OCUPACIÓN: Estudiante de preparatorios

LUGAR: ..... CARGO: .....

IDEOLOGÍA POLÍTICA: ..... CLASIFICACIÓN: M.L.N.(1)

DATOS COMPLEMENTARIOS ... Casada (Est. Civil) ... Taroco Costa, Waldemar (Cónyuge) ... 1 hijo(2) (Hijos)

Padres: Luis y Lourdes

Otros familiares

FECHA	DOCUMENTOS	21 9442 ANTECEDENTES A REGISTRAR
15.1.74	Doc. 59 P E.I.	Investigaciones realizadas permitieron establecer que con el alias de "ELISA" habría confeccionado dos "Soe sías" y pasado información sobre personas a la organización sediciosa. Era conocida en la organización con el alias de "ELI y en el cantegril con el alias de "PELUSA".Eval.A-1 (CC)
20.5.77	D.0475 PME	Figura en una nómina de privados de libertad en el ámbito del Ejército al 6.8.76. Lugar de Reclusión: EMR 2. Eval.A-2 (MM)
20.5.77 PME	475 B	6.8.76 Detenido el 3.5.64. Procesado.Eval.A-1 (DD)
7.12.77	D.1296	En la fecha 17.12.73 fue identificada a raíz de un operativo que en la C. Las Piedras realizaron efectivos de USAMCBL; integraba un grupo formado por su compañero Waldemar TAROCCO COSTA integrante del MLN, con el alias de "Milton" y Ruben Maciel DELGADO (a) "GUILLERMO" (detenido).Incialmente y junto con su cro. funcionó en el

LOPEZ GONZALEZ, Nilda María

Fecha	Documentos	89442 ANTECEDENTES A REGISTRAR
		sector trabajadores dependiendo de la FEDA y posteriormente EL KARATECA. Al pasar a la clandestinidad se libera[illegible] rias armas cortas. En diciembre de 1973, funcionaba en el ejército del COLIAR. En el interior de su domicilio y dentro de una polvera con "berretín" se encontró documentación que fue entregada por OCOA al Dep.II para su procesamiento.Eval.A-1 (U)
30.4.78	0513 Memo.32/78 OCOA	18.9.74 Detenida y posteriormente procesada por la Justicia Militar por "Asociación Subversiva", "Coautoría de Rapiña", "Coautoría de Falsificación de Certificado Público", "Uso de documentos y certificados públicos falsos", "Tenencia de explosivos", "tentativa de rapiña". Al ser detenida se le incautaron armas y granadas. Se encuentra en el E.M.R.2.-(BB)
7.XII.79		Se contestó por OF. No. 052/OI/79 a O.C.I.P.
26.2.80	0.24324	FECHA DE DETENIDA: 3.5.74, UNIDAD CAPTORA: USACBL, CONDENADA: 16 años, FECHA PROBABLE DE LIBERTAD: 3.5.90, Art. 60 (V) agrav. 1 y 2 art. 60 (XI), 60 (I) Nal.6,60 (XII) CPM,5 del 344 CPO, agrav. 2 y 4 del 341 CPO, 5 y 344 CPO, 294, agrav. inc. 3 art. 295 CPO, 209, 61 y 288,

[illegible]	[illegible]	21 9442 ANTECEDENTES A REGISTRAR
		agrav.295, 61 y 166, 61 y 237 CPO 7 [illegible] A-1 (FE)
[illegible]	[illegible]/[illegible]	17.5.83: Su padre le comenta que las [illegible] mide y hay esperanza de retablecer la [illegible] A-2 (FE)
[illegible]	[illegible]760/83 pág.4	3.3.83. Figura en una relación procedente de [illegible] de detenidos en el E.M.R. 2 Detenida el [illegible] se al M.L.N. Eval.A-2 (B)
[illegible]	[illegible]401537/001	9.2.979: Se encuentra recluida en el EMR [illegible] se Waldemar TAROCCO se encuentra recluido [illegible] 1. Eval. A-1 (TL).-
[illegible]	[illegible]01538/004	-17.2.979: Indica (1) y (2). Eval. A-1 (TL).-
[illegible]	[illegible]402577/002	Se toma conocimiento que en el diario argentino "[illegible]" del 8.4.84 se publica un artículo, informando que el "CELS" (Centro de Estudios Legales y Sociales) denunció que 4 detenidas en el EMR 2, entre los que figura la causante, fueron retiradas del mismo el día 2 de los corrientes, con destino desconocido, agregando que por información de familiares, se estableció que se encontraba en el Regimiento de Caballería 9. Eval. A-1 (SI)

LOPEZ GONZALEZ Nibia María 55

[illegible]	DOCUMENTOS	219442 ANTECEDENTES A REGISTRAR
[illegible]	8402502/ 001	5.4.84: En comunicado de prensa de [illegible] ma que 4 reclusas, entre ellas la causante, [illegible] trasladadas del EMR 2, con destino a [illegible] tares en distintos puntos del país; [illegible] te tipo de medida es inadmisible y no [illegible] clima de apertura democrática que debería [illegible] país a 8 meses de las elecciones [illegible]
[illegible]	8402504/ 018	10.4.84: En la fecha se establece que [illegible] "Presos Políticos" se han presentado [illegible] de Derechos Humanos del Partido Colorado [illegible] sión Nacional de Derechos Humanos, a fin de [illegible] la situación de la causante y otras [illegible] fueron retiradas del EMR 2, y trasladadas [illegible] pendencias militares. Eval. A-2 (TL).-
[illegible]	8404219/11	Boletín "FPPU" del "Comité de Familiares de Presos [illegible] guayos" de mayo/84: Indica idem. Doc. 8402577. (SI)

JUNTA DE COMANDANTES EN JEFE 219443-9 Dep. I FSV Secc. I°

S. I. D.

Sub Secc. A/N

Ficha No. ..... Confec. .....

..RAINIERI GUTIERREZ... ....Humberto Primo.....
Apellidos Nombres

DOCUMENTOS: C/C. ..MAA 36236.....**C/I.**.....
Serie No. No. Dpto.

OTROS DOC. .....
Pasaporte Lib. Enrol. etc.

NACIMIENTO ..23 años en 1966.....
Fecha Lugar

DOMICILIO: .....
Calle No. Teléf. Ciudad o Localidad

PROFESIÓN U OCUPACIÓN: Asalariado Rural.....

LUGAR:.....**CARGO:** .....

IDEOLOGÍA POLÍTICA: .....**CLASIFICACIÓN:**.....

DATOS COMPLEMENTARIOS .....
Est. Civil Cónyuge Hijos

.....
Otros familiares

FECHA	DOCUMENTOS	219443 ANTECEDENTES A REGISTRAR
8.1.76	001	Afiliado al Partido Comunista con el Nº. 25459 , fech de ingreso 1966 .(Microfilm incautado a Rodney Arie mendi).- (EVALUACION: B-2). (UU)

Impreso en

JUNTA DE COMANDANTES EN JEFE 219444-7 Dep. I Fd Secc. I

S. I. D. Sub Secc. A/N

Ficha No. ..... Confec. .....

RAIMONDO GARCIA ..... Aurelio .....
Apellidos Nombres

DOCUMENTOS: C/C. ..... **C/I.** .....
Serie No. No. Dpto.

OTROS DOC. .....
Passporte Lib. Enrol. etc.

NACIMIENTO: 18 años en 1968 .....
Fecha Lugar

DOMICILIO: Rusia 1881 .....
Calle No. Teléf. Ciudad o Localidad

PROFESIÓN U OCUPACIÓN: Estudiante .....

LUGAR: ..... **CARGO:** .....

IDEOLOGÍA POLÍTICA: ..... **CLASIFICACIÓN:** .....

DATOS COMPLEMENTARIOS .....
Est. Civil Cónyuge Hijos

.....
Otros familiares

FECHA	DOCUMENTOS	219444 ANTECEDENTES A REGISTRAR
8.1.76	001	- Afiliado al Partido Comunista con el Nº.36489 , fecha de ingreso 1968 .(Microfilm incautado a Rodney Arismendi).- (EVALUACION: B-2). (UU)

Impreso en

JUNTA DE COMANDANTES EN JEFE 219445·4 Dep. I Secc. I

S. I. D.

Sub Secc. A/N 51

Ficha No. ..... Confec. .....

RAIMONDI (Apellidos) Sebastián (Nombres)

DOCUMENTOS: C/C. ..... (Serie / No.) **C/I.** ..... (No. / Dpto.)

OTROS DOC. ..... (Pasaporte / Lib. Enrol. / etc.)

NACIMIENTO 72 años en 1958 (Fecha) Italia (Lugar)

DOMICILIO: Florida 1016 (Calle / No.) ..... (Teléf.) Soriano (Ciudad o Localidad)

PROFESIÓN U OCUPACIÓN: Tapicero

LUGAR: ..... **CARGO:** .....

IDEOLOGÍA POLÍTICA: ..... **CLASIFICACIÓN:** .....

DATOS COMPLEMENTARIOS ..... (Est. Civil / Cónyuge / Hijos)

..... (Otros familiares)

752

FECHA	DOCUMENTOS	219445 ANTECEDENTES A REGISTRAR
8.1.76	001	Afiliado al Partido Comunista con el Nº. 9127 , fecha de ingreso 1958 . (Microfilm incautado a Rodney Arismendi).- (EVALUACION: B-2). (UU)

Impreso en

JUNTA DE COMANDANTES EN JEFE 219446-2

S. I. D.

Dep. I Secc. I

Sub Secc. A/N T-I

Ficha No. ..... Confec. .....

..RAIMONDI.de.ALONSO... ....María.Luisa.....
Apellidos Nombres

DOCUMENTOS: C/C. ..... **C/I.** .....
Serie No. No. Dpto.

OTROS DOC. .....
Pasaporte Lib. Enrol. etc.

NACIMIENTO: ..59.años.en.1954.....
Fecha Lugar

DOMICILIO: ....Pedro.Celestino.Bauzá.3966.....
Calle No. Teléf. Ciudad o Localidad

PROFESIÓN U OCUPACIÓN: ..Labores.....

LUGAR: ..... **CARGO:** .....

IDEOLOGÍA POLÍTICA: ..... **CLASIFICACIÓN:** .....

DATOS COMPLEMENTARIOS .....
Est. Civil Cónyuge Hijos

.....
Otros familiares

+52

FECHA	DOCUMENTOS	219446 ANTECEDENTES A REGISTRAR
8.1.76	001	- Afiliado al Partido Comunista con el Nº.22102 , fech de greso 1954 .(Microfilm incautado a Rodney Ari mendi).- (EVALUACION: B-2). (UU.)

Impreso en

JUNTA DE COMANDANTES EN JEFE 219447-0 Dep. I Secc. I

S. I. D. Sub Secc. A/N F1

Ficha No. ..... Confec. .....

..RAGO SANTORO..... ..Jorge.....
Apellidos Nombres

DOCUMENTOS: C/C. BA... 10263.....**C/I.**.....
Serie No. No. Dpto.

OTROS DOC. .....
Pasaporte Lib. Enrol. etc.

NACIMIENTO: ..22 años en 1969.....
Fecha Lugar

DOMICILIO: ...M.C. Martinez 2439.....
Calle No. Teléf. Ciudad o Localidad

PROFESIÓN U OCUPACIÓN: ...Vendedor.....

LUGAR:.....**CARGO:** .....

IDEOLOGÍA POLÍTICA: .....**CLASIFICACIÓN:**.....

DATOS COMPLEMENTARIOS .....
Est. Civil Cónyuge Hijos

.....
Otros familiares

FECHA	DOCUMENTOS	219447 ANTECEDENTES A REGISTRAR
8.1.76	001	- Afiliado al Partido Comunista con el Nº. 41050 , fech de greso 1969 .(Microfilm incautado a Rodney Arie mendi).- (EVALUACION: B-2). (UU)

Impreso en

JUNTA DE COMANDANTES EN JEFE - 219448-8

S. I. D.

Dep. I Secc. I

Sub Secc. A/N

Ficha No. ..... Confec. .....

RAGGAZZONI (Apellidos) Italo Oreste (Nombres)

DOCUMENTOS: C/C. ..... (Serie / No.) C/I. ..... (No. / Dpto.)

OTROS DOC. ..... (Pasaporte / Lib. Enrol. / etc.)

NACIMIENTO: 41 ñaos en 1966 (Fecha) Argentino (Lugar)

DOMICILIO: Santiago Sierra 3547 (Calle / No. / Teléf. / Ciudad o Localidad)

PROFESIÓN U OCUPACIÓN: Mecánico

LUGAR: ..... **CARGO:** .....

IDEOLOGÍA POLÍTICA: ..... **CLASIFICACIÓN:** .....

DATOS COMPLEMENTARIOS ..... (Est. Civil / Cónyuge / Hijos)

..... (Otros familiares)

+2

FECHA	DOCUMENTOS	219448 ANTECEDENTES A REGISTRAR
8.1.76	001	- Afiliado al Partido Comunista con el Nº.25366 , fecha de ingreso 1966 .(Microfilm incautado a Rodney Arie menai).- (EVALUACION: B-2). (UU)

Impreso en

JUNTA DE COMANDANTES EN JEFE
S. I. D.

219449-6

Dep. I Secc. I
Sub Secc. A/N
Ficha No. ..... Confec. .....

RAFFI ..... María Claribel .....
Apellidos Nombres

DOCUMENTOS: C/C. BUB 15050 ..... C/I. .....
Serie No. No. Dpto.

OTROS DOC. .....
Pasaporte Lib. Enrol. etc.

NACIMIENTO: 24 años en 1968 .....
Fecha Lugar

DOMICILIO: Amenghino 4186 .....
Calle No. Teléf. Ciudad o Localidad

PROFESIÓN U OCUPACIÓN: Ama de Casa .....

LUGAR: ..... **CARGO:** .....

IDEOLOGÍA POLÍTICA: ..... **CLASIFICACIÓN:** .....

DATOS COMPLEMENTARIOS .....
Est. Civil Cónyuge Hijos

.....
Otros familiares

FECHA	DOCUMENTOS	219449 ANTECEDENTES A REGISTRAR
8.1.76	001	- Afiliado al Partido Comunista con el Nº. 31135 , fecha de ingreso 1968 .(Microfilm incautado a Rodney Arismendi).- (EVALUACION: B-2). (UU).

Impreso en

JUNTA DE COMANDANTES EN JEFE 219450-4 Dep. I Secc. I

S. I. D. Sub Secc. A/N

Ficha No. ..... Confec. ....

RAFOLS de ARAMBURU ..... Amalia .....
Apellidos Nombres

DOCUMENTOS: C/C. ..... **C/I.** .....
Serie No. No. Dpto.

OTROS DOC. .....
Pasaporte Lib. Enrol. etc.

NACIMIENTO: 82 años en 1969 .....
Fecha Lugar

DOMICILIO: Rocha 2680 .....
Calle No. Teléf. Ciudad o Localidad

PROFESIÓN U OCUPACIÓN: Costurera .....

LUGAR: ..... **CARGO:** .....

IDEOLOGÍA POLÍTICA: ..... **CLASIFICACIÓN:** .....

DATOS COMPLEMENTARIOS .....
Est. Civil Cónyuge Hijos

.....
Otros familiares

732

FECHA	DOCUMENTOS	219450 ANTECEDENTES A REGISTRAR
8.1.76	001	- Afiliado al Partido Comunista con el N°.36792 , fecha de greso 1969 .(Microfilm incautado a Rodney Arismendi).- (EVALUACION: B-2). (UU)

Impresa en

JUNTA DE COMANDANTES EN JEFE 219451-2

S. I. D.

Dep. I Secc. I

Sub Secc. A/N F1

Ficha No. ..... Confec. .....

...RAFFO TOLEDO..... ...Roberto Mario.....
Apellidos Nombres

DOCUMENTOS: C/C. ..BCA .40797..... C/I. .....
Serie No. No. Dpto.

OTROS DOC. .....
Pasaporte Lib. Enrol. etc.

NACIMIENTO: ...19. años. en .1967.....
Fecha Lugar

DOMICILIO: ..José. L. .Terra .3528.....
Calle No. Teléf. Ciudad o Localidad

PROFESIÓN U OCUPACIÓN: ...Mecánico.....

LUGAR: ..... **CARGO:** .....

IDEOLOGÍA POLÍTICA: ..... **CLASIFICACIÓN:** .....

DATOS COMPLEMENTARIOS .....
Est. Civil Cónyuge Hijos

.....
Otros familiares

RR2

FECHA	DOCUMENTOS	219451 ANTECEDENTES A REGISTRAR
8.1.76	001	- Afiliado al Partido Comunista con el Nº. 29052 de ingreso 1967 . (Microfilm incautado a Rodney Arismendi).- (EVALUACION: B-2). (UU)

Impreso en

JUNTA DE COMANDANTES EN JEFE

S. I. D.

219452-O

FSI

Dep. I Secc. I

Sub Secc. A/N

Ficha No. ..... Confec. .....

RADICO ALFONSO ..... Luis .....
Apellidos Nombres

DOCUMENTOS: C/C. BDA 13474 ..... C/I. .....
Serie No. No. Dpto.

OTROS DOC. .....
Pasaporte Lib. Enrol. etc.

NACIMIENTO: .....
Fecha Lugar

DOMICILIO: Luis Kasputk 4555 .....
Calle No. Teléf. Ciudad o Localidad

PROFESIÓN U OCUPACIÓN: .....

LUGAR: ..... **CARGO:** .....

IDEOLOGÍA POLÍTICA: ..... **CLASIFICACIÓN:** .....

DATOS COMPLEMENTARIOS .....
Est. Civil Cónyuge Hijos

.....
Otros familiares

FR2

FECHA	DOCUMENTOS	219452 ANTECEDENTES A REGISTRAR
8.1.76	001	Afiliado al Partido Comunista con el N°. 5250 , fecha de greso 23.4.56 .(Microfilm incautado a Rodney Arismendi).- (EVALUACION: B-2). (UU)

Impreso en

JUNTA DE COMANDANTES EN JEFE
S. I. D.

219453-8

Dep. I Secc. I
Sub Secc. A/N
Ficha No. ..... Confec. .....

RADFEF ANGELFF — Apellidos
Laban — Nombres

DOCUMENTOS: C/C. CMA 1746 — Serie / No. **C/I.** ..... — No. / Dpto.

OTROS DOC. ..... — Pasaporte / Lib. Enrol. / etc.

NACIMIENTO: 50 años en 1963 — Fecha
Bulgaria — Lugar

DOMICILIO: Barrio Aldecoa Nº 1 — Calle / No.
Teléf.
Canelones — Ciudad o Localidad

PROFESIÓN U OCUPACIÓN: Mecánico

LUGAR: ..... **CARGO:** .....

IDEOLOGÍA POLÍTICA: ..... **CLASIFICACIÓN:** .....

DATOS COMPLEMENTARIOS ..... — Est. Civil / Cónyuge / Hijos

..... — Otros familiares

FECHA	DOCUMENTOS	219453 ANTECEDENTES A REGISTRAR
8.1.76	001	- Afiliado al Partido Comunista con el Nº. 24075 , fecha de greso 1963 .(Microfilm incautado a Rodney Arie menui).- (EVALUACION: B-2). (UU)

Impreso en

JUNTA DE COMANDANTES EN JEFE 219454-6 Dep. I Secc. I

S. I. D. Sub Secc. A/N

Ficha No. ..... Confec. .....

RADAO Alberto Ramón

Apellidos Nombres

DOCUMENTOS: C/C. ..... **C/I.** .....

Serie No. No. Dpto.

OTROS DOC. .....

Pasaporte Lib. Enrol. etc.

NACIMIENTO: 23 años en 1969

Fecha Lugar

DOMICILIO: Pedro Bausa 4080

Calle No. Teléf. Ciudad o Localidad

PROFESIÓN U OCUPACIÓN: Mecánico

LUGAR: ..... **CARGO:** .....

IDEOLOGÍA POLÍTICA: ..... **CLASIFICACIÓN:** .....

DATOS COMPLEMENTARIOS .....

Est. Civil Cónyuge Hijos

.....

Otros familiares

FECHA	DOCUMENTOS	219454 ANTECEDENTES A REGISTRAR
8.1.76	001	· Afiliado al Partido Comunista con el Nº. 41207 , fecha de ingreso 1969 .(Microfilm incautado a Rodney Arismendi).- (EVALUACION: B-2). (UU)

Impreso en

FS-2

JUNTA DE COMANDANTES EN JEFE 219455-3 Dep. I Secc. I

S. I. D. Sub Secc. A/N

Ficha No. ..... Confec. .....

RACUE ..... José Luis .....
Apellidos Nombres

DOCUMENTOS: C/C. JCC 6402 ..... C/I. .....
Serie No. No. Dpto.

OTROS DOC. .....
Pasaporte Lib. Enrol. etc.

NACIMIENTO: 28 años en 1965 .....
Fecha Lugar

DOMICILIO: Dionisio Oribe 3432 .....
Calle No. Teléf. Ciudad o Localidad

PROFESIÓN U OCUPACIÓN: Planchador de Tintoreria .....

LUGAR: ..... **CARGO:** .....

IDEOLOGÍA POLÍTICA: ..... **CLASIFICACIÓN:** .....

DATOS COMPLEMENTARIOS .....
Est. Civil Cónyuge Hijos

.....
Otros familiares

FECHA	DOCUMENTOS	219455 ANTECEDENTES A REGISTRAR
8.1.76	001 -	Afiliado al Partido Comunista con el Nº. 24316 ,fecha de ingreso 1965 .(microfilm incautado a Rodney Arismendi).- (EVALUACION: B-2). (UU)

Impreso en

JUNTA DE COMANDANTES EN JEFE 219456-1 R-1

S. I. D.

Dep. I Secc. I

Sub Secc. A/N

Ficha No. ..... Confec. .....

..RACK..... ....Esteban.....
Apellidos Nombres

DOCUMENTOS: C/C. ..... **C/I.** .....
Serie No. No. Dpto.

OTROS DOC. .....
Pasaporte Lib. Enrol. etc.

NACIMIENTO: .....
Fecha Lugar

DOMICILIO: ..Inca 288.....
Calle No. Teléf. Ciudad o Localidad

PROFESIÓN U OCUPACIÓN: .....

LUGAR: ..... **CARGO:** .....

IDEOLOGÍA POLÍTICA: ..... **CLASIFICACIÓN:** .....

DATOS COMPLEMENTARIOS .....
Est. Civil Cónyuge Hijos

.....
Otros familiares

FS-2

FECHA	DOCUMENTOS	219456 ANTECEDENTES A REGISTRAR
8.1.76	001 -	Afiliado al Partido Comunista con el N°.842 , fecha de ingreso 6.6.45 .(Microfilm incautado a Rodney Arismendi).- (EVALUACION: B-2). (UU)

Impreso en

JUNTA DE COMANDANTES EN JEFE 219457-9 Dep. I B-1 Secc. I

S. I. D.

Sub Secc. A/N

Ficha No. ..... Confec. .....

RACCHI ..... José .....
Apellidos Nombres

DOCUMENTOS: C/C. AKB 151 ..... C/I. .....
Serie No. No. Dpto.

OTROS DOC. .....
Pasaporte Lib. Enrol. etc.

NACIMIENTO 77 años en 1969 .....
Fecha Lugar

DOMICILIO: Durazno 1421 .....
Calle No. Teléf. Ciudad o Localidad

PROFESIÓN U OCUPACIÓN: Jubilado .....

LUGAR: ..... CARGO: .....

IDEOLOGÍA POLÍTICA: ..... CLASIFICACIÓN: .....

DATOS COMPLEMENTARIOS .....
Est. Civil Cónyuge Hijos

.....
Otros familiares

B-2

FECHA	DOCUMENTOS	219457 ANTECEDENTES A REGISTRAR
8.1.76	001	Afiliado al Partido Comunista con el Nº.40568 ,fecha de ingreso 1969 ... ofilm incautado a Rodney Ariemendi).- (EVALUACION: B-2). (UU)

Impreso en

B-1

JUNTA DE COMANDANTES EN JEFE 219458-7

S. I. D.

Dep. I Secc. I

Sub Secc. A/N

Ficha No. ....., Confec. .....

RACEDO BALLISTA ..... Nelly .....
Apellidos Nombres

DOCUMENTOS: C/C. ACC 6218 **C/I.** .....
Serie No. No. Dpto.

OTROS DOC. .....
Pasaporte Lib. Enrol. etc.

NACIMIENTO: 29 años en 1966
Fecha Lugar

DOMICILIO: Lacio 3854 .....
Calle No. Teléf. Ciudad o Localidad

PROFESIÓN U OCUPACIÓN: .....

LUGAR: ..... **CARGO:** .....

IDEOLOGÍA POLÍTICA: ..... **CLASIFICACIÓN:** .....

DATOS COMPLEMENTARIOS .....
Est. Civil Cónyuge Hijos

.....
Otros familiares

B-2

FECHA	DOCUMENTOS	219458 ANTECEDENTES A REGISTRAR
8.1.76	001 -	Afiliado al Partido Comunista con el Nº. 30719 , fecha de ingreso 1966 . (Un ofilm incautado a Rodney Ariemendi).- (EVALUACION: B-2). (UU).

Impreso en

JUNTA DE COMANDANTES EN JEFE 219459-5 Dep. I FS Secc. I

S. I. D.

Sub Secc. A/N

Ficha No. ..... Confec. .....

RABUÑAL ..... Domingo .....
Apellidos Nombres

DOCUMENTOS: C/C. RBA. 6149 ..... **C/I.** .....
Serie No. No. Dpto.

OTROS DOC. .....
Pasaporte Lib. Enrol. etc.

NACIMIENTO: 45 años en 1964 .....
Fecha Lugar

DOMICILIO: Mecánico de ANDET .....
Calle No. Teléf. Ciudad o Localidad

PROFESIÓN U OCUPACIÓN: .....

LUGAR: ..... **CARGO:** .....

IDEOLOGÍA POLÍTICA: ..... **CLASIFICACIÓN:** .....

DATOS COMPLEMENTARIOS .....
Est. Civil Cónyuge Hijos

.....
Otros familiares

FECHA	DOCUMENTOS	219459 ANTECEDENTES A REGISTRAR
8.1.76	001	- Afiliado al Partido Comunista con el Nº.21275 , fech de greso 1964 .(Microfilm incautado a Rodney Arie menui).- (EVALUACION: B-2). (UU)

Impreso en

JUNTA DE COMANDANTES EN JEFE

S. I. D.

219460-3

Dep. I fsl Secc. I

Sub Secc. A/N

Ficha No. ..... Confec. .....

RABELA ..... Deliberto .....
Apellidos Nombres

DOCUMENTOS: C/C. BNA. 9117 ..... C/I. .....
Serie No. No. Dpto.

OTROS DOC. .....
Pasaporte Lib. Enrol. etc.

NACIMIENTO ... 32 años en 1960 .....
Fecha Lugar

DOMICILIO: .... Castro 597 .....
Calle No. Teléf. Ciudad o Localidad

PROFESIÓN U OCUPACIÓN: Obrero de la lana .....

LUGAR: ..... CARGO: .....

IDEOLOGÍA POLÍTICA: ..... CLASIFICACIÓN: .....

DATOS COMPLEMENTARIOS .....
Est. Civil Cónyuge Hijos

.....
Otros familiares

FS2

FECHA	DOCUMENTOS	219460 ANTECEDENTES A REGISTRAR
8.1.76	001	- Afiliado al Partido Comunista con el Nº. 12377 , fech de ingreso 1960 .(Microfilm incautado a Rodney Aria menai).- (EVALUACION: B-2). (UU)

Impreso en

JUNTA DE COMANDANTES EN JEFE 219461-1

S. I. D.

Dep. I FBI Secc. I

Sub Secc. A/N

Ficha No. ..... Confec. .....

RABELA de GALIFO (Apellidos) Marta (Nombres)

DOCUMENTOS: C/C ..... (Serie / No.) C/I ..... (No. / Dpto.)

OTROS DOC. ..... (Pasaporte / Lib. Enrol. / etc.)

NACIMIENTO ..... (Fecha / Lugar)

DOMICILIO: Juan Rosas 4213 (Calle / No. / Teléf. / Ciudad o Localidad)

PROFESIÓN U OCUPACIÓN: Empleada

LUGAR: UTE **CARGO:** .....

IDEOLOGÍA POLÍTICA: ..... **CLASIFICACIÓN:** .....

DATOS COMPLEMENTARIOS ..... (Est. Civil / Cónyuge / Hijos)

..... (Otros familiares)

FECHA	DOCUMENTOS	219461 ANTECEDENTES A REGISTRAR
5.10.83	30923/146 13	- Afiliado al Partido Comunista con el Nº. 70881 , fech de greso 21.12.72. (Microfilm incautado a Rodney Ario menui).- (EVALUACION: B-2). (UU)

Impreso en

JUNTA DE COMANDANTES EN JEFE 219462-9

S. I. D.

Dep. I FBI Secc. I

Sub Secc. A/N

Ficha No. ..... Confec. .....

RABINOVICH — Apellidos

Zonia Zabala Grougeon — Nombres

DOCUMENTOS: C/C. AEB 4293 — Serie / No. **C/I.** ..... — No. / Dpto.

OTROS DOC. ..... — Pasaporte / Lib. Enrol. / etc.

NACIMIENTO: ..... — Fecha / Lugar

DOMICILIO: Maximo Tajes 7400 — Calle / No. / Teléf. / Ciudad o Localidad

PROFESIÓN U OCUPACIÓN: .....

LUGAR: ..... **CARGO:** .....

IDEOLOGÍA POLÍTICA: ..... **CLASIFICACIÓN:** .....

DATOS COMPLEMENTARIOS ..... — Est. Civil / Cónyuge / Hijos

..... — Otros familiares

FECHA	DOCUMENTOS	219462 ANTECEDENTES A REGISTRAR
2.10.83	30923/71 13	- Afiliado al Partido Comunista con el Nº. S/Nº , fecha de greso S/F .(Microfilm incautado a Rodney Arismendi).- (EVALUACION: B-?) (UU) Comité: Recursos Depart. .-

Impreso en

JUNTA DE COMANDANTES EN JEFE 219463-7
S. I. D.

Dep. I Secc. I
Sub Secc. A/N
Ficha No. ..... Confec. .....

RABACZUK ..... Esteban .....
Apellidos Nombres

DOCUMENTOS: C/C. ..... **C/I.** .....
Serie No. No. Dpto.

OTROS DOC. .....
Pasaporte Lib. Enrol. etc.

NACIMIENTO 50 años en 1957 ..... Polonia .....
Fecha Lugar

DOMICILIO: Alsacia 3823 .....
Calle No. Teléf. Ciudad o Localidad

PROFESIÓN U OCUPACIÓN: Carpintero .....

LUGAR: ..... **CARGO:** .....

IDEOLOGÍA POLÍTICA: ..... **CLASIFICACIÓN:** .....

DATOS COMPLEMENTARIOS .....
Est. Civil Cónyuge Hijos

.....
Otros familiares

FECHA	DOCUMENTOS	219463 ANTECEDENTES A REGISTRAR
8.1.76	001	- Afiliado al Partido Comunista con el Nº. 8059 , fecha de ingreso 1957 .(Microfilm incautado a Rodney Arismendi).- (EVALUACION: B-2). (UU)

Impreso en

JUNTA DE COMANDANTES EN JEFE
S. I. D.

219464-5

Dep. I Secc. I
Sub Secc. A/N
Ficha No. ..... Confec. .....

QUINTANA (Apellidos) Adela (Nombres)

DOCUMENTOS: C/C. ..... (Serie / No.) C/I. ..... (No. / Dpto.)

OTROS DOC. ..... (Pasaporte / Lib. Enrol. / etc.)

NACIMIENTO: 20 años en 1962 (Fecha / Lugar)

DOMICILIO: San Borja 2711 (Calle / No. / Teléf. / Ciudad o Localidad)

PROFESIÓN U OCUPACIÓN: Labores

LUGAR: ..... **CARGO:** .....

IDEOLOGÍA POLÍTICA: ..... **CLASIFICACIÓN:** .....

DATOS COMPLEMENTARIOS ..... (Est. Civil / Cónyuge / Hijos)

..... (Otros familiares)

432

FECHA	DOCUMENTOS	219464 ANTECEDENTES A REGISTRAR
8.1.76	001	- Afiliado al Partido Comunista con el Nº. 17191 , fecha de ingreso 1962 .(Microfilm incautado a Rodney Ariasmendi).- (EVALUACION: B-2). (UU)

Impresa en

JUNTA DE COMANDANTES EN JEFE 219465-2 Dep. I FBI Secc. I

S. I. D. Sub Secc. A/N

Ficha No. ..... Confec. .....

QUINTAN (Apellidos) Ivo (Nombres)

DOCUMENTOS: C/C. BFB 3771 (Serie / No.) **C/I.** ..... (No. / Dpto.)

OTROS DOC. ..... (Pasaporte / Lib. Enrol. / etc.)

NACIMIENTO ..... (Fecha / Lugar)

DOMICILIO: ..... (Calle / No. / Teléf. / Ciudad o Localidad)

PROFESIÓN U OCUPACIÓN: .....

LUGAR: ..... **CARGO:** .....

IDEOLOGÍA POLÍTICA: ..... **CLASIFICACIÓN:** .....

DATOS COMPLEMENTARIOS ..... (Est. Civil / Cónyuge / Hijos)

..... (Otros familiares)

FECHA	DOCUMENTOS	219465 ANTECEDENTES A REGISTRAR
8.1.76	001	- Afiliado al Partido Comunista con el N°. 1305 , fech de greso 12.6.46 .(Microfilm incautado a Rodney Arie mendi).- (EVALUACION: B-2). (UU)

Impreso en

JUNTA DE COMANDANTES EN JEFE 219466-0 Dep. I FRI Secc. I

S. I. D. Sub Secc. A/N

Ficha No. ..... Confec. .....

QUINTAL PAOLI de FERNANDEZ (Apellidos) Martha Renée (Nombres)

DOCUMENTOS: C/C. AUA 11509 (Serie / No.) C/I. ..... (No. / Dpto.)

OTROS DOC. ..... (Pasaporte / Lib. Enrol. / etc.)

NACIMIENTO: 27 años en 1968 (Fecha / Lugar)

DOMICILIO: Estero Bellaco 2820 (Calle / No. / Teléf. / Ciudad o Localidad)

PROFESIÓN U OCUPACIÓN: Doméstica

LUGAR: ..... **CARGO:** .....

IDEOLOGÍA POLÍTICA: ..... **CLASIFICACIÓN:** .....

DATOS COMPLEMENTARIOS ..... (Est. Civil / Cónyuge / Hijos)

..... (Otros familiares)

FECHA	DOCUMENTOS	219466 ANTECEDENTES A REGISTRAR
8.1.76	001	- Afiliado al Partido Comunista con el Nº.30896 , fecha de ingreso 1968. .(Microfilm incautado a Rodney Ariasmendi).- (EVALUACION: B-2). (UU)

Impreso en

JUNTA DE COMANDANTES EN JEFE
S. I. D.

219467-8

Dep. I ~~51~~ Secc. I
Sub Secc. A/N
Ficha No. ..... Confec. .....

QUILMAS HERRERAS (Apellidos) Carlos Omar (Nombres)

DOCUMENTOS: C/C. ADA 4957 (Serie / No.) **C/I.** ..... (No. / Dpto.)

OTROS DOC. ..... (Pasaporte / Lib. Enrol. / etc.)

NACIMIENTO 19 años en 1969 (Fecha / Lugar)

DOMICILIO: Ituzaingó 1278 (Calle / No. / Teléf. / Ciudad o Localidad)

PROFESIÓN U OCUPACIÓN: Tapicero

LUGAR: ..... **CARGO:** .....

IDEOLOGÍA POLÍTICA: ..... **CLASIFICACIÓN:** .....

DATOS COMPLEMENTARIOS ..... (Est. Civil / Cónyuge / Hijos)

..... (Otros familiares)

FECHA	DOCUMENTOS	219467 ANTECEDENTES A REGISTRAR
6.1.76	001	Afiliado al Partido Comunista con el N°.41289 , fecha de greso 1969 .(Microfilm incautado a Rodney Arismendi).- (EVALUACION: B-2). (UU)

Impreso en

JUNTA DE COMANDANTES EN JEFE 219468-6 Dep. I Secc. I

S. I. D.

Sub Secc. A/N

Ficha No. ..... Confec. .....

FJ1

QUIJANO (Apellidos) María Luisa (Nombres)

DOCUMENTOS: C/C. ..... (Serie / No.) **C/I.** ..... (No. / Dpto.)

OTROS DOC. ..... (Pasaporte / Lib. Enrol. / etc.)

NACIMIENTO 22 años en 1961 (Fecha / Lugar)

DOMICILIO: Haití 1615 (Calle / No. / Teléf. / Ciudad o Localidad)

PROFESIÓN U OCUPACIÓN: Labores

LUGAR: ..... **CARGO:** .....

IDEOLOGÍA POLÍTICA: ..... **CLASIFICACIÓN:** .....

DATOS COMPLEMENTARIOS ..... (Est. Civil / Cónyuge / Hijos)

..... (Otros familiares)

FECHA	DOCUMENTOS	219468 ANTECEDENTES A REGISTRAR
8.1.76	001	- Afiliado al Partido Comunista con el Nº. 16352 , fech de greso 1961 .(Microfilm incautado a Rodney Arie menai).- (EVALUACION: B-2). (UU)

Impreso en

FSI

JUNTA DE COMANDANTES EN JEFE 219469-4 Dep. I Secc. I

S. I. D. Sub Secc. A/N

Ficha No. ..... Confec. .....

GUIJANO de ERNESTOY. María Julia
Apellidos Nombres

DOCUMENTOS: C/C BVA 6684 **C/I.** .....
Serie No. No. Dpto.

OTROS DOC. .....
Pasaporte Lib. Enrol. etc.

NACIMIENTO 60 años en 1969
Fecha Lugar

DOMICILIO: José Marmol 1056 .....
Calle No. Teléf. Ciudad o Localidad

PROFESIÓN U OCUPACIÓN: Ama de Casa .....

LUGAR: ..... **CARGO:** .....

IDEOLOGÍA POLÍTICA: ..... **CLASIFICACIÓN:** .....

DATOS COMPLEMENTARIOS .....
Est. Civil Cónyuge Hijos

.....
Otros familiares

FECHA	DOCUMENTOS	219469 ANTECEDENTES A REGISTRAR
8.1.76	001	- Afiliado al Partido Comunista con el Nº. 40377 , fecha de greso 1969 .(Microfilm incautado a Rodney Arismendi).- (EVALUACION: B-2). (UU)

Impreso en

JUNTA DE COMANDANTES EN JEFE 219470-2

S. I. D.

Dep. I Secc. I

Sub Secc. A/N

Ficha No. ..... Confec. .....

QUIJANO DANTERO ..... Demencio .....
Apellidos Nombres

DOCUMENTOS: C/C. ..... **C/I.** .....
Serie No. No. Dpto.

OTROS DOC. .....
Pasaporte Lib. Enrol. etc.

NACIMIENTO 35 años en 1968
Fecha Lugar

DOMICILIO: Paraguay 1088 .....
Calle No. Teléf. Ciudad o Localidad

PROFESIÓN U OCUPACIÓN: Marinero .....

LUGAR: SOYP ..... **CARGO:** .....

IDEOLOGÍA POLÍTICA: ..... **CLASIFICACIÓN:** .....

DATOS COMPLEMENTARIOS .....
Est. Civil Cónyuge Hijos

.....
Otros familiares

FECHA	DOCUMENTOS	219470 ANTECEDENTES A REGISTRAR
8.1.76	001	- Afiliado al Partido Comunista con el Nº. 31066 , fech de ingreso 1968 .(Microfilm incautado a Rodney Arie mendi).- (EVALUACION: B-2). (UU)

Impreso en

JUNTA DE COMANDANTES EN JEFE 219471-0

S. I. D.

Dep. I Secc. I

Sub Secc. A/N

Ficha No. ..... Confec. .....

QUIBLER ..... Lea .....

Apellidos Nombres

DOCUMENTOS: C/C. ..... **C/I.** .....

Serie No. No. Dpto.

OTROS DOC. .....

Pasaporte Lib. Enrol. etc.

NACIMIENTO ...20 años en 1960.....

Fecha Lugar

DOMICILIO: ...Patriotas 4408.....

Calle No. Teléf. Ciudad o Localidad

PROFESIÓN U OCUPACIÓN: ...Modista.....

LUGAR: ..... **CARGO:** .....

IDEOLOGÍA POLÍTICA: ..... **CLASIFICACIÓN:** .....

DATOS COMPLEMENTARIOS .....

Est. Civil Cónyuge Hijos

.....

Otros familiares

FECHA	DOCUMENTOS	219471 ANTECEDENTES A REGISTRAR
8.1.76	001	- Afiliado al Partido Comunista con el Nº. 11531 , fecha de greso 1960 .(Microfilm incautado a Rodney Ariemendi).- (EVALUACION: B-2). (UU)

Impreso en

JUNTA DE COMANDANTES EN JEFE 219472-8 Dep. I T6 Secc. I

S. I. D.

Sub Secc. A/N

Ficha No. ..... Confec. .....

QUIBEN	Jorge Mario
Apellidos	Nombres

DOCUMENTOS: C/C. ..... Serie ..... No. C/I. ..... No. ..... Dpto.

OTROS DOC. ..... Pasaporte ..... Lib. Enrol. ..... etc.

NACIMIENTO ..30 años en 1968..... Fecha ..... Lugar

DOMICILIO: ....Arroyo Grande 2437..... Calle ..... No. ..... Teléf. ..... Ciudad o Localidad

PROFESIÓN U OCUPACIÓN: ...Obrero Textil.....

LUGAR: ..... **CARGO:** .....

IDEOLOGÍA POLÍTICA: ..... **CLASIFICACIÓN:** .....

DATOS COMPLEMENTARIOS ..... Est. Civil ..... Cónyuge ..... Hijos

..... Otros familiares

FECHA	DOCUMENTOS	219472 ANTECEDENTES A REGISTRAR
8.1.76	001	- Afiliado al Partido Comunista con el Nº. 31725 , fech de greso 1968 .(Microfilm incautado a Rodney Aris menui).- (EVALUACION: B-2). (UU)

Impreso en

JUNTA DE COMANDANTES EN JEFE 219473-6 451

S. I. D.

Dep. I Secc. I

Sub Secc. A/N

Ficha No. ..... Confec. .....

QUIBELE ACOSTA ..... Julio .....
Apellidos Nombres

DOCUMENTOS: C/C. SFD. 1909 ..... C/I. .....
Serie No. No. Dpto.

OTROS DOC. .....
Pasaporte Lib. Enrol. etc.

NACIMIENTO 27 años en 1969 .....
Fecha Lugar

DOMICILIO: Monterroso S/Nº ..... Maldonado .....
Calle No. Teléf. Ciudad o Localidad

PROFESIÓN U OCUPACIÓN: Obrero de la Construcción .....

LUGAR: ..... CARGO: .....

IDEOLOGÍA POLÍTICA: ..... CLASIFICACIÓN: .....

DATOS COMPLEMENTARIOS .....
Est. Civil Cónyuge Hijos

.....
Otros familiares

FECHA	DOCUMENTOS	219473 ANTECEDENTES A REGISTRAR
8.1.76	001	- Afiliado al Partido Comunista con el Nº. 37841 , fecha de ingreso 1969 .(Microfilm incautado a Rodney Arismendi).- (EVALUACION: B-2). (UU)

Impreso en

JUNTA DE COMANDANTES EN JEFE 219474-4 Dep. I Secc. I

S. I. D. Sub Secc. A/N

Ficha No. ..... Confec. .....

QUEZADA ..... Ramón .....
Apellidos Nombres

DOCUMENTOS: C/C. ..... **C/I.** .....
Serie No. No. Dpto.

OTROS DOC. .....
Pasaporte Lib. Encol. etc.

NACIMIENTO ...Nuevo. París. .....
Fecha Lugar

DOMICILIO: .....
Calle No. Teléf. Ciudad o Localidad

PROFESIÓN U OCUPACIÓN: .....

LUGAR: ..... **CARGO:** .....

IDEOLOGÍA POLÍTICA: ..... **CLASIFICACIÓN:** .....

DATOS COMPLEMENTARIOS .....
Est. Civil Cónyuge Hijos

.....
Otros familiares

FECHA	DOCUMENTOS	219474 ANTECEDENTES A REGISTRAR
8.1.76	001	- Afiliado al Partido Comunista con el Nº.6923 , fech de ingreso 19.9.57 .(Microfilm incautado a Rodney Arie mendi).- (EVALUACION: B-2). (UU)

Impreso en

JUNTA DE COMANDANTES EN JEFE

S. I. D.

219475-1

Dep. I 451 Secc. I

Sub Secc. A/N

Ficha No. ..... Confec. .....

QUEVEDO (Apellidos) Luis Alberto (Nombres)

DOCUMENTOS: C/C. BYA 8832 (Serie / No.) C/I. ..... (No. / Dpto.)

OTROS DOC. ..... (Pasaporte / Lib. Enrol. / etc.)

NACIMIENTO: 41 años en 1968 (Fecha / Lugar)

DOMICILIO: Inclusa 1043 (Calle / No. / Teléf. / Ciudad o Localidad)

PROFESIÓN U OCUPACIÓN: Taxi Flet

LUGAR: ..... CARGO: .....

IDEOLOGÍA POLÍTICA: ..... CLASIFICACIÓN: .....

DATOS COMPLEMENTARIOS ..... (Est. Civil / Cónyuge / Hijos)

..... (Otros familiares)

#32

FECHA	DOCUMENTOS	219475 ANTECEDENTES A REGISTRAR
8.1.76	001	- Afiliado al Partido Comunista con el Nº 36284 , fech de greso 1968 .(Microfilm incautado a Rodney Arie mendi).- (EVALUACION: B-2). (UU)

Impreso en

JUNTA DE COMANDANTES EN JEFE 219476 - 9

S. I. D.

Dep. I FSP Secc. I

Sub Secc. A/N

Ficha No. ..... Confec. .....

QUEVEDO (Apellidos) Jacinto Alfredo (Nombres)

DOCUMENTOS: C/C. QBC 793 (Serie / No.) C/I. ..... (No. / Dpto.)

OTROS DOC. ..... (Pasaporte / Lib. Enrol. / etc.)

NACIMIENTO 48 años en 1962 (Fecha / Lugar)

DOMICILIO: Avenida Brasil 275 (Calle / No.) ..... (Teléf.) San José (Ciudad o Localidad)

PROFESIÓN U OCUPACIÓN: Obrero de la Construcción

LUGAR: ..... **CARGO:** .....

IDEOLOGÍA POLÍTICA: ..... **CLASIFICACIÓN:** .....

DATOS COMPLEMENTARIOS ..... (Est. Civil / Cónyuge / Hijos)

..... (Otros familiares)

FECHA	DOCUMENTOS	219476 ANTECEDENTES A REGISTRAR
8.1.76	001	- Afiliado al Partido Comunista con el Nº. 17283 , fecha de greso 1962 .(Microfilm incautado a Rodney Arismendi).- (EVALUACION: B-2). (UU)

Impreso en

JUNTA DE COMANDANTES EN JEFE 219477-7 Dep. I Secc. I

S. I. D. Sub Secc. A/N

Ficha No. ..... Confec. .....

..QUEVEDO..... .....Francisco.....
Apellidos Nombres

DOCUMENTOS: C/C. ..FBC 1651..... **C/I.** .....
Serie No. No. Dpto.

OTROS DOC. .....
Pasaporte Lib. Enrol. etc.

NACIMIENTO .....
Fecha Lugar

DOMICILIO: ..Santa Lucía..... San José.....
Calle No. Teléf. Ciudad o Localidad

PROFESIÓN U OCUPACIÓN: ..Ordeñador.....

LUGAR: ..... **CARGO:** .....

IDEOLOGÍA POLÍTICA: ..... **CLASIFICACIÓN:** .....

DATOS COMPLEMENTARIOS .....
Est. Civil Cónyuge Hijos

.....
Otros familiares

#52

FECHA	DOCUMENTOS	219477 ANTECEDENTES A REGISTRAR
8.1.76	001	- Afiliado al Partido Comunista con el N°. 5786 , fecha de greso S/F .(Microfilm incautado a Rodney Ariemenai).- (EVALUACION: B-2). (UU)

Impreso en

JUNTA DE COMANDANTES EN JEFE 219478-5 Dep. I 19 Secc. I

S. I. D.

Sub Secc. A/N

Ficha No. ..... Confec. .....

QUEVEDO VIERA ..... Angelina .....
Apellidos Nombres

DOCUMENTOS: C/C. ..... **C/I.** .....
Serie No. No. Dpto.

OTROS DOC. .....
Pasaporte Lib. Enrol. etc.

NACIMIENTO: 20 años en 1960 ..... Brasil .....
Fecha Lugar

DOMICILIO: Santa Ana 4318 .....
Calle No. Teléf. Ciudad o Localidad

PROFESIÓN U OCUPACIÓN: Obrera de la Aguja .....

LUGAR: ..... **CARGO:** .....

IDEOLOGÍA POLÍTICA: ..... **CLASIFICACIÓN:** .....

DATOS COMPLEMENTARIOS .....
Est. Civil Cónyuge Hijos

.....
Otros familiares

FECHA	DOCUMENTOS	219478 ANTECEDENTES A REGISTRAR
8.1.76	001	- Afiliado al Partido Comunista con el N°. 11302 , fech de greso 1960 .(Microfilm incautado a Rodney Arie mendi).- (EVALUACION: B-2). (UU)

Impreso en

JUNTA DE COMANDANTES EN JEFE 219479-3 Dep. I FBI Secc. I

S. I. D. Sub Secc. A/N

Ficha No. ..... Confec. .....

QUESADA DOMINGUEZ ..... Francisco .....
Apellidos Nombres

DOCUMENTOS: C/C. ..... **C/I.** .....
Serie No. No. Dpto.

OTROS DOC. .....
Pasaporte Lib. Enrol. etc.

NACIMIENTO 56 sñod en 1960 ..... España .....
Fecha Lugar

DOMICILIO: Republica 1883 .....
Calle No. Teléf. Ciudad o Localidad

PROFESIÓN U OCUPACIÓN: Funcionario .....

LUGAR: SOYP. ..... **CARGO:** .....

IDEOLOGÍA POLÍTICA: ..... **CLASIFICACIÓN:** .....

DATOS COMPLEMENTARIOS .....
Est. Civil Cónyuge Hijos

.....
Otros familiares

FECHA	DOCUMENTOS	219479 ANTECEDENTES A REGISTRAR
8.1.76	001	- Afiliado al Partido Comunista con el Nº. 13155 , fech de greso 1960 .(Microfilm incautado a Rodney Aris menai).- (EVALUACION: B-2). (UU)

Impreso en

JUNTA DE COMANDANTES EN JEFE 219480-1 Dep. I Secc. I

S. I. D. Sub Secc. A/N

Ficha No. ..... Confec. .....

QUEIRUGA NOSTRA ..... Francisco .....
Apellidos Nombres

DOCUMENTOS: C/C. BPA. 2650 ..... C/I. .....
Serie No. No. Dpto.

OTROS DOC. .....
Pasaporte Lib. Enrol. etc.

NACIMIENTO: 71 años en 1967 .....
Fecha Lugar

DOMICILIO: Wenseslao Regules 3732 .....
Calle No. Teléf. Ciudad o Localidad

PROFESIÓN U OCUPACIÓN: Jubilado .....

LUGAR: ..... CARGO: .....

IDEOLOGÍA POLÍTICA: ..... CLASIFICACIÓN: .....

DATOS COMPLEMENTARIOS .....
Est. Civil Cónyuge Hijos

.....
Otros familiares

FECHA	DOCUMENTOS	219480 ANTECEDENTES A REGISTRAR
8.1.76	001	Afiliado al Partido Comunista con el Nº.26826 , fecha de ingreso 1967 .(Microfilm incautado a Rodney Ariemendi).- (EVALUACION: B-2). (UU)

Impreso en

JUNTA DE COMANDANTES EN JEFE 219481-9 Dep. I B6 Secc. I

S. I. D. Sub Secc. A/N

Ficha No. ..... Confec. .....

QUEIROZ POGLIANO (Apellidos) Ada (Nombres)

DOCUMENTOS: C/C. BMA 9068 (Serie / No.) **C/I.** ..... (No. / Dpto.)

OTROS DOC. ..... (Pasaporte / Lib. Enrol. / etc.)

NACIMIENTO 56 años en 1966 (Fecha / Lugar)

DOMICILIO: Burgues 3108 (Calle / No. / Teléf. / Ciudad o Localidad)

PROFESIÓN U OCUPACIÓN: Jubilada

LUGAR: ..... **CARGO:** .....

IDEOLOGÍA POLÍTICA: ..... **CLASIFICACIÓN:** .....

DATOS COMPLEMENTARIOS ..... (Est. Civil / Cónyuge / Hijos)

..... (Otros familiares)

F-2

FECHA	DOCUMENTOS	219481 ANTECEDENTES A REGISTRAR
8.1.76	001	- Afiliado al Partido Comunista con el Nº. 25494 , fecha de ingreso 1966 (Microfilm incautado a Rodney Arismendi).- (EVALUACION: B-2). (UU)

Impreso en

JUNTA DE COMANDANTES EN JEFE 219482-7 Dep. I tc/ Secc. I

S. I. D. Sub Secc. A/N

Ficha No. ..... Confec. .....

QUINTERO de ROMERO (Apellidos) Julia Noel (Nombres)

DOCUMENTOS: C/C. ..... (Serie / No.) **C/I.** ..... (No. / Dpto.)

OTROS DOC. ..... (Pasaporte / Lib. Enrol. / etc.)

NACIMIENTO 29 años en 1965 (Fecha / Lugar)

DOMICILIO: Isidoro Larraya (E) Murrillo e Hipolito Irigoyen (Calle / No. / Teléf. / Ciudad o Localidad)

PROFESIÓN U OCUPACIÓN: Obrero Textil

LUGAR: ..... **CARGO:** .....

IDEOLOGÍA POLÍTICA: ..... **CLASIFICACIÓN:** .....

DATOS COMPLEMENTARIOS ..... (Est. Civil / Cónyuge / Hijos)

..... (Otros familiares)

B2

FECHA	DOCUMENTOS	219482 ANTECEDENTES A REGISTRAR
8.1.76	001	- Afiliado al Partido Comunista con el Nº. 24562 , fech de ingreso 1965 .(Microfilm incautado a Rodney Arie mendi).- (EVALUACION: B-2). (UU)

Impreso en

JUNTA DE COMANDANTES EN JEFE 219483-5

S. I. D.

Dep. I Secc. I

Sub Secc. A/N

Ficha No. ..... Confec. 15-3-84

MUIÑO ..... RAQUEL .....
Apellidos Nombres

DOCUMENTOS: C/C. ..... **C/I.** 770.323-3 .....
Serie No. No. Dpto.

OTROS DOC. .....
Pasaporte Lib. Enrol. etc.

NACIMIENTO .....
Fecha Lugar

DOMICILIO: Juan Cabal 2273 .....
Calle No. Teléf. Ciudad o Localidad

PROFESIÓN U OCUPACIÓN: Integra la AsociaciónLaboral del Colegio y Liceo "SANTA MARIA".

LUGAR: ..... **CARGO:** .....

IDEOLOGÍA POLÍTICA: ..... **CLASIFICACIÓN:** .....

DATOS COMPLEMENTARIOS .....
Est. Civil Cónyuge Hijos

.....
Otros familiares

FECHA	DOCUMENTOS	219483 ANTECEDENTES A REGISTRAR	B2
15.3.84	8401239/032	Integra la coordinadora del PIT, en representación del sector de la enseñanza. Eval.A-2 (SI)	

Impreso en

JUNTA DE COMANDANTES EN JEFE

S. I. D.

219484-3

Dep. I 6-1 Secc. I

Sub Secc. A/N

Ficha No. ..... Confec. 15.3.84

PANOVICERES LIFSKIND (Apellidos) LABERTO (Nombres)

DOCUMENTOS: C/C. ..... (Serie / No.) C/I. ..... 823.990 (No. / Dpto.)

OTROS DOC. ..... (Pasaporte / Lib. Enrol. / etc.)

NACIMIENTO: ..... (Fecha / Lugar)

DOMICILIO: Bv. Artigas 4297 (Calle / No. / Teléf. / Ciudad o Localidad)

PROFESIÓN U OCUPACIÓN: Integra la Asoc. Laboral Funcionarios Instituto CRANDON

LUGAR: ..... CARGO: .....

IDEOLOGÍA POLÍTICA: ..... CLASIFICACIÓN: .....

DATOS COMPLEMENTARIOS ..... (Est. Civil / Cónyuge / Hijos)

..... (Otros familiares)

FECHA	DOCUMENTOS	219484 ANTECEDENTES A REGISTRAR	B-2
15.3.84	8401239/032	Integra la coordinadora del PIT, en representación del sector de la enseñanza. Eval.A-2 (SI)	

Impreso en

F-1

JUNTA DE COMANDANTES EN JEFE 219485-0

S. I. D.

Dep. I Secc. I

Sub Secc. A/N

Ficha No. ..... Confec. 15.3.84

.....DUTRA. MOHEDELL.... .....MARCELA.....
Apellidos Nombres

DOCUMENTOS: C/C. ..... **C/I.** 1.161.352-3.....
Serie No. No. Dpto.

OTROS DOC. .....
Pasaporte Lib. Enrol. etc.

NACIMIENTO .....
Fecha Lugar

DOMICILIO: Viña del Mar 7330 .....
Calle No. Teléf. Ciudad o Localidad

PROFESIÓN U OCUPACIÓN: .....Integra la Asociación Laboral Funcionarios del Instituto CHANDON.

LUGAR: .....**CARGO:** .....

IDEOLOGÍA POLÍTICA: .....**CLASIFICACIÓN:**.....

DATOS COMPLEMENTARIOS .....
Est. Civil Cónyuge Hijos

.....
Otros familiares

FECHA	DOCUMENTOS	219485 ANTECEDENTES A REGISTRAR	65-2
15.3.84	8401239/032	Integra la coordinadora del PIT, en representación del sector de la enseñanza. Eval.A-2 (SI).	

Impreso en

JUNTA DE COMANDANTES EN JEFE 219486-8

S. I. D.

Dep. I Secc. I

Sub Secc. A/N

Ficha No. ..... Confec. .....

BALADAN GADEA (2) ..... Pedro Nilo (3)
Apellidos Nombres

DOCUMENTOS: C/C. ..... C/I. 1.605.152
Serie No. No. Dpto.

OTROS DOC. .....
Pasaporte Lib. Enrol. Mat.

NACIMIENTO 23 años en 1974
Fecha

DOMICILIO: Libres 1530 ..... 25/7/84
Calle No. Teléf. Ciudad o Localidad

PROFESIÓN U OCUPACIÓN: .....

LUGAR: ..... CARGO: .....

IDEOLOGÍA POLÍTICA: ..... CLASIFICACIÓN: MLN(1)

DATOS COMPLEMENTARIOS .....
Est. Civil Cónyuge Hijos

.....
Otros familiares

ANULADA EL MOTIVO: POR UNIFICACION CON LA FICHA NO 013379-3

FECHA	DOCUMENTOS	219486 ANTECEDENTES A REGISTRAR
1.7.72 10.7.72	1993 2004	-Se requiere su captura por sabersele vinculado a la organización extremista M.L.N.(tupamaros). (BB) Requerido Nro.329(00)
22.9.72 SUMI 207	3113	(DD)
19.4.83	25365/ Pág.1255	-1971/1978:En información referente al "M.L.N",obtenida por el Dpto.I[illegible]/SID,en este período,se establece: Indica Idem.Doc. 1993/72.EVAL:A-2.(TL)Aporta (1) Form.90130

11041 / 82	-POSEE ANTECEDENTES EN EL CO.N.A.E.-
PAG. 394	EVAL. A-2 (1) INDICA (2) (3) ( )

Por unificación con [illegible] No 013379

Impreso en

219487-6

JUNTA DE COMANDANTES EN JEFE

S. I. D.

Dep. I Sec. 4

Sub Secc. A/N

Ficha No. ..... Confec. 14/3/84

CABRERA LISTA (Apellidos) Juan Carlos (Nombres)

DOCUMENTOS: C/C. C.A.A. (Serie) 20.940 (No.) C/I. 65.425 (Canelones) (Dpto.)

OTROS DOC. (Pasaporte) (Lib. Enrol.) (etc.)

NACIMIENTO 30/4/953 (Fecha) Canelones (Lugar)

DOMICILIO: Continuación Br.Brum (Calle) , Barrio San José (Canelones) (No.) (Teléf.) (Ciudad o Localidad)

PROFESIÓN U OCUPACIÓN: Empleado

LUGAR: I.M.C. **CARGO:**

IDEOLOGÍA POLÍTICA: **CLASIFICACIÓN:**

DATOS COMPLEMENTARIOS Casado (Est. Civil) (Cónyuge) (Hijos)

Hijo de: Ramón y María Sulima (Otros familiares)

FECHA	DOCUMENTOS	219487 ANTECEDENTES A REGISTRAR
14/3/84 C.H.C.B.No.55197 83 INGRESO DE CANELONES. R.E. 8401692/84		02/3/84.- En la fecha se contestó dicha consulta a nombre del causante, solicitada para Ingreso en la I.M.C. con antecedentes registrados a nombre de CABRERA, Juan C., no pudiéndose establecer que los mismos le correspondan.-(RJ)
11.05.984 (Pág.005)	8403208	02.04.984- En la fecha el Delegado del S.I.D., en el Departamento de Canelones, le otorgó Categoría "A", de Constancia de Habilitación.- 9.4.84- En la fecha es notificado el causante de la precedente resolución.- (L)

Impreso en

JUNTA DE COMANDANTES EN JEFE 219488-4 Dep. I FS1

S. I. D. Sub Secc. A/N

Ficha No. ..... Confec. 14/3/84

CABRERA ..... Juan C. .....
Apellidos Nombres

DOCUMENTOS: C/C. ..... **C/I.** .....
Serie No. No. Dpto.

OTROS DOC. .....
Pasaporte Lib. Enrol. etc.

NACIMIENTO 1953 .....
Fecha Lugar

DOMICILIO: Núñez de Arce 4957 entre Gambay y Of.4 (1970) .....
Calle No. Teléf. Ciudad o Localidad

PROFESIÓN U OCUPACIÓN: .....

LUGAR: ..... **CARGO:** .....

IDEOLOGÍA POLÍTICA: ..... **CLASIFICACIÓN:** .....

DATOS COMPLEMENTARIOS .....
Est. Civil Cónyuge Hijos

.....
Otros familiares

FECHA	DOCUMENTOS	219488 ANTECEDENTES A REGISTRAR	B2
14/3/84	10.978/82	-07/3/84: En la fecha Afiliado a la U.J.C. con el No.26.009, según material incautado por OCOA en procedimiento realizado el 21 de Diciembre de 1981. EVAL: A-1.-	
14/3/84 C.H.S.P.No.55197/83 INGRESO DE CANELONES. R.E. 840169[illegible]/84		-07/3/84: En la fecha se contestó dicha constancia a nombre de CABRERA LISTA, Juan Carlos, solicitada para Ingreso en la I.M. de Canelones con los antecedentes anteriormente registrados no pudiéndose establecer que los mismos le correspondan.-(RJ)	

Impreso en

219489-2

[illegible] DE COMANDANTES EN JEFE [illegible]

[illegible] Ficha No. [illegible]

[illegible]

[illegible] ....
Apellidos Nombres

[illegible] C/C. .... C/I. ....
Serie No. No. Dpto.

[illegible] ....
Lib. Enrol. etc.

[illegible] [illegible] 1956 ....
Fecha Lugar

[illegible] [illegible] No. 2259 (E) [illegible] y la [illegible]
Calle No. Teléf. Ciudad o Localidad

[illegible] U OCUPACIÓN: [illegible] Linea 22

[illegible]: .... CARGO: ....

[illegible] POLÍTICA: .... CLASIFICACIÓN: ....

DATOS COMPLEMENTARIOS ....
Est. Civil Cónyuge Hijos

....
Otros familiares

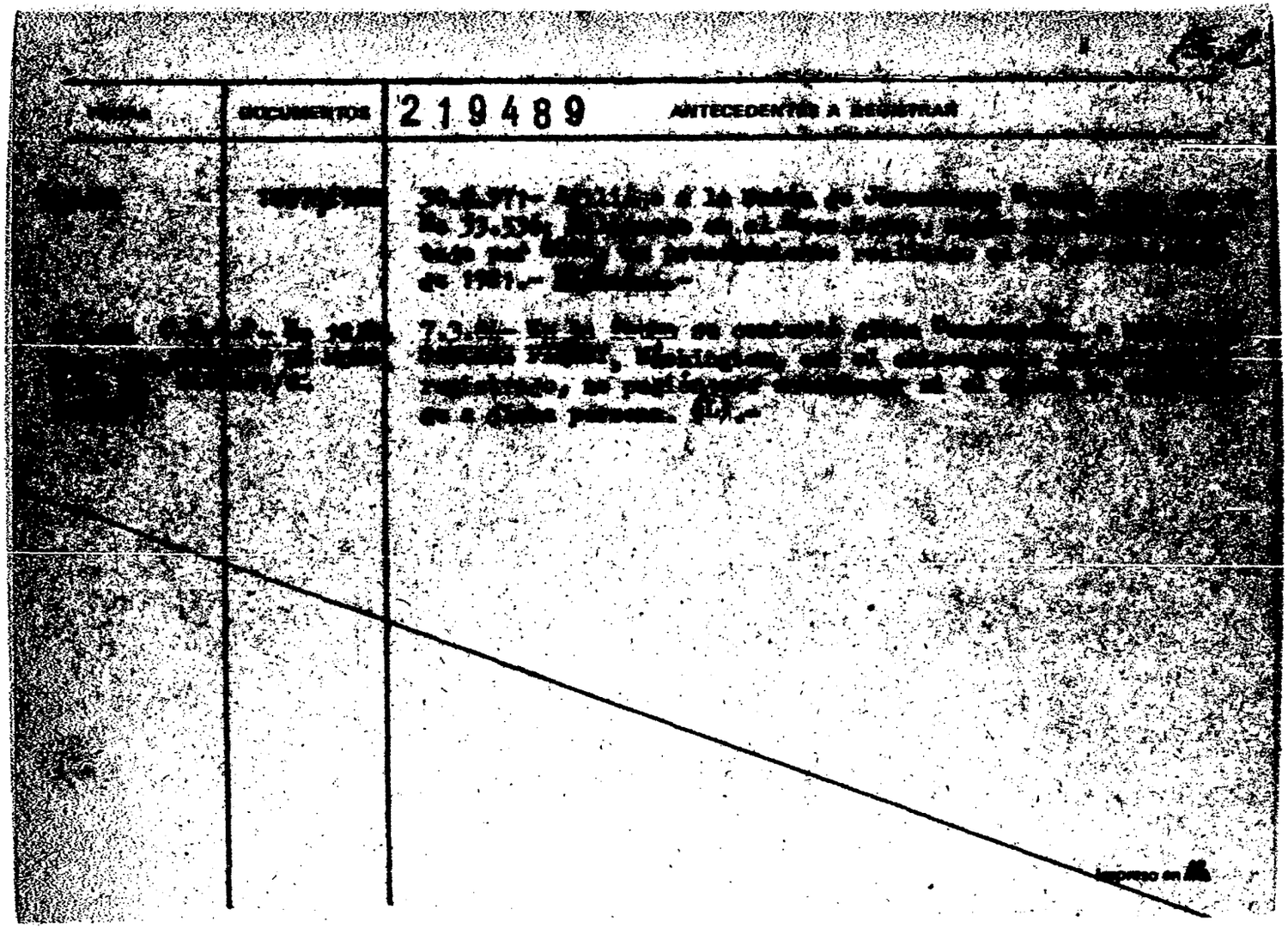
DOCUMENTOS
219489
ANTECEDENTES A REGISTRAR

219490-0

B1

JUNTA DE COMANDANTES EN JEFE

S. I. D.

Dep. I Secc. I

Sub Secc. A/N

Ficha No. ..... Confec. 7.3.84

SANCHEZ PIQUET — Apellidos

Washington — Nombres

DOCUMENTOS: C/C. BTA No 11.123 (Serie / No.) C/I. 1.397.141 (No. / Dpto.)

OTROS DOC. ..... (Pasaporte / Lib. Enrol. / etc.)

NACIMIENTO: 29.02.956 (Fecha) en Montevideo (Lugar)

DOMICILIO: La Paloma No 2086 (Calle / No. / Teléf. / Ciudad o Localidad)

PROFESIÓN U OCUPACIÓN: Obrero Metalúrgico

LUGAR: ..... **CARGO:** .....

IDEOLOGÍA POLÍTICA: ..... **CLASIFICACIÓN:** .....

DATOS COMPLEMENTARIOS Casado (Est. Civil / Cónyuge / Hijos)

Hijo de Washington Jesús y Yolanda

Otros familiares

Fs 2

FECHA	DOCUMENTOS	219490 ANTECEDENTES A REGISTRAR
7.3.84 C.H.C.R. Nº 18/84 Secc. 24a. INGRESO DE MDEC. R.E. Nº 8401689/84 (ANCAP)		7.3.84- En la fecha se contestó dicha Constancia, a nombre del causante, con el antecedente que se registra a nombre de SANCHEZ, Wáshington, no pudiéndose establecer si el mismo le corresponde al causante. (L).-

Impreso en

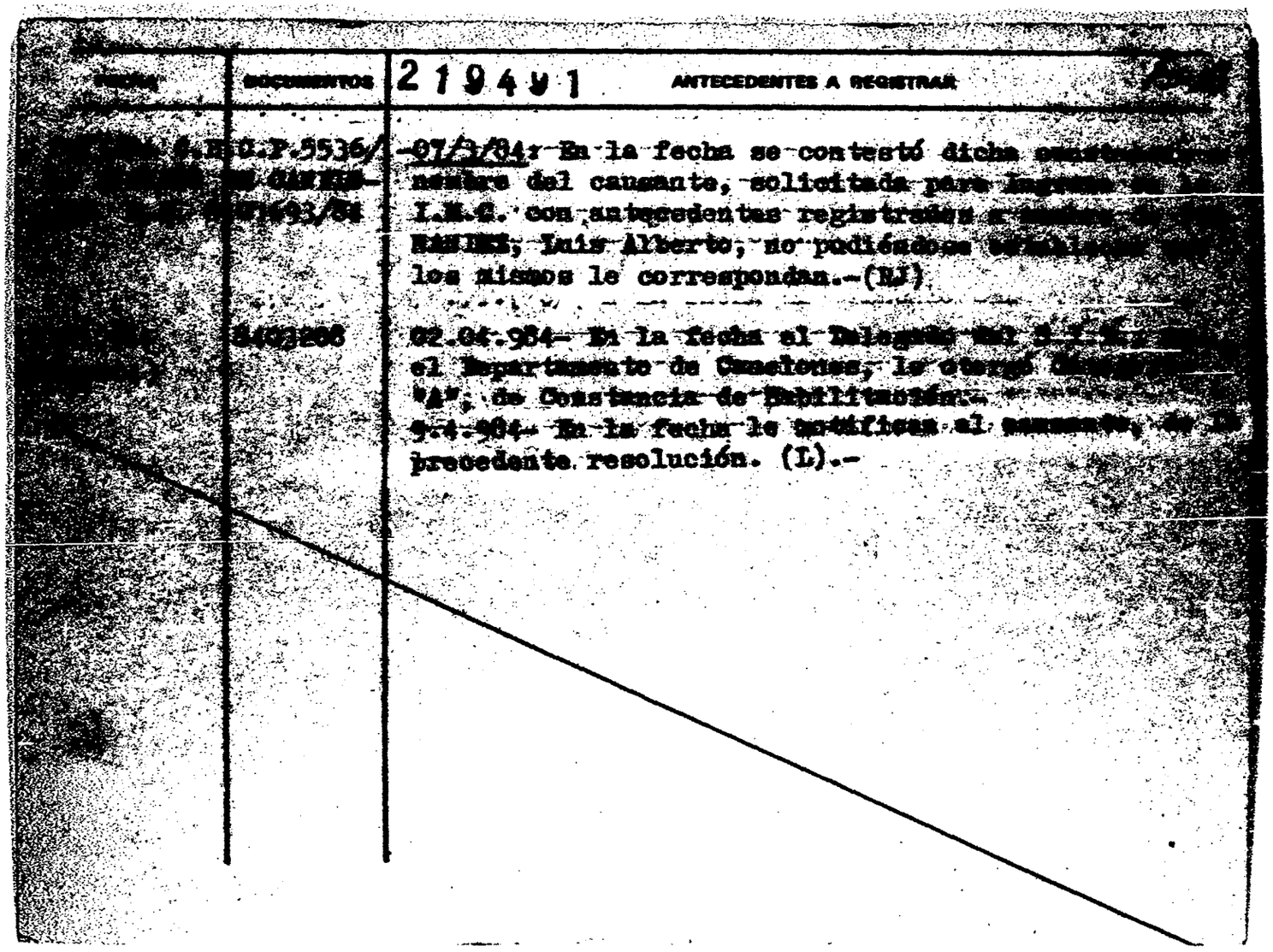

FECHA	DOCUMENTOS	219491 ANTECEDENTES A REGISTRAR
[illegible]	C.P.5536/ [illegible] CANELO- [illegible] 693/84	07/3/84: En la fecha se contestó dicha [illegible] nombre del causante, solicitada para [illegible] I.M.C. con antecedentes registrados [illegible] NANDEZ, Luis Alberto, no pudiéndose [illegible] los mismos le correspondan.-(RJ)
[illegible]	8403208	02.04.984- En la fecha el Delegado [illegible] el Departamento de Canelones, le otorgó [illegible] "A", de Constancia de Habilitación.- 9.4.984- En la fecha le notifican al causante, de la precedente resolución. (L).-

219492-6

[illegible] COMANDANTES EN JEFE

S. I. D.

[illegible] Luis Alberto
Apellidos Nombres

[illegible] C/C. ..... C/I. .....
Sede No. No. Dpto.

[illegible] .....
Lib. Enrol. etc.

[illegible] Oriental 38 años en 1961
Fecha Lugar

[illegible] Blandengues entre Gral.Flores y José L. Terra (1961)
Calle No. Teléf. Ciudad o Localidad

[illegible] Empleado del Serv.Coordinador de Asig.Familiares (1961)

[illegible] ..... CARGO: .....

[illegible] POLÍTICA: ..... CLASIFICACIÓN: .....

DATOS COMPLEMENTARIOS .....
Est. Civil Cónyuge Hijos

.....
Otros familiares

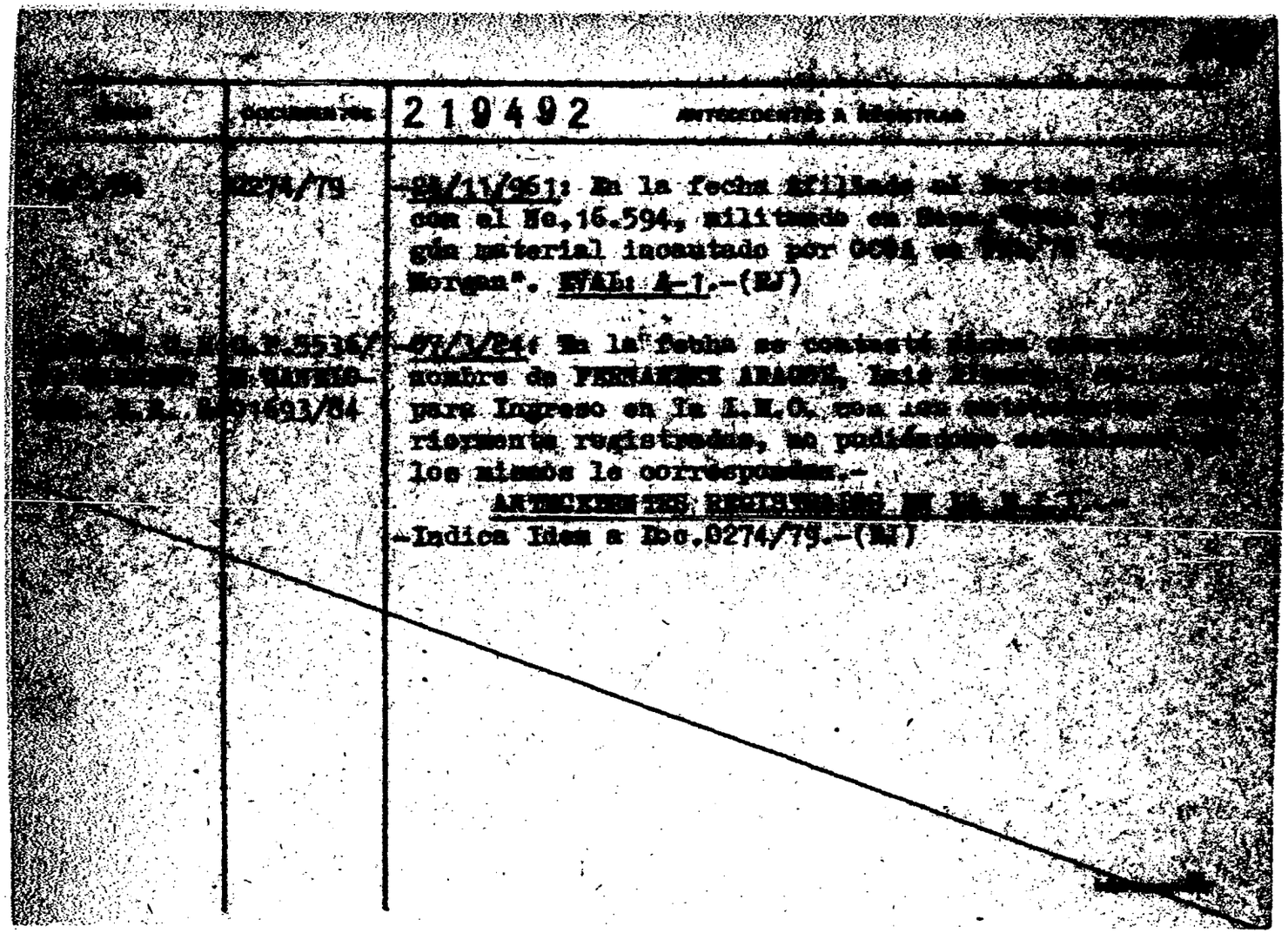

[illegible]	DOCUMENTOS	219492 ANTECEDENTES A REGISTRAR
[illegible]	0274/79	-[illegible]/11/961: En la fecha afiliado al [illegible] con el No.16.594, militando en [illegible] gún material incautado por OCOA en [illegible] Morgan". EVAL: A-1.-(RJ)
[illegible]	[illegible]5536/ [illegible] 1693/84	-07/3/84: En la fecha se contestó [illegible] nombre de FERNANDEZ ARAGON, [illegible] para Ingreso en la I.M.O. con los [illegible] riormente registrados, no pudiéndose [illegible] los mismos le corresponden.- ANTECEDENTES REGISTRADOS EN LA [illegible] -Indica Idem a Doc.0274/79.-(RJ)

51

JUNTA DE COMANDANTES EN JEFE 219493-4

S. I. D.

Dep. I Secc. I

Sub Secc. A/N

Ficha No. ..... Confec. 14/3/84

FERNANDEZ Luis Alberto

Apellidos Nombres

DOCUMENTOS: C/C. ..... **C/I.** .....

Serie No. No. Dpto.

OTROS DOC. .....

Pasaporte Lib. Enrol. etc.

NACIMIENTO: Oriental 37 años en 1960

Fecha Lugar

DOMICILIO: Blandengues y Toledo (Las Piedras) Canelones (1960)

Calle No. Teléf. Ciudad o Localidad

PROFESIÓN U OCUPACIÓN: Albañil de la Construcción

LUGAR: ..... **CARGO:** .....

IDEOLOGÍA POLÍTICA: ..... **CLASIFICACIÓN:** .....

DATOS COMPLEMENTARIOS .....

Est. Civil Cónyuge Hijos

.....

Otros familiares

B2

FECHA	DOCUMENTOS	219493 ANTECEDENTES A REGISTRAR
14/3/84	0274/79	-03/11/960: En la fecha Afiliado al Partido Comunista con el No.14.747, militando en Secc."Las Piedras", Dpto.de Canelones, según material incautado por OCOA en Feb/76 "Operación Morgan". EVAL: A-1.-(RJ)
14/3/84 C.H. 36/83 INGRESO DE CANELONES.- R.E. 840169/84	C.P.No.55	-07/3/84: En la fecha se contestó dicha constancia a nombre de FERNANDEZ ARAGOR, Luis Alberto, solicitada para Ingreso en la I.M.C. con los antecedentes anteriormente registrados, no pudiéndose establecer que los mismos le correspondan.- ANTECEDENTES REGISTRADOS EN LA D.I.I..- -Indica Idem a Doc.0274/79.-(RJ)

Impreso en

B2

FECHA	DOCUMENTOS	219493 ANTECEDENTES A REGISTRAR
14/3/84	0274/79	-03/11/960: En la fecha Afiliado al Partido Comunista con el No.14.747, militando en Secc."Las Piedras", Dpto.de Canelones, según material incautado por OCOA en Feb/76 "Operación Morgan". EVAL: A-1.-(RJ)
14/3/84 C.H. C.P.No.55 36/83 INGRESO DE CANELONES.- R.E. 840169/84		-07/3/84: En la fecha se contestó dicha constancia a nombre de FERNANDEZ ARAGOR, Luis Alberto, solicitada para Ingreso en la I.M.C. con los antecedentes anteriormente registrados, no pudiéndose establecer que los mismos le correspondan.- ANTECEDENTES REGISTRADOS EN LA D.I.I..- -Indica Idem a Doc.0274/79.-(RJ)

Impreso en

[illegible] 219404 -L.

[illegible]

[illegible] ..... Carlos Ramón .....
Apellidos — Nombres

[illegible] C/C. [illegible] No 12.916 ..... C/I. ..... C.I. No 1.1[illegible]-5 .....
[illegible] — No. — No. — Dpto.

[illegible] ..... Lib. Enrol. ..... etc.

[illegible] ..... 02.07.9[illegible] ..... en Montevideo .....
Fecha — Lugar

[illegible] Vicente L. Pinzón No 1016 .....
Calle — No. — Teléf. — Ciudad o Localidad

[illegible] U OCUPACIÓN: Empleado .....

[illegible] (del 1960 al 19[illegible]) CARGO: .....

[illegible] POLÍTICA: ..... CLASIFICACIÓN: .....

DATOS COMPLEMENTARIOS ..... Casado .....
Est. Civil — Cónyuge — [illegible]

Hijo de Carlos Ramón y [illegible] .....
Otros familiares

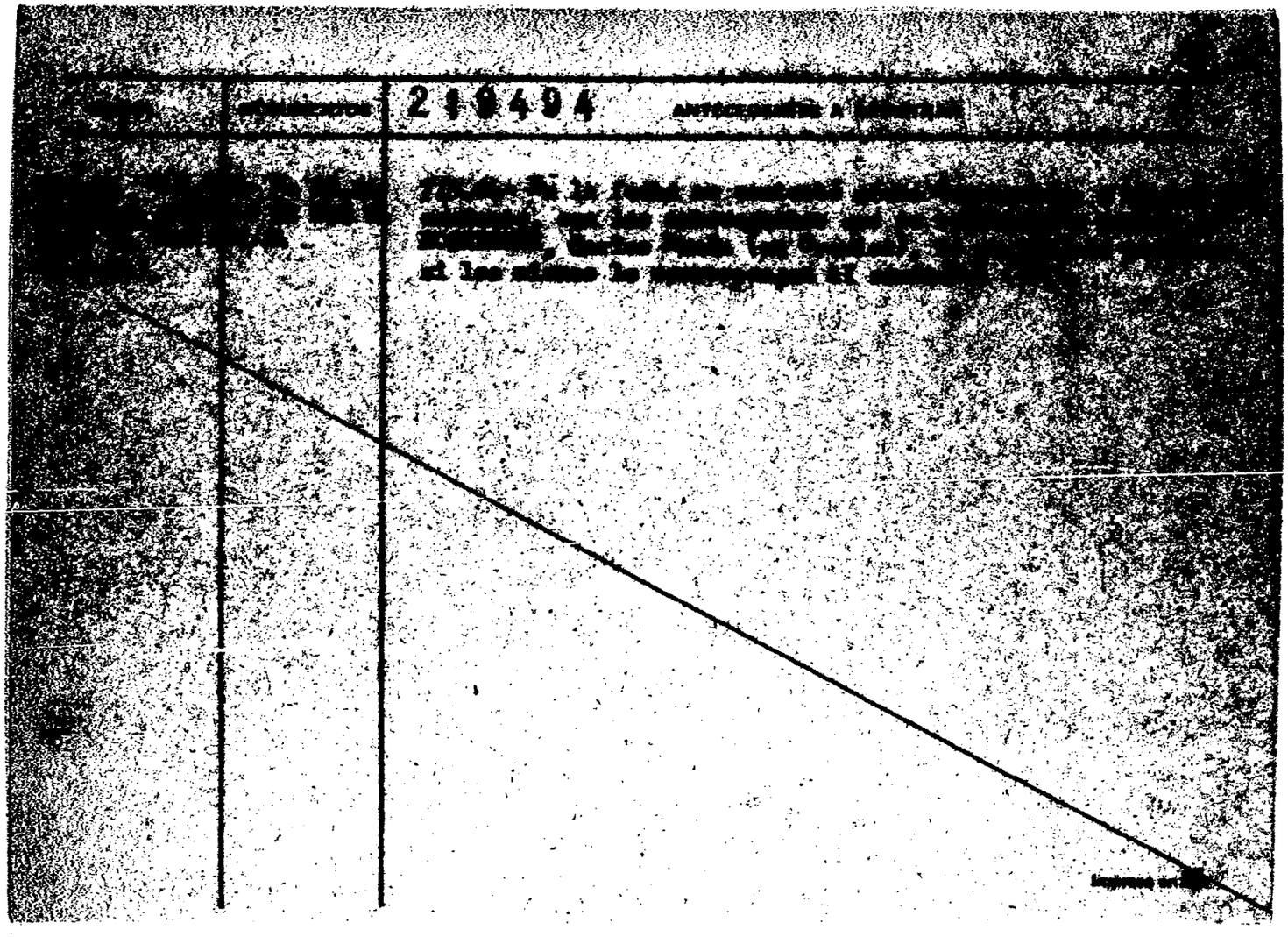
21494

JUNTA DE COMANDANTES EN JEFE 219495-9 Dep. I FS1

S. I. D. Sub Secc. A/N

Ficha No. ..... Confec. 9/3/84

PASTORINO REICHER (Apellidos) Inés Cristina (Nombres)

DOCUMENTOS: C/C. B.Z.B. 38.888 (1) (Serie / No.) C/I. 1.312.079 (No. / Dpto.)

OTROS DOC. (Pasaporte) 17/7/953 (2) (Lib. Enrol. / etc.)

NACIMIENTO (Fecha) 17/6/954 (Lugar) Montevideo (3)

DOMICILIO: (Calle) Millán 4158 Apto.5 entre Las Violetas - Pablo de María 1126 (4) (No. / Teléf. / Ciudad o Localidad)

PROFESIÓN U OCUPACIÓN: Funcionario Administrativo (5)

LUGAR: M.S.P. (6) CARGO:

IDEOLOGÍA POLÍTICA: CLASIFICACIÓN:

DATOS COMPLEMENTARIOS (Est. Civil) Casada (7) (Cónyuge / Hijos)

Hija de:

(Otros familiares)

FECHA	DOCUMENTOS	219495 ANTECEDENTES A REGISTRAR	Fs 2
09/3/84	0274/79	-03/8/972: En la fecha Afiliada al Partido Comunista con el No. 66.390, militando en Montevideo, Secc.21a., según material incautado por OCOA en Feb/76 "Operación Morgan". EVAL: A-1.-(RJ)	
09/3/84	10.978/82	-18/9/969: En la fecha Afiliada a la U.J.C. con el No.21.543, militando en Secc.21 (Liceo 18), siendo presentada por Laura FADOR y G. GARRIDO, según Microfilm incautado por OCOA en procedimiento realizado el 21 de Diciembre de 1981. EVAL: A-1.-(RJ)	
09/3/84 C.H.C.P.No.092/84 PERMANENCIA DE MDEO. R.E. 840696/84		-02/3/84: En la fecha se contestó dicha constancia a nombre de la causante, solicitada para Permencia en el M.S.P. Indica (1) al (7).- ANTECEDENTES REGISTRADOS EN LA D.I.I.:- -Indica Idem a Doc.0274/79 y Doc.10.978/82. Ampliando anotación de fecha 18/9/969, dicho material fue incautado por OCOA a Pablo CARRASCO. -Interrogada en esta Dirección,manifiesta que no conoce a Pablo CARRASCO, aunque si reconoce haber cursado estudios en el Liceo No.18. Agrega que no tenía conocimiento de encontrarse Afiliada a la U.J.C. ya que nunca lo hablaron para tal cosa.-(RJ)	

Impreso en

JUNTA DE COMANDANTES EN JEFE 219496-7 Fs 1

S. I. D.

Dep. I Secc. I

Sub Secc. A/N

Ficha No. ..... Confec. 19-03-84

MARTINEZ Isabel

Apellidos Nombres

DOCUMENTOS: C/C. ..... C/I. .....

Serie No. No. Dpto.

OTROS DOC. .....

Pasaporte Lib. Enrol. etc.

NACIMIENTO .....

Fecha Lugar

DOMICILIO: .....

Calle No. Teléf. Ciudad o Localidad

PROFESIÓN U OCUPACIÓN: Actriz

LUGAR: ..... CARGO: .....

IDEOLOGÍA POLÍTICA: ..... CLASIFICACIÓN: .....

DATOS COMPLEMENTARIOS .....

Est. Civil Cónyuge Hijos

.....

Otros familiares

FECHA	DOCUMENTOS	219496 ANTECEDENTES A REGISTRAR	Fs 2
	11041 / 02	- POSEE ANTECEDENTES EN EL CO.BA.E -	
	PAG. 3171	EVAL - A - 1.C (D) INDICA ( ) ( ) ( )	

Impreso en

JUNTA DE COMANDANTES EN JEFE 219497-5 Dep. I FSL Secc. I

S. I. D.

Sub Secc. A/N

Ficha No. ..... Confec. .....

19-03-84

..... MARTINEZ ....JOSE JORGE.....
Apellidos Nombres

DOCUMENTOS: C/C. ..... C/I. .....
Serie No. No. Dpto.

OTROS DOC. .....
Pasaporte Lib. Enrol. etc.

NACIMIENTO: .....
Fecha Lugar

DOMICILIO: .....
Calle No. Teléf. Ciudad o Localidad

PROFESIÓN U OCUPACIÓN: .....

LUGAR: ..... CARGO: .....

IDEOLOGÍA POLÍTICA: ..... CLASIFICACIÓN: .....

DATOS COMPLEMENTARIOS .....
Est. Civil Cónyuge Hijos

.....
Otros familiares

FECHA	DOCUMENTOS 219497	ANTECEDENTES A REGISTRAR F52
11941 / 82		- POSEE ANTECEDENTES EN EL CO.RA.E -
PAG.3/74		EVAL - A - 1.C(0) INDICA ( ) ( ) ( )

Impreso en

JUNTA DE COMANDANTES EN JEFE

S. I. D.

219498-3

Fsl

Dep. I Secc. I

Sub Secc. A/N

Ficha No. ..... Confec. .....

19-03-81

.... MARTINEZ .... José Jorge .....
Apellidos Nombres

DOCUMENTOS: C/C. ..... C/I. .....
Serie No. No. Dpto.

OTROS DOC. .....
Pasaporte Lib. Enrol. etc.

NACIMIENTO .....
Fecha Lugar

DOMICILIO: .....
Calle No. Teléf. Ciudad o Localidad

PROFESIÓN U OCUPACIÓN: .....

LUGAR: ..... CARGO: .....

IDEOLOGÍA POLÍTICA: ..... CLASIFICACIÓN: .....

DATOS COMPLEMENTARIOS .....
Est. Civil Cónyuge Hijos

.....
Otros familiares

FECHA	DOCUMENTOS	219498 ANTECEDENTES A REGISTRAR	Fs2
	11941 / 82	- POSEE ANTECEDENTES EN EL C.R.A.E -	
	PAG. 3/74	EVAL - A - 1.C(1) INDICA ( ) ( ) ( )	

Impreso en

JUNTA DE COMANDANTES EN JEFE 219499-1 Dep. I F-1 Secc. I

S. I. D.

Sub Secc. A/N

Ficha No. ..... Confec. 19-03-83

MARTINEZ GARMENDIA (Apellidos) José (Nombres)

DOCUMENTOS: C/C. ..... (Serie / No.) C/I. ..... (No. / Dpto.)

OTROS DOC. ..... (Pasaporte / Lib. Enrol. / etc.)

NACIMIENTO: ..... (Fecha / Lugar)

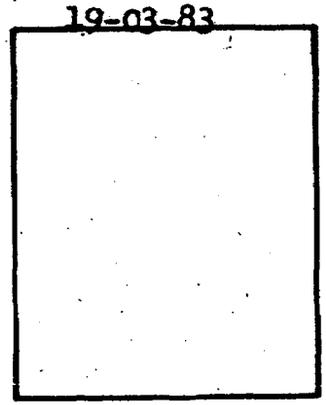

DOMICILIO: ..... (Calle / No. / Teléf. / Ciudad o Localidad)

PROFESIÓN U OCUPACIÓN: .....

LUGAR: ..... CARGO: .....

IDEOLOGÍA POLÍTICA: ..... CLASIFICACIÓN: .....

DATOS COMPLEMENTARIOS ..... (Est. Civil / Cónyuge / Hijos)

..... (Otros familiares)

FECHA	DOCUMENTOS	219499 ANTECEDENTES A REGISTRAR	Fs 2
	11941 / 82 PAG. 3/f3	- POSEE ANTECEDENTES EN EL CO.NA.E - EVAL - A - 1.C (D) INDICA ( ) ( ) ( )	

Impreso en

JUNTA DE COMANDANTES EN JEFE 219500-6 Dep. I Fs 1 Secc. I

S. I. D.

Sub Secc. A/N

Ficha No. ..... Correc. .....

19-03-84

MARTINEZ ..... José (a) "TITO"

Apellidos Nombres

DOCUMENTOS: C/C. ..... **C/I.** .....

Serie No. No. Dpto.

OTROS DOC. .....

Pasaporte Lib. Enrol. etc.

NACIMIENTO .....

Fecha Lugar

DOMICILIO: .....

Calle No. Teléf. Ciudad o Localidad

PROFESIÓN U OCUPACIÓN: .....

LUGAR: ..... **CARGO:** .....

IDEOLOGÍA POLÍTICA: ..... **CLASIFICACIÓN:** .....

DATOS COMPLEMENTARIOS .....

Est. Civil Cónyuge Hijos

.....

Otros familiares

FECHA	DOCUMENTOS	219500 ANTECEDENTES A REGISTRAR Fs2
	11941 / 82	-POSEE ANTECEDENTES EN EL CO,NA,E-
	PAG.3/73	EVAL - A - 1,C(1) INDICA ( ) ( ) ( )

Impreso en

Fs. 1

JUNTA DE COMANDANTES EN JEFE 219501-4

S. I. D.

Dep. I Secc. I

Sub Secc. A/N

Ficha No. ..... Confec. 19-03-84

MARTINEZ José

Apellidos Nombres

DOCUMENTOS: C/C. ..... **C/I.** .....

Serie No. No. Dpto.

OTROS DOC. .....

Pasaporte Lib. Enrol. etc.

NACIMIENTO: .....

Fecha Lugar

DOMICILIO: .....

Calle No. Teléf. Ciudad o Localidad

PROFESIÓN U OCUPACIÓN: ...Docente de Soriano.....

LUGAR: ..... **CARGO:** .....

IDEOLOGÍA POLÍTICA: ..... **CLASIFICACIÓN:** .....

DATOS COMPLEMENTARIOS .....

Est. Civil Cónyuge Hijos

.....

Otros familiares

FECHA	DOCUMENTOS	219501 ANTECEDENTES A REGISTRAR	F 2
	11841 / 82	- POSEE ANTECEDENTES EN EL CO.HA.E -	
	PAG. 3/73	EVAL - A - 1.C(0) INDICA ( ) ( ) ( )	

Impreso en

F51

JUNTA DE COMANDANTES EN JEFE 219502-2 Dep. I Secc. I

S. I. D. Sub Secc. A/N

Ficha No. ..... Confec. 19-03-84

..... MARTINEZ FONTANA ... Jorge.....
Apellidos Nombres

DOCUMENTOS: C/C. ..... **C/I.** .....
Serie No. No. Dpto.

OTROS DOC. .....
Pasaporte Lib. Enrol. etc.

NACIMIENTO: .....
Fecha Lugar

DOMICILIO: .....
Calle No. Teléf. Ciudad o Localidad

PROFESIÓN U OCUPACIÓN: .....

LUGAR: ..... **CARGO:** .....

IDEOLOGÍA POLÍTICA: ..... **CLASIFICACIÓN:** .....

DATOS COMPLEMENTARIOS .....
Est. Civil Cónyuge Hijos

.....
Otros familiares

FECHA	DOCUMENTOS	219502 ANTECEDENTES A REGISTRAR Fs 2
	11941 / 82 PAG. 3172	- POSEE ANTECEDENTES EN EL CO,NA,E - EVAL - A - 1. C(0) INDICA ( ) ( ) ( )

Impreso en

JUNTA DE COMANDANTES EN JEFE 219503-0 Dep. I Sec. I

S. I. D. Sub Secc. A/N

Ficha No. ..... Confec. 19-03-84

MARTINEZ ..... Jorge .....
Apellidos Nombres

DOCUMENTOS: C/C. ..... C/I. .....
Serie No. No. Dpto.

OTROS DOC. .....
Pasaporte Lib. Enrol. etc.

NACIMIENTO: .....
Fecha Lugar

DOMICILIO: .....
Calle No. Teléf. Ciudad o Localidad

PROFESIÓN U OCUPACIÓN: .....

LUGAR: ..... CARGO: .....

IDEOLOGÍA POLÍTICA: ..... CLASIFICACIÓN: .....

DATOS COMPLEMENTARIOS .....
Est. Civil Cónyuge Hijos

.....
Otros familiares

FECHA	DOCUMENTOS 219503	ANTECEDENTES A REGISTRAR	Fs 2
	11961 / 82	- POSEE ANTECEDENTES EN EL CO.RA.E -	
	PAG. 3/72	EVAL - A - 1.C (1)) INDICA ( ) ( ) ( )	

Impreso en

JUNTA DE COMANDANTES EN JEFE 219504-8 Dep. I Fs 1 Secc. I

S. I. D. Sub Secc. A/N

Ficha No. ..... Confec. 19-03-81

.....MARTINEZ ARBOLEYA..... Joaquín.....
Apellidos Nombres

DOCUMENTOS: C/C. ..... **C/I.** .....
Serie No. No. Dpto.

OTROS DOC. .....
Pasaporte Lib. Enrol. etc.

NACIMIENTO: .....
Fecha Lugar

DOMICILIO: .....
Calle No. Teléf. Ciudad o Localidad

PROFESIÓN U OCUPACIÓN: .....

LUGAR: ..... **CARGO:** .....

IDEOLOGÍA POLÍTICA: ..... **CLASIFICACIÓN:** .....

DATOS COMPLEMENTARIOS .....
Est. Civil Cónyuge Hijos

.....
Otros familiares

FECHA	DOCUMENTOS 219504	ANTECEDENTES A REGISTRAR
	11041 / 82	- POSEE ANTECEDENTES EN EL CG.MA.E -
	PAG. 3/72	EVAL - A - 1.C(0) INDICA ( ) ( ) ( )

Fs 2

Impreso en

219505-5

Fs 1

JUNTA DE COMANDANTES EN JEFE

S. I. D.

Dep. I Secc. I

Sub Secc. A/N

Ficha No. ..... Confec. .....

1903-84

...MARTINEZ..... ...J.J.....
Apellidos Nombres

DOCUMENTOS: C/C. ..... **C/I.** .....
Serie No. No. Dpto.

OTROS DOC. .....
Pasaporte Lib. Enrol. etc.

NACIMIENTO .....
Fecha Lugar

DOMICILIO: .....
Calle No. Teléf. Ciudad o Localidad

PROFESIÓN U OCUPACIÓN: .....

LUGAR: ..... **CARGO:** .....

IDEOLOGÍA POLÍTICA: ..... **CLASIFICACIÓN:** .....

DATOS COMPLEMENTARIOS .....
Est. Civil Cónyuge Hijos

.....
Otros familiares

FECHA	DOCUMENTOS	219505 ANTECEDENTES A REGISTRAR	Fs 2
	11941 / 82	- POSEE ANTECEDENTES EN EL CO.NA.E -	
	PAG. 3171	EVAL - A - 1.C(1) INDICA ( ) ( ) ( )	

Impreso en

JUNTA DE COMANDANTES EN JEFE

S. I. D.

219506-3

Fs 1

Dep. I Secc. I

Sub Secc. A/N

Ficha No. ..... Confec. .....

19-03-84

..MARTINEZ..... .....Isabel.....
Apellidos Nombres

DOCUMENTOS: C/C. .....**C/I.**.....
Serie No. No. Dpto.

OTROS DOC. .....
Pasaporte Lib. Enrol. etc.

NACIMIENTO: .....
Fecha Lugar

DOMICILIO: .....
Calle No. Teléf. Ciudad o Localidad

PROFESIÓN U OCUPACIÓN: ..Adscripta del 3er. Turno.....

LUGAR:.....**CARGO:** .....

IDEOLOGÍA POLÍTICA: .....**CLASIFICACIÓN:**.....

DATOS COMPLEMENTARIOS .....
Est. Civil Cónyuge Hijos

.....
Otros familiares

FECHA	DOCUMENTOS	219506 ANTECEDENTES A REGISTRAR	Fs 6
	11941 / 82	- POSEE ANTECEDENTES EN EL CO.RA.E -	
	PAG. 9/71	EVAL - A - 1.C(D) INDICA ( ) ( ) ( )	

Impreso en

219507-1 Fs 1

JUNTA DE COMANDANTES EN JEFE Dep. I Secc. I

S. I. D. 25.7.84 UNIFICADA CON LA FICHA Nº 095640-9 Sub Secc. A/N

Ficha Nº ... Confec. 19-03-84

MARTINEZ GIANI de ARAUJO (Apellidos) .... Iris Mabel (Nombres)

DOCUMENTOS: C/C. OAC Nº 5136 (1) (Serie, No.) **C/I.** 25.755-San José (2) (No., Dpto.)

QAA Nº 14.731 (6)

OTROS DOC. (Pasaporte, Lib. Enrol., etc.)

NACIMIENTO: 09.11.928 en Florida (3) (Fecha, Lugar)

DOMICILIO: 18 de Julio Nº 728 -San José (4) (Calle, No., Teléf., Ciudad o Localidad)

PROFESIÓN U OCUPACIÓN: Docente de UTU del Dpto. de San José

Profesora de Educación Física- C.N.E.F. (5)

LUGAR: ..... **CARGO:** .....

IDEOLOGÍA POLÍTICA: ..... **CLASIFICACIÓN:** .....

DATOS COMPLEMENTARIOS (Est. Civil, Cónyuge, Hijos)

Hija de José María y Antonia (6)

(Otros familiares)

FECHA	DOCUMENTOS	219507 ANTECEDENTES A REGISTRAR Fs 2
	11041 / 82 PAG. 3/10	-POSEE ANTECEDENTES EN EL C.N.E.E- EVAL - A - 1. C(1) INDICA ( ) ( ) ( )
25.7.84	3282/81	2.6.965- Figura en el 8vo.Lugar de la lista comunista, Nº 211,"Frente Avanzada Estudiantil", para integrar el Consejo Ejecutivo de la Asociación de Estudiantes de pr paratorios, por el período 1964/965.-
25.7.84 C.H.C.P. Nº NENCIA DE SAN JOSE. (C.N.E.F.).-	8405215 10/80 PERMA	Año 1974- Frente Amplista, no apoyaría el proceso actual y la labor de las Fuerzas Armadas. Año 1976- Habría votado al F.A.; pero colabora con el proceso actual. Año 1979- Le fué otorgada Categoría "A", de Constancia de Habilitación. 26.11.971-Firmante de un manifiesto de adhesión al Frente Amplio de los Profesores y Funcionarios de la Enseñanza Media y Normalista de San José.- (L) Indica del 1 al 6.-

Impreso en

219508-9

Fs 1

JUNTA DE COMANDANTES EN JEFE

S. I. D.

Dep. I ..... Secc. I .....

Sub Secc. A/N .....

Ficha No. ..... Confec. .....

19-03-84

. MARTINEZ .... Hugo .Odilio. .....
Apellidos Nombres

DOCUMENTOS: C/C. ..... **C/I.** .....
Serie No. No. Dpto.

OTROS DOC. .....
Pasaporte Lib. Enrol. etc.

NACIMIENTO .....
Fecha Lugar

DOMICILIO: .....
Calle No. Teléf. Ciudad o Localidad

PROFESIÓN U OCUPACIÓN: .Profesor. de .Esc. .Ind. .de. Carmelo. (Colonia) .....

LUGAR: ..... **CARGO:** .....

IDEOLOGÍA POLÍTICA: ..... **CLASIFICACIÓN:** .....

DATOS COMPLEMENTARIOS .....
Est. Civil Cónyuge Hijos

.....
Otros familiares

FECHA	DOCUMENTOS	219508 ANTECEDENTES A REGISTRAR	Fs 2.
	11961 / 82	- POSEE ANTECEDENTES EN EL CO.RA.E.	
	PAG. 3169	EVAL - A - 1. C(1) INDICA ( ) ( ) ( )	

Impreso en

JUNTA DE COMANDANTES EN JEFE

S. I. D.

219509-7

Dep. I

Fs L

Secc. I

Subs Secc. A/N

Ficha No. ..... Confec. .....

19-03-84

MARTINEZ GONZALEZ ..... Hugo .....

Apellidos Nombres

DOCUMENTOS: C/C. ..... C/I. .....

Serie No. No. Dpto.

OTROS DOC. .....

Pasaporte Lib. Enrol. etc.

NACIMIENTO: .....

Fecha Lugar

DOMICILIO: .....

Calle No. Teléf. Ciudad o Localidad

PROFESIÓN U OCUPACIÓN: Alumno de 6r. año del Liceo Nº13 en 1970 .....

LUGAR: ..... CARGO: .....

IDEOLOGÍA POLÍTICA: ..... CLASIFICACIÓN: .....

DATOS COMPLEMENTARIOS .....

Est. Civil Cónyuge Hijos

.....

Otros familiares

FECHA	DOCUMENTOS	219509 ANTECEDENTES A REGISTRAR	Fs2
	11961 / 82	- POSEE ANTECEDENTES EN EL CO.RA.E. -	
	FAS. 3/68	EVAL - A - 1.C(1) INDICA ( ) ( ) ( )	

Impreso en

JUNTA DE COMANDANTES EN JEFE 219510-5 Dep. I Fs 1 Secc. I

S. I. D. Sub Secc. A/N

Ficha No. ..... Confec. 19-03-84

MARTINEZ ..... Hugo .....
Apellidos Nombres

DOCUMENTOS: C/C. ..... **C/I.** .....
Serie No. No. Dpto.

OTROS DOC. .....
Pasaporte Lib. Enrol. etc.

NACIMIENTO: .....
Fecha Lugar

DOMICILIO: .....
Calle No. Teléf. Ciudad o Localidad

PROFESIÓN U OCUPACIÓN: .....

LUGAR: ..... **CARGO:** .....

IDEOLOGÍA POLÍTICA: ..... **CLASIFICACIÓN:** .....

DATOS COMPLEMENTARIOS .....
Est. Civil Cónyuge Hijos

.....
Otros familiares

FECHA	DOCUMENTOS	219510 ANTECEDENTES A REGISTRAR	Fs 2
	11[illegible] / [illegible]	- POSEE ANTECEDENTES EN EL CO.NA.E -	
	PA[illegible]3/68	EVAL - A - 1. C(D) INDICA ( ) ( ) ( )	

Impreso en [illegible]

219511-3

Fs1

JUNTA DE COMANDANTES EN JEFE

S. I. D.

Dep. I Secc. I

Sub Secc. A/N

Ficha No. ..... Confec. 19-03-84

MARTINEZ ELOLA MARTINEZ Horacio

Apellidos Nombres

DOCUMENTOS: C/C. ..... C/I. .....

Serie No. No. Dpto.

OTROS DOC. .....

Pasaporte Lib. Enrol. etc.

NACIMIENTO: .....

Fecha Lugar

DOMICILIO: .....

Calle No. Teléf. Ciudad o Localidad

PROFESIÓN U OCUPACIÓN: Empleado

LUGAR: ..... **CARGO:** .....

IDEOLOGÍA POLÍTICA: ..... **CLASIFICACIÓN:** .....

DATOS COMPLEMENTARIOS .....

Est. Civil Cónyuge Hijos

.....

Otros familiares

FECHA	DOCUMENTOS 219511	ANTECEDENTES A REGISTRAR	F52
	11941 / 82	- POSEE ANTECEDENTES EN EL CO.N.A.E. -	
	FAS. 3168	EVAL - A - 1C (0) INDICA ( ) ( ) ( )	

Impreso en

JUNTA DE COMANDANTES EN JEFE 219512-1

S. I. D.

Dep. I Secc. I

Sub Secc. A/N

Ficha No. ..... Confec. 19-03-81

MARTINEZ MORENO (Apellidos) Homero (Nombres)

DOCUMENTOS: C/C. ..... (Serie / No.) C/I. ..... (No. / Dpto.)

OTROS DOC. ..... (Pasaporte / Lib. Enrol. / etc.)

NACIMIENTO: ..... (Fecha / Lugar)

DOMICILIO: ..... (Calle / No. / Teléf. / Ciudad o Localidad)

PROFESIÓN U OCUPACIÓN: .....

LUGAR: ..... CARGO: .....

IDEOLOGÍA POLÍTICA: ..... CLASIFICACIÓN: .....

DATOS COMPLEMENTARIOS ..... (Est. Civil / Cónyuge / Hijos)

..... (Otros familiares)

FECHA	DOCUMENTOS	219512 ANTECEDENTES A REGISTRAR	Fs 2
	11041 / 82	- POSEE ANTECEDENTES EN EL CORREO -	
	PAG. 3/67	EVAL - A - 1.C(D) INDICA ( ) ( ) ( )	

Impreso en

JUNTA DE COMANDANTES EN JEFE 219513-9 Dep. I Secc. 1

S. I. D. Sub Secc. A/N

Ficha No. ..... Confec. .....

19-03-81

MARTINEZ ..... Héctor .....
Apellidos Nombres

DOCUMENTOS: C/C. ..... **C/I.** .....
Serie No. No. Dpto.

OTROS DOC. .....
Pasaporte Lib. Enrol. etc.

NACIMIENTO: .....
Fecha Lugar

DOMICILIO: .....
Calle No. Teléf. Ciudad o Localidad

PROFESIÓN U OCUPACIÓN: .....

LUGAR: ..... **CARGO:** .....

IDEOLOGÍA POLÍTICA: ..... **CLASIFICACIÓN:** .....

DATOS COMPLEMENTARIOS .....
Est. Civil Cónyuge Hijos

.....
Otros familiares

FECHA	DOCUMENTOS	219513 ANTECEDENTES A REGISTRAR	Fs 2
	11041 / 82	- POSEE ANTECEDENTES EN EL CO.NA.E -	
	PAG. 8/67	EVAL - A - 1. C(D) INDICA ( ) ( ) ( )	

Impreso en

JUNTA DE COMANDANTES EN JEFE

S. I. D.

219514-7

Dep. I FSL Secc. I

Sub Secc. A/N

Ficha No. ..... Confec. 19-03-84

MARTINEZ ..... Héctor .....
Apellidos Nombres

DOCUMENTOS: C/C. ..... **C/I.** .....
Serie No. No. Dpto.

OTROS DOC. .....
Pasaporte Lib. Enrol. etc.

NACIMIENTO: .....
Fecha Lugar

DOMICILIO: .....
Calle No. Teléf. Ciudad o Localidad

PROFESIÓN U OCUPACIÓN: .....

LUGAR: ..... **CARGO:** .....

IDEOLOGÍA POLÍTICA: ..... **CLASIFICACIÓN:** .....

DATOS COMPLEMENTARIOS .....
Est. Civil Cónyuge Hijos

.....
Otros familiares

FECHA	DOCUMENTOS	219514 ANTECEDENTES A REGISTRAR	PS 2
	11041 / 82	- POSEE ANTECEDENTES EN EL CO.NA.E -	
	PAG. 3 / 66	EVAL - A - T.C (D) INDICA ( ) ( ) ( )	

Impreso en

JUNTA DE COMANDANTES EN JEFE 219515-4 Fs L

S. I. D.

Dep. I Secc. I

Sub Secc. A/N

Ficha No. ..... Confec. 19-03-84

MARTINEZ. THAMA ..... H. .....
Apellidos Nombres

DOCUMENTOS: C/C. ..... **C/I.** .....
Serie No. No. Dpto.

OTROS DOC. .....
Pasaporte Lib. Enrol. etc.

NACIMIENTO .....
Fecha Lugar

DOMICILIO: .....
Calle No. Teléf. Ciudad o Localidad

PROFESIÓN U OCUPACIÓN: .....

LUGAR: ..... **CARGO:** .....

IDEOLOGÍA POLÍTICA: ..... **CLASIFICACIÓN:** .....

DATOS COMPLEMENTARIOS .....
Est, Civil Cónyuge Hijos

.....
Otros familiares

FECHA	DOCUMENTOS 219515	ANTECEDENTES A REGISTRAR	Fs2
	11041 / 82	- POSEE ANTECEDENTES EN EL CORALE -	
	PAG 0166	EVAL - A - 1.C (D) INDICA ( ) ( ) ( )	

Impreso en

JUNTA DE COMANDANTES EN JEFE 219516-2 Dep. I FS1 Secc. I

S. I. D.

Sub Secc. A/N

Ficha No. 6 Confec. 19-03-84

MARTINEZ Gutemberg

Apellidos Nombres

DOCUMENTOS: C/C. ..... C/I. .....

Serie No. No. Dpto.

OTROS DOC. .....

Paseporte Lib. Enrol. etc.

NACIMIENTO: .....

Fecha Lugar

DOMICILIO: .....

Calle No. Teléf. Ciudad o Localidad

PROFESIÓN U OCUPACIÓN: .....

LUGAR: ..... CARGO: .....

IDEOLOGÍA POLÍTICA: ..... CLASIFICACIÓN: .....

DATOS COMPLEMENTARIOS .....

Est. Civil Cónyuge Hijos

.....

Otros familiares

FECHA	DOCUMENTOS	219516 ANTECEDENTES A REGISTRAR	F52
	11061 / 82	- POSEE ANTECEDENTES EN EL CO.HA.E. -	
	PAG. 3/6	EVAL - A - 1. C(0) INDICA ( ) ( ) ( )	

Impreso en

JUNTA DE COMANDANTES EN JEFE 219517-0

S. I. D.

Dep. I — Secc. I — FS1

Sub Secc. A/N

Ficha No. ..... Confec. .....

19-03-84

MARTINEZ ..... Graciela .....
Apellidos — Nombres

DOCUMENTOS: C/C. ..... **C/I.** .....
Serie — No. — No. — Dpto.

OTROS DOC. .....
Pasaporte — Lib. Enrol. — etc.

NACIMIENTO: .....
Fecha — Lugar

DOMICILIO: .....
Calle — No. — Teléf. — Ciudad o Localidad

PROFESIÓN U OCUPACIÓN: .....

LUGAR: ..... **CARGO:** .....

IDEOLOGÍA POLÍTICA: ..... **CLASIFICACIÓN:** .....

DATOS COMPLEMENTARIOS .....
Est. Civil — Cónyuge — Hijos

.....
Otros familiares

FECHA	DOCUMENTOS	219517 ANTECEDENTES A REGISTRAR	Fse
	11041 / 82	- POSEE ANTECEDENTES EN EL CO.NA.E -	
	PAG. 9165	EVAL - A - 1.C(1)) INDICA ( ) ( ) ( )	

Impreso en

JUNTA DE COMANDANTES EN JEFE

S. I. D.

219518-8

Dep. I. FSL Secc. I

Sub.Secc. A/N

Ficha No. ..... Confec. 19-03-84

....MARTINEZ ARRIGON de COLA (Apellidos) ....Gladys Mireya (Nombres)....

DOCUMENTOS: C/C. (Serie) EAA 28.059 (No.) C/I. (No.) 2.515.334-5 (Dpto.)

OTROS DOC. (Pasaporte) ..... (Lib. Enrol.) ..... (etc.)

NACIMIENTO: (Fecha) 27-4-31 (Lugar) .....

DOMICILIO: (Calle) Rincón 37. (Rocha.) (No.) ..... (Teléf.) ..... (Ciudad o Localidad) .....

PROFESIÓN U OCUPACIÓN: Maestra Graduada de Escuela Nº98

LUGAR: ..... CARGO: .....

IDEOLOGÍA POLÍTICA: ..... CLASIFICACIÓN: .....

DATOS COMPLEMENTARIOS (Est. Civil) ..... (Cónyuge) ..... (Hijos) .....

(Otros familiares) .....

FECHA	DOCUMENTOS	219518 ANTECEDENTES A REGISTRAR	F32
	11041 / [illegible]	• POSEE ANTECEDENTES EN EL CO.NA.E •	
	PAG. 3165	EVAL. A - 1 C(D) INDICA ( ) ( ) ( )	

Impreso en [illegible]

JUNTA DE COMANDANTES EN JEFE 219519-6

S. I. D.

Dep. I Secc. I

Sub Secc. A/N

Ficha No. ..... Confec. 19-03-84

MARTINEZ RODRIGUEZ (Apellidos) German (Nombres)

DOCUMENTOS: C/C. ..... (Serie / No.) **C/I.** ..... (No. / Dpto.)

OTROS DOC. ..... (Pasaporte / Lib. Enrol. / etc.)

NACIMIENTO: 06-07-1960 (Fecha) Montevideo (Lugar)

DOMICILIO: Uruguay 1029 Piesa Nº2 (Calle / No. / Teléf. / Ciudad o Localidad)

PROFESIÓN U OCUPACIÓN: .....

LUGAR: ..... **CARGO:** .....

IDEOLOGÍA POLÍTICA: ..... **CLASIFICACIÓN:** .....

DATOS COMPLEMENTARIOS ..... (Est. Civil / Cónyuge / Hijos)

Hijo de Germán y Elvinda (Otros familiares)

FECHA	DOCUMENTOS	219519 ANTECEDENTES A REGISTRAR
	11041 / 82	- POSEE ANTECEDENTES EN EL CO,HALE-
	PAG. 3164	EVAL - A - 1.C(D) INDICA ( ) ( ) ( )

Impreso en

JUNTA DE COMANDANTES EN JEFE 219520-4 Dep. I Fs 1 Secc. I

S. I. D.

Sub Secc. A/N

Ficha No. ..... Confec. 19-03-84

MARTINEZ (Apellidos) Forcelino (Nombres)

DOCUMENTOS: C/C. ..... (Serie / No.) **C/I.** ..... (No. / Dpto.)

OTROS DOC. ..... (Pasaporte / Lib. Enrol. / etc.)

NACIMIENTO: ..... (Fecha / Lugar)

DOMICILIO: ..... (Calle / No. / Teléf. / Ciudad o Localidad)

PROFESIÓN U OCUPACIÓN: .....

LUGAR: ..... **CARGO:** .....

IDEOLOGÍA POLÍTICA: ..... **CLASIFICACIÓN:** .....

DATOS COMPLEMENTARIOS ..... (Est. Civil / Cónyuge / Hijos)

..... (Otros familiares)

FECHA	DOCUMENTOS	219520 ANTECEDENTES A REGISTRAR	P52
	11041 / 82	- POSEE ANTECEDENTES EN EL C.G.R.E. -	
	PAG. 3/62	EVAL - A - 1.C(1) INDICA ( ) ( ) ( )	

Impreso en

JUNTA DE COMANDANTES EN JEFE 219521-2 Dep. I FS 1 Secc. I

S. I. D. Sub Secc. A/N

Ficha No: 4... Confec. .....

19003 81

.... MARTINEZ ....Fernando Mateo.....
Apellidos Nombres

DOCUMENTOS: C/C. ..... **C/I.** .....
Serie No. No. Dpto.

OTROS DOC. .....
Pasaporte Lib. Enrol. etc.

NACIMIENTO: .....
Fecha Lugar

DOMICILIO: .....
Calle No. Teléf. Ciudad o Localidad

PROFESIÓN U OCUPACIÓN: Metalúrgico.....

LUGAR: ..... **CARGO:** .....

IDEOLOGÍA POLÍTICA: ..... **CLASIFICACIÓN:** .....

DATOS COMPLEMENTARIOS .....
Est. Civil Cónyuge Hijos

.....
Otros familiares

FECHA	DOCUMENTOS	219521 ANTECEDENTES A REGISTRAR	FS2
	11041 / 82	- POSEE ANTECEDENTES EN EL CO.HA.E -	
	PAG. 2162	EVAL - A - 1. C (D) INDICA ( ) ( ) ( )	

Impreso en

JUNTA DE COMANDANTES EN JEFE 219522-0 Dep. I Fs 1. Secc. I

S. I. D.

Sub Secc. A/N

Ficha No. ..... Confec. 19-03-84

MARTINEZ (Apellidos) Federico (Nombres)

DOCUMENTOS: C/C. ..... (Serie / No.) C/I. ..... (No. / Dpto.)

OTROS DOC. ..... (Pasaporte / Lib. Enrol. / etc.)

NACIMIENTO ..... (Fecha / Lugar)

DOMICILIO: ..... (Calle / No. / Teléf. / Ciudad o Localidad)

PROFESIÓN U OCUPACIÓN: .....

LUGAR: ..... CARGO: .....

IDEOLOGÍA POLÍTICA: ..... CLASIFICACIÓN: .....

DATOS COMPLEMENTARIOS ..... (Est. Civil / Cónyuge / Hijos)

..... (Otros familiares)

FECHA	DOCUMENTOS	219522 ANTECEDENTES A REGISTRAR	Fs 4.
	11941 / 82	- POSEE ANTECEDENTES EN EL CO.RA.E -	
	PAG. 3162	EVAL - A - T. C(D) INDICA ( ) ( ) ( )	

Impreso en

JUNTA DE COMANDANTES EN JEFE 219523-8 Dep. I Fs1 Secc. I

S. I. D.

Sub Secc. A/N

Ficha No. ..... Confec. .....

19-03-84

MARTINEZ ..... Federico .....
Apellidos Nombres

DOCUMENTOS: C/C. ..... **C/I.** .....
Serie No. No. Dpto.

OTROS DOC. .....
Pasaporte Lib. Enrol. etc.

NACIMIENTO: .....
Fecha Lugar

DOMICILIO: .....
Calle No. Teléf. Ciudad o Localidad

PROFESIÓN U OCUPACIÓN: .....

LUGAR: ..... **CARGO:** .....

IDEOLOGÍA POLÍTICA: ..... **CLASIFICACIÓN:** .....

DATOS COMPLEMENTARIOS .....
Est. Civil Cónyuge Hijos

.....
Otros familiares

FECHA	DOCUMENTOS	219523 ANTECEDENTES A REGISTRAR	Fs 2
	11041 / 08	- POSEE ANTECEDENTES EN EL CO.HA.E-	
	P.M. 0162	EVAL - A - T.C(D) INDICA ( ) ( ) ( )	

Impreso en

JUNTA DE COMANDANTES EN JEFE 219524-6 Fs 1

S. I. D.

Dep. I Secc. I

Sub Secc. A/N

Ficha No. ..... Confec. 17-03-84

MARTINEZ ANTUNEZ de BALBELLI Alba Mabel

Apellidos Nombres

DOCUMENTOS: C/C. ..... C/I. .....

Serie No. No. Dpto.

OTROS DOC. .....

Pasaporte Lib. Enrol. etc.

NACIMIENTO: .....

Fecha Lugar

DOMICILIO: .....

Calle No. Teléf. Ciudad o Localidad

PROFESIÓN U OCUPACIÓN: .....

LUGAR: ..... CARGO: .....

IDEOLOGÍA POLÍTICA: ..... CLASIFICACIÓN: .....

DATOS COMPLEMENTARIOS .....

Est. Civil Cónyuge Hijos

.....

Otros familiares

FECHA	DOCUMENTOS 219524	ANTECEDENTES A REGISTRAR	F52
11961 / 82		- POSEE ANTECEDENTES EN EL CO.HA.E -	
PAG. 3/30		EVAL - A - 1.C(0) INDICA ( ) ( ) ( )	

Impreso en

JUNTA DE COMANDANTES EN JEFE
S. I. D.

219525-3

Dep. I Secc. I
Sub Secc. A/N
Ficha No. ..... Confec. .....

R. DE MARRERO, Francisca.
Apellidos Nombres

DOCUMENTOS: C/C. BIA.6900 **C/I.** .....
Serie No. No. Dpto.

OTROS DOC. .....
Pasaporte Lib. Enrol. etc.

NACIMIENTO: 41 años(1958) .....
Fecha Lugar

DOMICILIO: Pontevedra 3489. .....
Calle No. Teléf. Ciudad o Localidad

PROFESIÓN U OCUPACIÓN: Labores. .....

LUGAR: ..... **CARGO:** .....

IDEOLOGÍA POLÍTICA: ..... **CLASIFICACIÓN:** .....

DATOS COMPLEMENTARIOS .....
Est. Civil Cónyuge Hijos

.....
Otros familiares

FECHA	DOCUMENTOS	219525 ANTECEDENTES A REGISTRAR
8.1.76.	0001	- Afiliado al Partido Comunista con el Nº.7538 , fech de ingreso S/F. .(Microfilm incautado a Rodney Arie mendi).- (EVALUACION: B-2). (AE)

Impreso en

JUNTA DE COMANDANTES EN JEFE 219526-1 Dep. I F1 Secc. I°

S. I. D. Sub Secc. A/N

Ficha No. ..... Confec. .....

R. DE OLIVER, Elvira Alcira.
Apellidos Nombres

DOCUMENTOS: C/C. BBB 9592. **C/I.** .....
Serie No. No. Dpto.

OTROS DOC. .....
Pasaporte Lib. Enrol. etc.

NACIMIENTO: 35 años (1959) .....
Fecha Lugar

DOMICILIO: Santiago Artigas 2273. .....
Calle No. Teléf. Ciudad o Localidad

PROFESIÓN U OCUPACIÓN: Ama de casa. .....

LUGAR: ..... **CARGO:** .....

IDEOLOGÍA POLÍTICA: ..... **CLASIFICACIÓN:** .....

DATOS COMPLEMENTARIOS .....
Est. Civil Cónyuge Hijos

.....
Otros familiares

FR2

FECHA	DOCUMENTOS	219526 ANTECEDENTES A REGISTRAR
8.1.76.	0001	- Afiliado al Partido Comunista con el Nº 9318. de ingreso S/F. .(Microfilm incautado a Rodney Arismendi).- (EVALUACION: B-2). (AE

Impresores

JUNTA DE COMANDANTES EN JEFE 219527-9

S. I. D.

Dep. I Secc. I

Sub Secc. A/N

Ficha No. ..... Confec. .....

R. DE OLMEDO, María Gladys.

Apellidos Nombres

DOCUMENTOS: C/C. ..... **C/I.** .....

Serie No. No. Dpto.

OTROS DOC. .....

Pasaporte Lib. Enrol. etc.

NACIMIENTO: 43 años. (1968) .....

Fecha Lugar

DOMICILIO: Sabastopol y R. Darío.

Calle No. Teléf. Ciudad o Localidad

PROFESIÓN U OCUPACIÓN: Ama de casa.

LUGAR: ..... **CARGO:** .....

IDEOLOGÍA POLÍTICA: ..... **CLASIFICACIÓN:** .....

DATOS COMPLEMENTARIOS .....

Est. Civil Cónyuge Hijos

.....

Otros familiares

f 32

FECHA	DOCUMENTOS	219527 ANTECEDENTES A REGISTRAR
8.1.76.	0001	- Afiliado al Partido Comunista con el Nº 32262. de ese S/F. (Microfilm incautado a Rodney Arie- mendi).- (EVALUACION: B-2). (AE)

Impreso en

JUNTA DE COMANDANTES EN JEFE 219528-7 Dep. I F1 Secc. I

S. I. D. Sub Secc. A/N

Ficha No. ..... Confec. .....

R. DE MARTINEZ, Delia.
Apellidos Nombres

DOCUMENTOS: C/C. AEA. 3923. **C/I.** .....
Serie No. No. Dpto.

OTROS DOC. .....
Pasaporte Lib. Enrol. etc.

NACIMIENTO .....
Fecha Lugar

DOMICILIO: Magallanes 1616. .....
Calle No. Teléf. Ciudad o Localidad

PROFESIÓN U OCUPACIÓN: .....

LUGAR: ..... **CARGO:** .....

IDEOLOGÍA POLÍTICA: ..... **CLASIFICACIÓN:** .....

DATOS COMPLEMENTARIOS .....
Est. Civil Cónyuge Hijos

Comité: E.Física. Observaciones: Hecho por Manuela C. de Sanchez.
.....
Otros familiares

FECHA	DOCUMENTOS	219528 ANTECEDENTES A REGISTRAR
2.10.83.	30923/07 013.	Afiliado al Partido Comunista con el Nº. S/N.- de ingreso S/F. (Microfilm incautado a Rodney Aris Manoi).- (EVALUACION: B-2). (AE)

Impreso en

JUNTA DE COMANDANTES EN JEFE 219529-5

S. I. D.

Dep. I Sección I

Sub Secc. A/N

Ficha No. ..... Confec. .....

R. DE TORRES? Nélida.

Apellidos Nombres

DOCUMENTOS: C/C. AQB. 4375. **C/I.** .....

Serie No. No. Dpto.

OTROS DOC. .....

Pasaporte Lib. Enrol. etc.

NACIMIENTO ...30 años(1968).....

Fecha Lugar

DOMICILIO: ..F.Sanchez 500 (Canelones).....

Calle No. Teléf. Ciudad o Localidad

PROFESIÓN U OCUPACIÓN: ....Ama de casa.....

LUGAR: ..... **CARGO:** .....

IDEOLOGÍA POLÍTICA: ..... **CLASIFICACIÓN:** .....

DATOS COMPLEMENTARIOS .....

Est. Civil Cónyuge Hijos

.....

Otros familiares

FECHA	DOCUMENTOS	219529 ANTECEDENTES A REGISTRAR
8.1.76.	0001	- Afiliado al Partido Comunista con el Nº 32591. de greso S/F. .(Microfilm incautado a Rodney Arie menui).- (EVALUACION: B-2). (AE) , fech

Impreso en

JUNTA DE COMANDANTES EN JEFE
S. I. D.

219530-3

Dep. I. FSI Secc. I
Sub Secc. A/N
Ficha No. ..... Confec. .....

R. DE PELAEZ, Haydeé.
Apellidos Nombres

DOCUMENTOS: C/C. BCR 146 **C/I.** .....
Serie No. No. Dpto.

OTROS DOC. .....
Pasaporte Lib. Enrol. etc.

NACIMIENTO: 42 años(1968) .....
Fecha Lugar

DOMICILIO: Armenia 1868 .....
Calle No. Teléf. Ciudad o Localidad

PROFESIÓN U OCUPACIÓN: Textil

LUGAR: ..... **CARGO:** .....

IDEOLOGÍA POLÍTICA: ..... **CLASIFICACIÓN:** .....

DATOS COMPLEMENTARIOS .....
Est. Civil Cónyuge Hijos

.....
Otros familiares

+2

FECHA	DOCUMENTOS	219530 ANTECEDENTES A REGISTRAR
8.1.76.	0001	- Afiliado al Partido Comunista con el Nº.32086. de ingreso S/F. .(Microfilm incautado a Rodney Arie menui).- (EVALUACION: B-2). (AE) , fech

Impreso en

JUNTA DE COMANDANTES EN JEFE 219531-1 Dep. I TSI Secc. I

S. I. D.

Sub Secc. A/N

Ficha No. ..... Confec. .....

R. DE PAGLIARI, Ramona

Apellidos Nombres

DOCUMENTOS: C/C. ..... **C/I.** .....

Serie No. No. Dpto.

OTROS DOC. .....

Pasaporte Lib. Enrol. etc.

NACIMIENTO: 21.4.44 .....

Fecha Lugar

DOMICILIO: .....

Calle No. Teléf. Ciudad o Localidad

PROFESIÓN U OCUPACIÓN: .....

LUGAR: ..... **CARGO:** .....

IDEOLOGÍA POLÍTICA: ..... **CLASIFICACIÓN:** .....

DATOS COMPLEMENTARIOS .....

Est. Civil Cónyuge Hijos

.....

Otros familiares

FECHA	DOCUMENTOS	219531 ANTECEDENTES A REGISTRAR
8.1.76.	0001	- Afiliado al Partido Comunista con el Nº. 709 , fecha de ingreso S/F . (Microfilm incautado a Rodney Arismendi).- (EVALUACION: B-2). (AE)

Impreso en

Pa 1

JUNTA DE COMANDANTES EN JEFE 219532-9 Dep. I Secc. I

S. I. D. Sub Secc. A/N

Ficha No. ..... Confec. 15.3.84

PAOLILLO BLANCO — CLAUDIO

Apellidos — Nombres

DOCUMENTOS: C/C. ..... Serie ..... No. **C/I.** 1.625.221-1 No. Dpto.

OTROS DOC. ..... Pasaporte Lib. Enrol. etc.

NACIMIENTO: ..... Fecha Lugar

DOMICILIO: Pablo Paez 3699 bis Calle No. Teléf. Ciudad o Localidad

PROFESIÓN U OCUPACIÓN: Presidente(1) Integra la Asoc. Laboral Empleados diario "EL DIA".

LUGAR: ..... **CARGO:** .....

IDEOLOGÍA POLÍTICA: ..... **CLASIFICACIÓN:** .....

DATOS COMPLEMENTARIOS ..... Est. Civil Cónyuge Hijos

..... Otros familiares

FECHA	DOCUMENTOS	219532 ANTECEDENTES A REGISTRAR F-2.
15.3.84	8401239/030	Integra la coordinadora del PIT. en representación del sector de la industria gráfica.Eval.A-2 (SI)
28.3.84	8402091/1 PD	23.3.84.-En el 1er.Encuentro Nacional de Periodistas" que se viene desarrollando en el local del Partido Colorado,presentó una moción ,la que proponía la creación de una Comisión con el fin de fundar una Asociación Civil,la que en el futuro funcionaría como Sindicato de Periodistas,quedando dicha Comisión integrada por el causante como vocal.Eval:A-1 (TT)
9.4.84	8402355/9	Indica idem doc. anterior.Eval:A-1 (00)

Impreso en

F-S 1

JUNTA DE COMANDANTES EN JEFE 219533-7

S. I. D.

Dep. I Secc. I

Sub Secc. A/N

Ficha No. ..... Confec. 17-03-84

..... MARTINEZ ..... Federico .....
Apellidos Nombres

DOCUMENTOS: C/C. ..... **C/I.** .....
Serie No. No. Dpto.

OTROS DOC. .....
Pasaporte Lib. Enrol. etc.

NACIMIENTO .....
Fecha Lugar

DOMICILIO: .....
Calle No. Teléf. Ciudad o Localidad

PROFESIÓN U OCUPACIÓN: .....

LUGAR: ..... **CARGO:** .....

IDEOLOGÍA POLÍTICA: ..... **CLASIFICACIÓN:** .....

DATOS COMPLEMENTARIOS .....
Est. Civil Cónyuge Hijos

.....
Otros familiares

FECHA	DOCUMENTOS 219533	ANTECEDENTES A REGISTRAR	FS2
	11061 / 82	-POSEE ANTECEDENTES EN EL CO.HA.E-	
	PAG. 316	EVAL-A-1.(G 0) INDICA ( ) ( ) ( )	

Impreso en

JUNTA DE COMANDANTES EN JEFE

S. I. D.

219534-5

Dep. I

FSL

Secc. I

Sub Secc. A/N

Ficha No. ..... Confec. .....

17-03-84

MARTINEZ ..... Esteban .....
Apellidos Nombres

DOCUMENTOS: C/C. ..... C/I. .....
Serie No. No. Dpto.

OTROS DOC. .....
Pasaporte Lib. Enrol. etc.

NACIMIENTO: .....
Fecha Lugar

DOMICILIO: .....
Calle No. Teléf. Ciudad o Localidad

PROFESIÓN U OCUPACIÓN: .....

LUGAR: ..... CARGO: .....

IDEOLOGÍA POLÍTICA: ..... CLASIFICACIÓN: .....

DATOS COMPLEMENTARIOS .....
Est. Civil Cónyuge Hijos

.....
Otros familiares

FECHA	DOCUMENTOS	219534 ANTECEDENTES A REGISTRAR	Fs 2.
	11041 / 82	-POSEE ANTECEDENTES EN EL CO.HA.E-	
	PAG 3/60	EVAL - A - 1.2(0) INDICA ( ) ( ) ( )	

Impreso en

JUNTA DE COMANDANTES EN JEFE 219535-2 Fs 1

S. I. D.

Dep. I Secc. I

Sub Secc. A/N

Ficha No. ..... Confec. 17-03-84

MARTINEZ LOMBARDI Ene
Apellidos Nombres

DOCUMENTOS: C/C. ..... **C/I.** .....
Serie No. No. Dpto.

OTROS DOC. .....
Pasaporte Lib. Enrol. etc.

NACIMIENTO .....
Fecha Lugar

DOMICILIO: .....
Calle No. Teléf. Ciudad o Localidad

PROFESIÓN U OCUPACIÓN: .....

LUGAR: ..... **CARGO:** .....

IDEOLOGÍA POLÍTICA: ..... **CLASIFICACIÓN:** .....

DATOS COMPLEMENTARIOS .....
Est. Civil Cónyuge Hijos

.....
Otros familiares

FECHA	DOCUMENTOS	219535 ANTECEDENTES A REGISTRAR	FSC
	11961 / 82	- POSEE ANTECEDENTES EN EL CO.HA.E -	
	PAG. 2/5B	EVAL - A - 1.C(0) INDICA ( ) ( ) ( )	

Impreso en

JUNTA DE COMANDANTES EN JEFE

S. I. D.

219536-0

Dep. I

Secc. I. FSL

Sub Secc. A/N

Ficha No. 6 Confec. 12-03-84

MARTINEZ ..... Elisa .....
Apellidos Nombres

DOCUMENTOS: C/C. ..... C/I. .....
Serie No. No. Dpto.

OTROS DOC. .....
Pasaporte Lib. Enrol. etc.

NACIMIENTO: .....
Fecha Lugar

DOMICILIO: .....
Calle No. Teléf. Ciudad o Localidad

PROFESIÓN U OCUPACIÓN: .....

LUGAR: ..... CARGO: .....

IDEOLOGÍA POLÍTICA: ..... CLASIFICACIÓN: .....

DATOS COMPLEMENTARIOS .....
Est. Civil Cónyuge Hijos

.....
Otros familiares

FECHA	DOCUMENTOS	219536 ANTECEDENTES A REGISTRAR	FS 2.
	11041 / 82	- POSEE ANTECEDENTES EN EL CO.NA.E -	
	PAG 315	EVAL - A - 1.C (D) INDICA ( ) ( ) ( )	

Impreso en

JUNTA DE COMANDANTES EN JEFE 219537-8

S. I. D.

Dep. I Secc. I FSL

Sub Secc. A/N

Ficha No. ..... Confec. 17-03-84

MARTINEZ (Apellidos) Elizabeth (Nombres)

DOCUMENTOS: C/C. ..... (Serie / No.) C/I. ..... (No. / Dpto.)

OTROS DOC. ..... (Pasaporte / Lib. Enrol. / etc.)

NACIMIENTO: 22-07-53 (Fecha) ..... (Lugar)

DOMICILIO: Sorata 3291 (Calle / No. / Teléf. / Ciudad o Localidad)

PROFESIÓN U OCUPACIÓN: .....

LUGAR: ..... CARGO: .....

IDEOLOGÍA POLÍTICA: ..... CLASIFICACIÓN: .....

DATOS COMPLEMENTARIOS: casada (Est. Civil) ..... (Cónyuge / Hijos)

..... (Otros familiares)

FECHA	DOCUMENTOS	219537 ANTECEDENTES A REGISTRAR	FS2
	11941 / 82 PAG. 3157	- POSEE ANTECEDENTES EN EL CO,NA,E - EVAL - A - 1 C(0) INDICA ( ) ( ) ( )	

Impreso en

Fs 1

JUNTA DE COMANDANTES EN JEFE 219538-6

S. I. D.

Dep. I Secc. I

Sub Secc. A/N

Ficha No. ..... Confec. 17-03-81

MARTINEZ	Elizabeth
Apellidos	Nombres

DOCUMENTOS: C/C. ..... **C/I.** .....
Serie No. No. Dpto.

OTROS DOC. .....
Pasaporte Lib. Enrol. etc.

NACIMIENTO: .....
Fecha Lugar

DOMICILIO: .....
Calle No. Teléf. Ciudad o Localidad

PROFESIÓN U OCUPACIÓN: .....

LUGAR: ..... **CARGO:** .....

IDEOLOGÍA POLÍTICA: ..... **CLASIFICACIÓN:** .....

DATOS COMPLEMENTARIOS .....
Est. Civil Cónyuge Hijos

.....
Otros familiares

FECHA	DOCUMENTOS	219538 ANTECEDENTES A REGISTRAR	F52
	11061 / 82	- POSEE ANTECEDENTES EN EL CO.RA.E.	
	DAG 2157	EVAL - A - 1.C(0) INDICA ( ) ( ) ( )	

Impreso en

JUNTA DE COMANDANTES EN JEFE 219539-4 Dep. I FSL Secc. I

S. I. D.

Sub Secc. A/N

Ficha No. ..... Confec. 12-03-84

... MARTINEZ ... Elida ...
Apellidos Nombres

DOCUMENTOS: C/C. ..... **C/I.** .....
Serie No. No. Dpto.

OTROS DOC. .....
Pasaporte Lib. Enrol. etc.

NACIMIENTO .....
Fecha Lugar

DOMICILIO: .....
Calle No. Teléf. Ciudad o Localidad

PROFESIÓN U OCUPACIÓN: .....

LUGAR: ..... **CARGO:** .....

IDEOLOGÍA POLÍTICA: ..... **CLASIFICACIÓN:** .....

DATOS COMPLEMENTARIOS .....
Est. Civil Cónyuge Hijos

.....
Otros familiares

FECHA	DOCUMENTOS	219539 ANTECEDENTES A REGISTRAR	FS 2
	11041 / 82 PAG. 3156	-POSEE ANTECEDENTES EN EL CO.NA.E- EVAL - A - 1.C(0) INDICA ( ) ( ) ( )	

Impreso en

JUNTA DE COMANDANTES EN JEFE 219540:2 Fs 1

S. I. D.

Dep. I Secc. I

Sub Secc, A/N

Ficha No. ..... Confec. 17-03-84

MARTINEZ PLATERO (Apellidos) Efraín (Nombres)

DOCUMENTOS: C/C. ..... (Serie / No.) **C/I.** ..... (No. / Dpto.)

OTROS DOC. ..... (Pasaporte / Lib. Enrol. / etc.)

NACIMIENTO ..... (Fecha / Lugar)

DOMICILIO: ..... (Calle / No. / Teléf. / Ciudad o Localidad)

PROFESIÓN U OCUPACIÓN: .....

LUGAR: ..... **CARGO:** .....

IDEOLOGÍA POLÍTICA: ..... **CLASIFICACIÓN:** .....

DATOS COMPLEMENTARIOS ..... (Est. Civil / Cónyuge / Hijos)

..... (Otros familiares)

FECHA	DOCUMENTOS	219540 ANTECEDENTES A REGISTRAR	Fs. 250
	11941 / 82	- POSEE ANTECEDENTES EN EL C.R.A.E.	
	PAG. 3/55	EVAL - A - 15(D) INDICA ( ) ( ) ( )	

Impreso en

F.1

JUNTA DE COMANDANTES EN JEFE 219541-0

S. I. D.

Dep. I Secc. I

Sub Secc. A/N

Ficha No. ..... Confec. .....

17-03-84

....MARTINEZ de KOCZET.... E/.....

Apellidos Nombres

DOCUMENTOS: C/C. ..... **C/I.** .....

Serie No. No. Dpto.

OTROS DOC. .....

Pasaporte Lib. Enrol. etc.

NACIMIENTO: .....

Fecha Lugar

DOMICILIO: .....

Calle No. Teléf. Ciudad o Localidad

PROFESIÓN U OCUPACIÓN: .....

LUGAR: ..... **CARGO:** .....

IDEOLOGÍA POLÍTICA: ..... **CLASIFICACIÓN:** .....

DATOS COMPLEMENTARIOS .....

Est. Civil Cónyuge Hijos

.....

Otros familiares

FECHA	DOCUMENTOS	219541 ANTECEDENTES A REGISTRAR	Fs2.
	11961 / 82	- POSEE ANTECEDENTES EN EL CO.HA.E -	
	PAG. 3/54	EVAL - A - 1.C (1) INDICA ( ) ( ) ( )	

Impreso en

JUNTA DE COMANDANTES EN JEFE 219542-8 FSL

S. I. D.

Dep. I Secc. I

Sub Secc. A/N

Ficha No. ..... Confec. 17-03-84

MARTINEZ ..... César .....
Apellidos Nombres

DOCUMENTOS: C/C. ..... C/I. .....
Serie No. No. Dpto.

OTROS DOC. .....
Pasaporte Lib. Enrol. etc.

NACIMIENTO: .....
Fecha Lugar

DOMICILIO: .....
Calle No. Teléf. Ciudad o Localidad

PROFESIÓN U OCUPACIÓN: .....

LUGAR: ..... CARGO: .....

IDEOLOGÍA POLÍTICA: ..... CLASIFICACIÓN: .....

DATOS COMPLEMENTARIOS .....
Est. Civil Cónyuge Hijos

.....
Otros familiares

FECHA	DOCUMENTOS	219542 ANTECEDENTES A REGISTRAR	FS 2
	11941 / 82 PAG 3148	- POSEE ANTECEDENTES EN EL CO,NA,E- EVAL - A - 1 (0) INDICA ( ) ( ) ( )	

Impreso en

FS 1

JUNTA DE COMANDANTES EN JEFE 219543-6 Dep. I Secc. I

S. I. D. Sub Secc, A/N

Ficha No. ..... Confec. 17-03-84

...MARTINEZ de GARCIA... ....Chichita.....
Apellidos Nombres

DOCUMENTOS: C/C. .....**C/I.**.....
Serie No. No. Dpto.

OTROS DOC. .....
Pasaporte Lib. Enrol. etc.

NACIMIENTO: .....
Fecha Lugar

DOMICILIO: .....
Calle No. Teléf. Ciudad o Localidad

PROFESIÓN U OCUPACIÓN: .....

LUGAR:.....**CARGO:** .....

IDEOLOGÍA POLÍTICA: .....**CLASIFICACIÓN:**.....

DATOS COMPLEMENTARIOS .....
Est. Civil Cónyuge Hijos

.....
Otros familiares

FECHA	DOCUMENTOS	219543 ANTECEDENTES A REGISTRAR	Fs 2
	11001 / 82	-POSEE ANTECEDENTES EN EL CO.NA.E-	
	PAG. 2148	EVAL. A = 1,C(0) INDICA ( ) ( ) ( )	

Impreso en

JUNTA DE COMANDANTES EN JEFE 219544-4 Dep. I F31 Secc. I

S. I. D.

Sub Secc. A/N

Ficha No. 611 Confec. 17-03-84

MARTINEZ ..... César .....
Apellidos Nombres

DOCUMENTOS: C/C. ..... C/I. .....
Serie No. No. Dpto.

OTROS DOC. .....
Pasaporte Lib. Enrol. etc.

NACIMIENTO .....
Fecha Lugar

DOMICILIO: .....
Calle No. Teléf. Ciudad o Localidad

PROFESIÓN U OCUPACIÓN: .....

LUGAR: ..... CARGO: .....

IDEOLOGÍA POLÍTICA: ..... CLASIFICACIÓN: .....

DATOS COMPLEMENTARIOS .....
Est. Civil Cónyuge Hijos

.....
Otros familiares

FECHA	DOCUMENTOS	219544 ANTECEDENTES A REGISTRAR
	[illegible] / [illegible] PAG. 3148	«POSEE ANTECE[illegible] EN EL [illegible]» EVAL.: A-1, C(1) INDICA ( ) ( ) ( )

FS2

Impreso en

JUNTA DE COMANDANTES EN JEFE 219545-1

S. I. D.

Dep. I Fs 1 Secc. I

Sub Secc. A/N

Ficha No. ..... Confec. .....

17-03-84

MARTINEZ FERNANDEZ ... Carmen Malva .....
Apellidos Nombres

DOCUMENTOS: C/C. ..... C/I. .....
Serie No. No. Dpto.

OTROS DOC. .....
Pasaporte Lib. Enrol. etc.

NACIMIENTO: .....
Fecha Lugar

DOMICILIO: .....
Calle No. Teléf. Ciudad o Localidad

PROFESIÓN U OCUPACIÓN: Estudiante de Asistencia Social ESSU .....

LUGAR: ..... CARGO: .....

IDEOLOGÍA POLÍTICA: ..... CLASIFICACIÓN: .....

DATOS COMPLEMENTARIOS .....
Est. Civil Cónyuge Hijos

.....
Otros familiares

FECHA	DOCUMENTOS	219545 ANTECEDENTES A REGISTRAR	Fs 2
	11961 / 82 PAG. 3/4	- POSEE ANTECEDENTES EN EL CO.RA.E. EVAL - A - 1.C(0) INDICA ( ) ( ) ( )	

Impreso en

FS1

JUNTA DE COMANDANTES EN JEFE 219546-9

S. I. D.

Dep. I Secc. I

Sub Secc. A/N

Ficha No. ..... Confec. 12-03-84

....MARTINEZ NORIEGA.... ...Carlos Omar.....
Apellidos Nombres

DOCUMENTOS: C/C. JBB 7938 ..... C/I. 58.242 .....
Serie No. No. Dpto.

OTROS DOC. .....
Pasaporte Lib. Enrol. etc.

NACIMIENTO: ..25.11.50.....
Fecha Lugar

DOMICILIO: ...Tomás Berreta Edificio B. 101.....
Calle No. Teléf. Ciudad o Localidad

PROFESIÓN U OCUPACIÓN: ..Maestro.....

LUGAR: ..... **CARGO:** .....

IDEOLOGÍA POLÍTICA: ..... **CLASIFICACIÓN:** .....

DATOS COMPLEMENTARIOS .....
Est. Civil Cónyuge Hijos

.....
Otros familiares

FECHA	DOCUMENTOS	219546 ANTECEDENTES A REGISTRAR	Fs 2
11961 / 82	PAG. 347	- POSEE ANTECEDENTES EN EL CO.NA.E - EVAL - A - 1. C (D) INDICA ( ) ( ) ( )	

Impreso en

219547-7

FS1

JUNTA DE COMANDANTES EN JEFE

S. I. D.

Dep. I Secc. I

Sub Secc. A/N

Ficha No. ..... Confec. .....

17-03-84

MARTINEZ CEDRES ..... Carlos .....
Apellidos Nombres

DOCUMENTOS: C/C. ..... **C/I.** .....
Serie No. No. Dpto.

OTROS DOC. .....
Pasaporte Lib. Enrol. etc.

NACIMIENTO: .....
Fecha Lugar

DOMICILIO: .....
Calle No. Teléf. Ciudad o Localidad

PROFESIÓN U OCUPACIÓN: .....

LUGAR: ..... **CARGO:** .....

IDEOLOGÍA POLÍTICA: ..... **CLASIFICACIÓN:** .....

DATOS COMPLEMENTARIOS .....
Est. Civil Cónyuge Hijos

.....
Otros familiares

FECHA	DOCUMENTOS	219547 ANTECEDENTES A REGISTRAR	Fs 2
	11061 / 82	- POSEE ANTECEDENTES EN EL CO.RA.E.	
	PAG. 3/45	EVAL - A - 1. C(D) INDICA ( ) ( ) ( )	

Impreso en

JUNTA DE COMANDANTES EN JEFE 219548-5

S. I. D.

Dep. I F51 Secc. I

Sub Secc. A/N

Ficha No. 6...6 Confec. .....

15-03-84

MARTINEZ ..... Carlos .....
Apellidos Nombres

DOCUMENTOS: C/C. ..... **C/I.** .....
Serie No. No. Dpto.

OTROS DOC. .....
Pasaporte Lib. Enrol. etc.

NACIMIENTO: .....
Fecha Lugar

DOMICILIO: .....
Calle No. Teléf. Ciudad o Localidad

PROFESIÓN U OCUPACIÓN: .....

LUGAR: ..... **CARGO:** .....

IDEOLOGÍA POLÍTICA: ..... **CLASIFICACIÓN:** .....

DATOS COMPLEMENTARIOS .....
Est. Civil Cónyuge Hijos

.....
Otros familiares

FECHA	DOCUMENTOS	219548 ANTECEDENTES A REGISTRAR FS 2
	11041 / 82 PAG. 3/45	- POSEE ANTECEDENTES EN EL CO.NA.E - EVAL - A - 1.C(0) INDICA ( ) ( ) ( )

Impreso en

JUNTA DE COMANDANTES EN JEFE 219549-3 Fs 1

S. I. D.

Dep. I Secc. I

Sub Secc. A/N

Ficha No. ..... Confec. 17-03-84

..MARTINEZ.FERREIRA.... .....C.....
Apellidos Nombres

DOCUMENTOS: C/C. ..... C/I. .....
Serie No. No. Dpto.

OTROS DOC. .....
Pasaporte Lib. Enrol. etc.

NACIMIENTO: .....
Fecha Lugar

DOMICILIO: .....
Calle No. Teléf. Ciudad o Localidad

PROFESIÓN U OCUPACIÓN: .....

LUGAR: ..... CARGO: .....

IDEOLOGÍA POLÍTICA: ..... CLASIFICACIÓN: .....

DATOS COMPLEMENTARIOS .....
Est. Civil Cónyuge Hijos

.....
Otros familiares

FECHA	DOCUMENTOS	219549 ANTECEDENTES A REGISTRAR	B2
[illegible]	[illegible]	[illegible]	
	3145	[illegible]	

Impreso en [illegible]

JUNTA DE COMANDANTES EN JEFE 2,19550-1 Dep. I Fs 1/ Secc. I

S. I. D. Sub Secc. A/N

Ficha No. ..... Confec. 17-03-84

...MARTINEZ..... .....Blanca.....
Apellidos Nombres

DOCUMENTOS: C/C. ..... **C/I.** .....
Serie No. No. Dpto.

OTROS DOC. .....
Pasaporte Lib. Enrol. etc.

NACIMIENTO: .....
Fecha Lugar

DOMICILIO: .....
Calle No. Teléf. Ciudad o Localidad

PROFESIÓN U OCUPACIÓN: .....

LUGAR: ..... **CARGO:** .....

IDEOLOGÍA POLÍTICA: ..... **CLASIFICACIÓN:** .....

DATOS COMPLEMENTARIOS .....
Est. Civil Cónyuge Hijos

.....
Otros familiares

FECHA	DOCUMENTOS	219550 ANTECEDENTES A REGISTRAR	FS 2
	11941 / 82	- POSEE ANTECEDENTES EN EL CO.NA.E -	
	PAG. 3/44	EVAL - A - 1.C (0) INDICA ( ) ( ) ( )	

Impreso en

FSL

JUNTA DE COMANDANTES EN JEFE
S. I. D.

219551-9

Dep. I ... Secc. I
Sub-Secc. A/N
Ficha No. ..... Confec. 17-03-84

MARTINEZ de GANDOLFO ..... B. .....
Apellidos Nombres

DOCUMENTOS: C/C. ..... **C/I.** .....
Serie No. No. Dpto.

OTROS DOC. .....
Pasaporte Lib. Enrol. etc.

NACIMIENTO .....
Fecha Lugar

DOMICILIO: .....
Calle No. Teléf. Ciudad o Localidad

PROFESIÓN U OCUPACIÓN: .....

LUGAR: ..... **CARGO:** .....

IDEOLOGÍA POLÍTICA: ..... **CLASIFICACIÓN:** .....

DATOS COMPLEMENTARIOS .....
Est. Civil Cónyuge Hijos

.....
Otros familiares

FECHA	DOCUMENTOS 219551	ANTECEDENTES A REGISTRAR	Fs 2
	[illegible] / 82 PAG. 3/44	-POSEE [illegible] ES EN EL CO,N.I.E.- EVAL.-A-1.C(1D) INDICA ( )( )( )	

Impreso en [illegible]

JUNTA DE COMANDANTES EN JEFE 219552-7 Fs 1

S. I. D.

Dep. I Secc. I

Sub Secc. A/N

Ficha No. ..... Confec. 17-03-84

MARTINEZ ..... Ariel .....
Apellidos Nombres

DOCUMENTOS: C/C. ..... **C/I.** .....
Serie No. No. Dpto.

OTROS DOC. .....
Pasaporte Lib. Enrol. etc.

NACIMIENTO: .....
Fecha Lugar

DOMICILIO: .....
Calle No. Teléf. Ciudad o Localidad

PROFESIÓN Ú OCUPACIÓN: .....

LUGAR: ..... **CARGO:** .....

IDEOLOGÍA POLÍTICA: ..... **CLASIFICACIÓN:** .....

DATOS COMPLEMENTARIOS .....
Est. Civil Cónyuge Hijos

.....
Otros familiares

FECHA	DOCUMENTOS	219552 ANTECEDENTES A REGISTRAR	Fs 2.
[redacted]	[redacted]	[redacted]	

Impreso en [redacted]

FS1

JUNTA DE COMANDANTES EN JEFE 219553-5

S. I. D.

Dep. I Secc. I

Sub Secc. A/N

Ficha No. ..... Confec. .....

17-03-84

MARTINEZ ..... Antonio .....
Apellidos Nombres

DOCUMENTOS: C/C. ..... **C/I.** .....
Serie No. No. Dpto.

OTROS DOC. .....
Pasaporte Lib. Enrol. etc.

NACIMIENTO: .....
Fecha Lugar

DOMICILIO: .....
Calle No. Teléf. Ciudad o Localidad

PROFESIÓN U OCUPACIÓN: .....

LUGAR: ..... **CARGO:** .....

IDEOLOGÍA POLÍTICA: ..... **CLASIFICACIÓN:** .....

DATOS COMPLEMENTARIOS .....
Est. Civil Cónyuge Hijos

.....
Otros familiares

FECHA	DOCUMENTOS	219553 ANTECEDENTES A REGISTRAR	Fs 2
	11001 / 02 PAG 3/4	- POSEE ANTECEDENTES EN EL CO.RA.E. EVAL - A - 1.C(D) INDICA ( ) ( ) ( )	

Impreso en

JUNTA DE COMANDANTES EN JEFE 219554-3 Dep. I Fs1 Secc. I

S. I. D.

Sub Secc. A/N

Ficha No. ..... Confec. .....

17-03-84

MARTINEZ PAVILA (Apellidos) Ana Felicia (Nombres)

DOCUMENTOS: C/C. CDA 41030 (Serie / No.) C/I. 1.363.037 (No. / Dpto.)

OTROS DOC. ..... (Pasaporte / Lib. Enrol. / etc.)

NACIMIENTO: 28-07-52 (Fecha) ..... (Lugar)

DOMICILIO: Garibaldi 130 (Calle / No.) ..... (Teléf.) La Paz (Canelones.) (Ciudad o Localidad)

PROFESIÓN U OCUPACIÓN: Auxiliar 4ta. efectiva de Escuela Nº8

LUGAR: ..... CARGO: .....

IDEOLOGÍA POLÍTICA: ..... CLASIFICACIÓN: .....

DATOS COMPLEMENTARIOS ..... (Est. Civil / Cónyuge / Hijos)

..... (Otros familiares)

FECHA	DOCUMENTOS	219554 ANTECEDENTES A REGISTRAR	Fs 2
	11941 / 82	-POSEE ANTECEDENTES EN EL CO.NA.E-	
	PAG. 3140	EVAL - A - 1. C (D) INDICA ( ) ( ) ( )	

Impreso en

JUNTA DE COMANDANTES EN JEFE 219555-0 Dep. I PS1 Secc. I

S. I. D.

Sub Secc. A/N

Ficha No. ..... Confec. .....

17-03184

MARTINEZ GONZALEZ ..... Alejandro Luis .....
Apellidos Nombres

DOCUMENTOS: C/C. ..... C/I. .....
Serie No. No. Dpto.

OTROS DOC. .....
Pasaporte Lib. Enrol. etc.

NACIMIENTO: .....
Fecha Lugar

DOMICILIO: .....
Calle No. Teléf. Ciudad o Localidad

PROFESIÓN U OCUPACIÓN: .....

LUGAR: ..... **CARGO:** .....

IDEOLOGÍA POLÍTICA: ..... **CLASIFICACIÓN:** .....

DATOS COMPLEMENTARIOS .....
Est. Civil Cónyuge Hijos

.....
Otros familiares

FECHA	DOCUMENTOS	219555 ANTECEDENTES A REGISTRAR	Fs2
11091 / 92		- POSEE ANTECEDENTES EN EL CORALE -	
PAG. 2/30		EVAL - A - 1. C(0) INDICA ( ) ( ) ( )	

Impreso en

F1

JUNTA DE COMANDANTES EN JEFE 219556-8

S. I. D.

Dep. I Secc. I

Sub Secc. A/N

Ficha No. .... Confec. 15.3.84

SIERRA — Apellidos

CARLOS — Nombres

DOCUMENTOS: C/C. ..... Serie ..... No. **C/I.** ..... No. ..... Dpto.

OTROS DOC. ..... Pasaporte ..... Lib. Enrol. ..... etc.

NACIMIENTO: ARGENTINA 25 / 07 / 1984 — Fecha — Lugar

(SI)

DOMICILIO: NOTA: POR UNIFICACION CON FICHA Nº 138506-1 — Calle ..... No. ..... Telef. ..... Ciudad o Localidad

PROFESIÓN U OCUPACIÓN: Fed. Urug. de Coop. de Ayuda Mutua

LUGAR: ..... **CARGO:** .....

IDEOLOGÍA POLÍTICA: ..... **CLASIFICACIÓN:** .....

DATOS COMPLEMENTARIOS ..... Est. Civil ..... Cónyuge ..... Hijos

..... Otros familiares

F 52

FECHA	DOCUMENTOS	219556 ANTECEDENTES A REGISTRAR
15.3.84	8401291/013	- 25.9.83: Se llevó a cabo un acto en el Estadio Luis Franzini, convocado por ASCEEP para festejar la semana del estudiante al cual concurre el causante como invitado especial en representación de la Federación Uruguaya de Cooperativa de Ayuda Mutua. Eval. A-1 (TL)

ANULADA EL 25 / 07 / 1984 (SI)

POR UNIFICACION CON FICHA Nº 138506-1.

Impreso en

F1

JUNTA DE COMANDANTES EN JEFE 219557-6 Dep. I Secc. I

S. I. D. Sub Secc. A/N

Ficha No. ..... Confec. 15.3.84

SMITH ROSARIO

Apellidos Nombres

DOCUMENTOS: C/C. ..... **C/I.** .....

Serie No. No. Dpto.

OTROS DOC. .....

Pasaporte Lib. Enrol. etc.

NACIMIENTO .....

Fecha Lugar

DOMICILIO: .....

Calle No. Teléf. Ciudad o Localidad

PROFESIÓN U OCUPACIÓN: .....

LUGAR: ..... **CARGO:** .....

IDEOLOGÍA POLÍTICA: ..... **CLASIFICACIÓN:** .....

DATOS COMPLEMENTARIOS .....

Est. Civil Cónyuge Hijos

.....

Otros familiares

F2

FECHA	DOCUMENTOS	219557 ANTECEDENTES A REGISTRAR
15.3.84	8401291/ 008	-26,2.84: Figura como responsable laico de la Coordinadora Pastoral de Migrantes, drganización Juvenil de Caracter Religioso dependiente de la Pastoral Nacional Juvenil. Eval. A-1 (TL)

Impreso en

F51

JUNTA DE COMANDANTES EN JEFE 219558-4

S. I. D.

Dep. I Secc. I

Sub Secc. A/N

Ficha No. ..... Confec. 15.3.84

SINTRA BENEDICTO

Apellidos Nombres

DOCUMENTOS: C/C. ..... **C/I.** .....

Serie No. No. Dpto.

OTROS DOC. .....

Pasaporte Lib. Enrol. etc.

NACIMIENTO .....

Fecha Lugar

DOMICILIO: .....

Calle No. Teléf. Ciudad o Localidad

PROFESIÓN U OCUPACIÓN: Diputado del Estado de San Pablo

LUGAR: ..... **CARGO:** .....

IDEOLOGÍA POLÍTICA: ..... **CLASIFICACIÓN:** .....

DATOS COMPLEMENTARIOS .....

Est. Civil Cónyuge Hijos

.....

Otros familiares

F52

FECHA	DOCUMENTOS	219558 ANTECEDENTES A REGISTRAR
15.3.84	8401291/013	-25.9.83: Se llevó a cabo un acto en el estadio Luis Franzini, convocado por ASCEEP para festejar la semana del estudiante al cual concurre el causante como invitado especial. Eval. A-1 (TL)

Impreso en

F1

JUNTA DE COMANDANTES EN JEFE 219559-2

S. I. D.

Dep. I Secc. I

Sub Secc. A/N

Ficha No. ..... Confec. 15.3.84

LEOPOLD — JUAN CARLOS

Apellidos — Nombres

DOCUMENTOS: C/C. ..... **C/I.** .....

Serie No. No. Dpto.

OTROS DOC. .....

Pasaporte Lib. Enrol. etc.

NACIMIENTO .....

Fecha Lugar

DOMICILIO: .....

Calle No. Teléf. Ciudad o Localidad

PROFESIÓN U OCUPACIÓN: .....

LUGAR: ..... **CARGO:** .....

IDEOLOGÍA POLÍTICA: ..... **CLASIFICACIÓN:** .....

DATOS COMPLEMENTARIOS .....

Est. Civil Cónyuge Hijos

.....

Otros familiares

52

FECHA	DOCUMENTOS	210559 ANTECEDENTES A REGISTRAR
15.3.84	8401291/ 008	-26.2.84: Figura como responsable laico de la Coordinadora de la Pastoral Universitaria, organizacion Juvenil de Caracter Religioso, dependiente de la Pastoral Nacional Juvenil. Eval. A-1 (TL)

Impreso en

F51

JUNTA DE COMANDANTES EN JEFE 219560-0

S. I. D.

Dep. I Secc. I

Sub Secc. A/N

Ficha No. ..... Confec. 15.3.84

VAZQUEZ HELENA

Apellidos Nombres

DOCUMENTOS: C/C. ..... **C/I.** 1.190.526

Serie No. No. Dpto.

OTROS DOC. .....

Pasaporte Lib. Enrol. etc.

NACIMIENTO: .....

Fecha Lugar

DOMICILIO: Agraciada 1640 Apto. 502

Calle No. Teléf. Ciudad o Localidad

PROFESIÓN U OCUPACIÓN: .....

LUGAR: ..... **CARGO:** .....

IDEOLOGÍA POLÍTICA: ..... **CLASIFICACIÓN:** .....

DATOS COMPLEMENTARIOS .....

Est. Civil Cónyuge Hijos

.....

Otros familiares

82

FECHA	DOCUMENTOS	219560 ANTECEDENTES A REGISTRAR
15.3.85	8401291/ 001	-26.2.04Figura como 2o.suplente de la Comisión Fiscal en una lista de dirigentes de A.S.C.E.E.P.(Asociación Social Cultural de Estudiantes de la Enseñanza Pública). Eval. A-1 (TL)

Impreso en

JUNTA DE COMANDANTES EN JEFE 219561-8 Dep. I B-1 Secc. I

S. I. D. Sub Secc. A/N

Ficha No. ..... Confec. 18.3.84

RODRIGUEZ PEREIRA (Apellidos) MANUEL (Nombres)

DOCUMENTOS: C/C. ..... (Serie / No.) **C/I.** 634.985-6 (No. / Dpto.)

OTROS DOC. ..... (Pasaporte / Lib. Enrol. / etc.)

NACIMIENTO ..... (Fecha / Lugar)

DOMICILIO: José Mayk 5523 (Calle / No. / Teléf. / Ciudad o Localidad)

PROFESIÓN U OCUPACIÓN: Integra la Asoc. Laboral Empleados de RADESCA

LUGAR: ..... **CARGO:** .....

IDEOLOGÍA POLÍTICA: ..... **CLASIFICACIÓN:** .....

DATOS COMPLEMENTARIOS ..... (Est. Civil / Cónyuge / Hijos)

..... (Otros familiares)

FECHA	DOCUMENTOS	219561 ANTECEDENTES A REGISTRAR	52
17.3.84	8401239/029	Integra la coordinadora del PIT, en representación del sector electricidad. Eval.A-2 (SI)	

Impreso en

JUNTA DE COMANDANTES EN JEFE 219562-6 Dep. I R-1 Secc. I

S. I. D. Sub Secc. A/N

Ficha No. ..... Confec. 17.3.8

LLANES ANIBAL ANTONIO
Apellidos Nombres

DOCUMENTOS: C/C. ..... **C/I.** .....
Serie No. No. Dpto.

OTROS DOC. .....
Pasaporte Lib. Enrol. etc.

NACIMIENTO: .....
Fecha Lugar

DOMICILIO: .....
Calle No. Teléf. Ciudad o Localidad

PROFESIÓN U OCUPACIÓN: .....

LUGAR: OSAMI **CARGO:** .....

IDEOLOGÍA POLÍTICA: ..... **CLASIFICACIÓN:** .....

DATOS COMPLEMENTARIOS .....
Est. Civil Cónyuge Hijos

.....
Otros familiares

FECHA	DOCUMENTOS	219562 ANTECEDENTES A REGISTRAR	60 2.
17.3.84	3401239/035	3.11.83 Estuvo presente en la sede del Congreso Obrero Textil en representación de OSAMI, a los efectos de crear la coordinadora textil del PIT. Eval.A-2 (SI	

Impreso en [redacted]

F-1

JUNTA DE COMANDANTES EN JEFE 219563-4 Dep. I Secc. I

S. I. D. Sub Secc. A/N

Ficha No. ..... 17-3-84.

GONZALEZ ..... CARLOS. ALBERTO .....
Apellidos Nombres

DOCUMENTOS: C/C. ..... **C/I.** .....
Serie No. No. Dpto.

OTROS DOC. .....
Pasaporte Lib. Enrol. etc.

NACIMIENTO .....
Fecha Lugar

DOMICILIO: .....
Calle No. Teléf. Ciudad o Localidad

PROFESIÓN U OCUPACIÓN: .....

LUGAR: DAKAR. S.A. ..... **CARGO:** .....

IDEOLOGÍA POLÍTICA: ..... **CLASIFICACIÓN:** .....

DATOS COMPLEMENTARIOS .....
Est. Civil Cónyuge Hijos

.....
Otros familiares

FECHA	DOCUMENTOS	219563 ANTECEDENTES A REGISTRAR	B-2
17.3.84	8401239/035	3.11.83. Estuvo presente en la sede del Congreso Obrero Textil en representación de DAKAR S.A.; a los efectos de crear la coordinadora textil del PIT. Eval.A-2 (SI)	

Impreso en

JUNTA DE COMANDANTES EN JEFE 219564-2 F-1

S. I. D.

Dep. I Secc. I

Sub Secc. A/N

Ficha No. ..... Confec. 17-3-80

PEDREIRA ANTONIO ALBERTO

Apellidos Nombres

DOCUMENTOS: C/C. ..... **C/I.** .....

Serie No. No. Dpto.

OTROS DOC. .....

Pasaporte Lib. Enrol. etc.

NACIMIENTO .....

Fecha Lugar

DOMICILIO: .....

Calle No. Teléf. Ciudad o Localidad

PROFESIÓN U OCUPACIÓN: .....

LUGAR: ..... **CARGO:** .....

IDEOLOGÍA POLÍTICA: ..... **CLASIFICACIÓN:** .....

DATOS COMPLEMENTARIOS .....

Est. Civil Cónyuge Hijos

.....

Otros familiares

FECHA	DOCUMENTOS	219564 ANTECEDENTES A REGISTRAR	6-2
17.3.84	8401239/035	3.11.83. Estuvo presente en la sede del Congreso Obrero Textil, en la reunión llevada a cabo en la fecha, a los efectos de crear la coordinadora textil del PIT Es catalogado como independiente. Eval.A-2 (SI)	

Impresa en

F-1

JUNTA DE COMANDANTES EN JEFE 219565-9 Dep. I Secc. I

S. I. D. Sub Secc. A/N

Ficha No. ..... Confec. 17.3.84

VEGA AYALA (1) JORGE LUIS

Apellidos Nombres

DOCUMENTOS: C/C. BAA 21554 (3) **C/I.** 1.279.953 (2)

Serie No. No. Dpto.

OTROS DOC. .....

Pasaporte Lib. Enrol. etc.

NACIMIENTO: .....

Fecha Lugar

DOMICILIO: Ramón Alvarez 5014 (4)

Calle No. Teléf. Ciudad o Localidad

PROFESIÓN U OCUPACIÓN: .....

LUGAR: CUBALAN. (desocupado) **CARGO:** .....

IDEOLOGÍA POLÍTICA: ..... **CLASIFICACIÓN:** .....

DATOS COMPLEMENTARIOS .....

Est. Civil Cónyuge Hijos

.....

Otros familiares

FECHA	DOCUMENTOS	219565 ANTECEDENTES A REGISTRAR	B-2
17.3.84	8401239/035	3.11.83. Estuvo presente en la reunión llevada a cabo en el congreso obrero textil, a los efectos de crear la coordinadora textil del PIT. Eval.A-2 (SI)	
30.6.84	8404068/42	Integra la Asociación de Obreros de CUBALAN unidos en Asociación Laboral. Eval.A-1 (SI) Indica (1) al (4)	
26.6.84		Se confeccionó Memo (A) 1154/84 para el C-2 (SS)	

Impreso en

JUNTA DE COMANDANTES EN JEFE 219566-7 F-1

S. I. D.

Dep. I Secc. I

Sub Secc. A/N

Ficha No. ..... Confec. 16.3.84

MATTA (Apellidos) DANIEL MARIA (Nombres)

DOCUMENTOS: C/C. ..... (Serie) ..... (No.) **C/I.** ..... (No.) ..... (Dpto.)

OTROS DOC. ..... (Pasaporte) ..... (Lib. Enrol.) ..... (etc.)

NACIMIENTO ..... (Fecha) ..... (Lugar)

DOMICILIO: ..... (Calle) ..... (No.) ..... (Teléf.) ..... (Ciudad o Localidad)

PROFESIÓN U OCUPACIÓN: .....

LUGAR: EVERFIT **CARGO:** .....

IDEOLOGÍA POLÍTICA: ..... **CLASIFICACIÓN:** .....

DATOS COMPLEMENTARIOS ..... (Est. Civil) ..... (Cónyuge) ..... (Hijos)

..... (Otros familiares)

FECHA	DOCUMENTOS	219566 ANTECEDENTES A REGISTRAR
16.3.84	8401239/085	3.11.83. Estuvo presente en la sede del Congreso Obrero Textil, en representación de EVERFIT, a los efectos de crear la coordinadora textil del PIT. Eval. A-2 (SI)

A-2

Impreso en

JUNTA DE COMANDANTES EN JEFE 219567-5

S. I. D.

Dep. I P-1 Secc. I

Sub Secc. A/N

Ficha No. ..... Confec. 16.3.84

CORREA ALFREDO NICOLAS

Apellidos Nombres

DOCUMENTOS: C/C. ..... C/I. .....

Serie No. No. Dpto.

OTROS DOC. .....

Pasaporte Lib. Enrol. etc.

NACIMIENTO: .....

Fecha Lugar

DOMICILIO: .....

Calle No. Teléf. Ciudad o Localidad

PROFESIÓN U OCUPACIÓN: .....

LUGAR: OSAMI CARGO: .....

IDEOLOGÍA POLÍTICA: ..... CLASIFICACIÓN: .....

DATOS COMPLEMENTARIOS .....

Est. Civil Cónyuge, Hijos

.....

Otros familiares

FECHA	DOCUMENTOS	219567 ANTECEDENTES A REGISTRAR	52
16.3.84	8401239/03	3.11.84. Estuvo presente en la sede del Congreso Obrero Textil, en representación de OSAMI, a los efectos de - crear la coordinadora textil del PIT.Eval.A-2 (SI)	

impreso en

219568-3

JUNTA DE COMANDANTES EN JEFE

S. I. D.

Dep. I Secc. I

Sub Secc. A/N

Ficha No. ..... Confec. .....

16.3.84

LOPEZ ..... NANCY GRACIELA .....
Apellidos Nombres

DOCUMENTOS: C/C. ..... **C/I.** .....
Serie No. No. Dpto.

OTROS DOC. .....
Pasaporte Lib. Enrol. etc.

NACIMIENTO .....
Fecha Lugar

DOMICILIO: .....
Calle No. Teléf. Ciudad o Localidad

PROFESIÓN U OCUPACIÓN: .....

LUGAR: EVERFIT ..... **CARGO:** .....

IDEOLOGÍA POLÍTICA: ..... **CLASIFICACIÓN:** .....

DATOS COMPLEMENTARIOS .....
Est. Civil Cónyuge Hijos

.....
Otros familiares

FECHA	DOCUMENTOS	219568 ANTECEDENTES A REGISTRAR	B12
16.3.84	8401239/035	3.11.83.Estuvo presente en la sede del Congrego Obrero Textil, en representación de EVERFIT, a los efectos de crear la coordinadora textil del PIT. Eval.A-2 (SI)	

Impreso en

JUNTA DE COMANDANTES EN JEFE 219569-1

S. I. D.

Dep. I / Secc. I

Sub Secc. A/N

Ficha No. ..... Confec. 16.3.84

ORTASUN ..... MARIA MARTA .....
Apellidos Nombres

DOCUMENTOS: C/C. ..... C/I. .....
Serie No. No. Dpto.

OTROS DOC. .....
Pasaporte Lib. Enrol. etc.

NACIMIENTO .....
Fecha Lugar

DOMICILIO: .....
Calle No. Teléf. Ciudad o Localidad

PROFESIÓN U OCUPACIÓN: .....

LUGAR: Cubalan ..... **CARGO:** .....

IDEOLOGÍA POLÍTICA: ..... **CLASIFICACIÓN:** .....

DATOS COMPLEMENTARIOS .....
Est. Civil Cónyuge Hijos

.....
Otros familiares

FECHA	DOCUMENTOS	219569 ANTECEDENTES A REGISTRAR	A-2
16.3.84	8401239/035	3.11.83 Estuvo presente en la sede del Congreso Obrero Textil, en representación de CUBALAN, a los efectos de crear la Coordinadora Textil del PIT. Eval.A-2 (SI)	

Impreso en

JUNTA DE COMANDANTES EN JEFE 219570-9 Dep. I F-1 Secc. I

S. I. D.

Sub Secc. A/N

Ficha No. ..... Confec. 16.3.84

VARELA ..... NESTOR GERMAN .....
Apellidos Nombres

DOCUMENTOS: C/C. ..... C/I. .....
Serie No. No. Dpto.

OTROS DOC. .....
Pasaporte Lib. Enrol. etc.

NACIMIENTO .....
Fecha Lugar

DOMICILIO: .....
Calle No. Teléf. Ciudad o Localidad

PROFESIÓN U OCUPACIÓN: .....

LUGAR: OSAMI ..... **CARGO:** .....

IDEOLOGÍA POLÍTICA: ..... **CLASIFICACIÓN:** .....

DATOS COMPLEMENTARIOS .....
Est. Civil Cónyuge Hijos

.....
Otros familiares

FECHA	DOCUMENTOS	219570 ANTECEDENTES A REGISTRAR	F2
16.3.84	8401239/035	3.11.83 Estuvo presente en la sede del Congreso Obrero Textil, en representación de OSAMI, a los efectos de crear la coordinadora textil del PIT.	

Impreso en

JUNTA DE COMANDANTES EN JEFE 219571-7 Dep. I B-1 Secc. I

S. I. D. Sub Secc. A/N

Ficha No. ..... Confec. 16.3.84

PEREZ — Apellidos

LUIS EDUARDO — Nombres

DOCUMENTOS: C/C. ..... Serie ..... No. C/I. ..... No. ..... Dpto.

OTROS DOC. ..... Pasaporte ..... Lib. Enrol. ..... etc.

NACIMIENTO ..... Fecha ..... Lugar

DOMICILIO: ..... Calle ..... No. ..... Teléf. ..... Ciudad o Localidad

PROFESIÓN U OCUPACIÓN: Integra la Comisión en vías de formacion de los obreros de DECANA S.A.

LUGAR: DECANA S.A. **CARGO:** .....

IDEOLOGÍA POLÍTICA: ..... **CLASIFICACIÓN:** .....

DATOS COMPLEMENTARIOS ..... Est. Civil ..... Cónyuge ..... Hijos

..... Otros familiares

FECHA	DOCUMENTOS	219571 ANTECEDENTES A REGISTRAR B-2
16.3.84	8401239/035	3.11.83. Estuvo presente en la sede del Congreso Obrero Textil, en representación de DECANA S.A., a los efectos de crear la Coordinadora Textil del PIT. Eval.A-2 (SI)

Impreso en

JUNTA DE COMANDANTES EN JEFE 219572-5

S. I. D.

Dep. I B-1 Secc. I

Sub Secc. A/N

Ficha No. ..... Confec. 16.3.84

BERGALLI VICTOR HUGO

Apellidos Nombres

DOCUMENTOS: C/C. ..... **C/I.** .....

Serie No. No. Dpto.

OTROS DOC. .....

Pasaporte Lib. Enrol. etc.

NACIMIENTO .....

Fecha Lugar

DOMICILIO: .....

Calle No. Teléf. Ciudad o Localidad

PROFESIÓN U OCUPACIÓN: .....

LUGAR: DYMAC **CARGO:** .....

IDEOLOGÍA POLÍTICA: ..... **CLASIFICACIÓN:** .....

DATOS COMPLEMENTARIOS .....

Est. Civil Cónyuge Hijos

.....

Otros familiares

FECHA	DOCUMENTOS	219572 ANTECEDENTES A REGISTRAR	B-2
16.3.84	8401239/035	3.11.83. Estuvo presente en la sede del Congreso Obrero Textil, en representación de DYMAC, a los efectos de crear la Coordinadora Textil del PIT. Eval.A-2 (SI)	

Impreso en

JUNTA DE COMANDANTES EN JEFE 219573-3 F-1

S. I. D.

Dep. I Secc. I

Sub Secc. A/N

Ficha No. ..... Confec. 16.3.84

PAZOS PEROSSI (Apellidos) MARIA CRISTINA (Nombres)

DOCUMENTOS: C/C BOA 49.632(1) (Serie / No.) C/I. 1.205.009 (No. / Dpto.)

OTROS DOC. (Pasaporte / Lib. Enrol. / etc.)

NACIMIENTO: 31-1-961(2) (Fecha / Lugar)

DOMICILIO: Rbla. República de Chile 4481 ap.202 (Calle / No. / Teléf. / Ciudad o Localidad)

PROFESIÓN U OCUPACIÓN: Integra la Asoc. Laboral Funcionarios del Colegio y Liceo John F. Kennedy

LUGAR: ..... CARGO: .....

IDEOLOGÍA POLÍTICA: ..... CLASIFICACIÓN: .....

DATOS COMPLEMENTARIOS (Est. Civil / Cónyuge / Hijos)

Otros familiares

FECHA	DOCUMENTOS	219573 ANTECEDENTES A REGISTRAR	B-2.
16.3.84	8401239/033	Integra la coordinadora del PIT, en representación del sector de la enseñanza. Eval.A-2 (SI)	
25/5/84	11041 / 82 PAG. 3804	-POSEE ANTECEDENTES EN EL C.N.I.E- EVAL-A-1.C(0) INDICA ( ) ( ) ( )	

Impreso en

FECHA	DOCUMENTOS	219573 ANTECEDENTES A REGISTRAR	B-2.
16.3.84	8401239/033	Integra la coordinadora del PIT, en representación del sector de la enseñanza. Eval.A-2 (SI)	

11041 / 82
PAG. 3809

-POSEE ANTECEDENTES EN EL C.N.A.I.-
EVAL - A - 1.C(0) INDICA ( ) ( ) ( )

25/5/84

Impreso en

B-1

JUNTA DE COMANDANTES EN JEFE 219574-1

S. I. D.

Dep. I Secc. I

Sub Secc. A/N

Ficha No. ..... Confec. 16.3.84

MARCELLI CIRILO — Apellidos

VICTORIO — Nombres

DOCUMENTOS: C/C. ..... Serie ..... No. **C/I.** 847.792 No. Dpto.

OTROS DOC. ..... Pasaporte Lib. Enrol. etc.

NACIMIENTO: ..... Fecha Lugar

DOMICILIO: Lucas Perez 2396 bis — Calle No. Teléf. Ciudad o Localidad

PROFESIÓN U OCUPACIÓN: Integra la Asoc. Laboral de Trabajadores del Instituto de la Enseñanza General

LUGAR: ..... **CARGO:** .....

IDEOLOGÍA POLÍTICA: ..... **CLASIFICACIÓN:** .....

DATOS COMPLEMENTARIOS ..... Est. Civil Cónyuge Hijos

..... Otros familiares

FECHA	DOCUMENTOS	219574 ANTECEDENTES A REGISTRAR
16.3.84	8401239/033	Integra la coordinadora del PIT,en representación del sector de la enseñanza.Eval.A-2 (SI)

Impreso en

JUNTA DE COMANDANTES EN JEFE 219575-8

S. I. D.

Dep. I Secc. I

Sub Secc. A/N

Ficha No. ..... Confec. 16.3.84

..BRUNO.VERNENGO..... .....JORGE.HECTOR.....
Apellidos Nombres

DOCUMENTOS: C/C. ..... **C/I.** ...1.208.883-0...
Serie No. No. Dpto.

OTROS DOC. .....
Pasaporte Lib. Enrol. etc.

NACIMIENTO: .....
Fecha Lugar

DOMICILIO: ...Marcelino Sosa 2520 ap.5.....
Calle No. Teléf. Ciudad o Localidad

PROFESIÓN U OCUPACIÓN: ...Integra la Asoc...de Empleados y Obreros del Laboratorio Fármaco Uruguayo

LUGAR: ..... **CARGO:** .....

IDEOLOGÍA POLÍTICA: ..... **CLASIFICACIÓN:** .....

DATOS COMPLEMENTARIOS .....
Est. Civil Cónyuge Hijos

.....
Otros familiares

FECHA	DOCUMENTOS	219575 ANTECEDENTES A REGISTRAR	B-2
16.3.84	8401239/031	Integra la coordinadora del PIT, en representación del sector de la industria farmaceútica. Eval. A2 (SI)	

Impreso en

JUNTA DE COMANDANTES EN JEFE

S. I. D.

219576-6

51

Dep. I Secc. 1

Sub Secc. A/N

Ficha No. ..... Confec. 16.3.84

COSTA (Apellidos) MARIA ROSA (Nombres)

DOCUMENTOS: C/C. ..... (Serie / No.) C/I. 1.929.186 (No. / Dpto.)

OTROS DOC. ..... (Pasaporte / Lib. Enrol. / etc.)

NACIMIENTO ..... (Fecha / Lugar)

DOMICILIO: Cno. Maldonado 6114 (Calle / No. / Teléf. / Ciudad o Localidad)

PROFESIÓN U OCUPACIÓN: Integra la Asoc. Laboral de Obreros y Empleados de CICSSA

LUGAR: ..... **CARGO:** .....

IDEOLOGÍA POLÍTICA: ..... **CLASIFICACIÓN:** .....

DATOS COMPLEMENTARIOS ..... (Est. Civil / Cónyuge / Hijos)

..... (Otros familiares)

FECHA	DOCUMENTOS	219576 ANTECEDENTES A REGISTRAR	5-2.
16.3.84	8401239/030	Integra la coordinadora del PIT, en representación del sector de la industria del papel.Eval.A-2 (SI)	

Impreso en

JUNTA DE COMANDANTES EN JEFE 219577-4

S. I. D.

Dep. I 5-1 Secc. I

Sub Secc. A/N

Ficha No. ..... Confec. 16.3.84

CARAMES. BELTRAN (Apellidos) ..... HUGO. MANUEL (Nombres)

DOCUMENTOS: C/C. ..... (Serie / No.) **C/I.** 1.272.162-8 (No. / Dpto.)

OTROS DOC. ..... (Pasaporte / Lib. Enrol. / etc.)

NACIMIENTO: ..... (Fecha / Lugar)

DOMICILIO: Amado Nervo No.123 Paso Carrasco (Calle / No. / Teléf. / Ciudad o Localidad)

PROFESIÓN U OCUPACIÓN: Integra la Asoc.Laboral de Obreros y Empleados de CICSSA

LUGAR: ..... **CARGO:** .....

IDEOLOGÍA POLÍTICA: ..... **CLASIFICACIÓN:** .....

DATOS COMPLEMENTARIOS ..... (Est. Civil / Cónyuge / Hijos)

..... (Otros familiares)

FECHA	DOCUMENTOS	219577 ANTECEDENTES A REGISTRAR
16.3.84	8401239/030	Integra la coordinadora del PIT, en representación del sector de la industria del Papel.Eval.A-2 (SI)

Impreso en

219578-2

B-1

JUNTA DE COMANDANTES EN JEFE

S. I. D.

Dep. I | Sección I | Sub Secc. A/N

Ficha No. ..... Confec. 16.3.84

CANCELA (Apellidos) NILDA BEATRIZ (Nombres)

DOCUMENTOS: C/C. ..... (Serie / No.) C/I. 1.523.117 (No. / Dpto.)

OTROS DOC. ..... (Pasaporte / Lib. Enrol. / etc.)

NACIMIENTO ..... (Fecha / Lugar)

DOMICILIO: Amado Nervo 123 Paso Carrasco (Calle / No. / Teléf. / Ciudad o Localidad)

PROFESIÓN U OCUPACIÓN: Integra la Asoc. Laboral de Obreros y Empleados de CICSSA

LUGAR: ..... **CARGO:** .....

IDEOLOGÍA POLÍTICA: ..... **CLASIFICACIÓN:** .....

DATOS COMPLEMENTARIOS ..... (Est. Civil / Cónyuge / Hijos)

..... (Otros familiares)

FECHA	DOCUMENTOS	219578 ANTECEDENTES A REGISTRAR	F-2
16.3.84	8401239/030	Integra la coordinadora del PIT, en representación del sector de la industria del papel. Eval. A-2 (SI)	

Impreso en

JUNTA DE COMANDANTES EN JEFE

S. I. D.

219579-0

Dep. I

Secc. I

Sub Secc. A/N

Ficha No. ..... Confec. 16.3.84

GUASQUE RUBI (Apellidos) MAURO CESAR (Nombres)

DOCUMENTOS: C/C. ..... (Serie / No.) C/I. 1.361.671-7 (No. / Dpto.)

OTROS DOC. ..... (Pasaporte / Lib. Enrol. / etc.)

NACIMIENTO ..... (Fecha / Lugar)

DOMICILIO: Calcagno No.126 Paso Carrasco (Calle / No. / Teléf. / Ciudad o Localidad)

PROFESIÓN U OCUPACIÓN: Integra la Asoc.Laboral de Obreros y Empleados de CICSSA

LUGAR: ..... CARGO: .....

IDEOLOGÍA POLÍTICA: ..... CLASIFICACIÓN: .....

DATOS COMPLEMENTARIOS ..... (Est. Civil / Cónyuge / Hijos)

..... (Otros familiares)

FECHA	DOCUMENTOS	219579 ANTECEDENTES A REGISTRAR	F-2
16.3.84	8401239/030	Integra la coordinadora del PIT,en representación del sector de la industria del papel.Eval.A-2 (SI)	

Impreso en

JUNTA DE COMANDANTES EN JEFE
S. I. D.

219580-8

B-1

Dep. I Secc. I
Sub Secc. A/N
Ficha No. ..... Confec. 16.3.84

CURBELO ZEBALLOS (Apellidos) CLEMENTE PEDRO (Nombres)

DOCUMENTOS: C/C. ..... (Serie / No.) **C/I.** 1.686.587 (No. / Dpto.)

OTROS DOC. ..... (Pasaporte / Lib. Enrol. / etc.)

NACIMIENTO: ..... (Fecha / Lugar)

DOMICILIO: Piedras 1034 Pando (Calle / No. / Teléf. / Ciudad o Localidad)

PROFESIÓN U OCUPACIÓN: Integra la Aso.Laboral de Obreros de IPUSA

LUGAR: ..... **CARGO:** .....

IDEOLOGÍA POLÍTICA: ..... **CLASIFICACIÓN:** .....

DATOS COMPLEMENTARIOS ..... (Est. Civil / Cónyuge / Hijos)

..... (Otros familiares)

FECHA	DOCUMENTOS	219580 ANTECEDENTES A REGISTRAR B-2
16.3.84	8401239/029	Integra la coordinadora del PIT, en representación del sector de la industria del papel. Eval. A-2 (SI)

Impreso en

F-1

JUNTA DE COMANDANTES EN JEFE 219581-6

S. I. D.

Dep. I Secc. I

Sub Secc. A/N

Ficha No. ..... Confec. 16.3.84

ARAUJO MIR (Apellidos) GUSTAVO (Nombres)

DOCUMENTOS: C/C. ..... (Serie / No.) **C/I.** 1.731.834 (No. / Dpto.)

OTROS DOC. ..... (Pasaporte / Lib. Enrol. / etc.)

NACIMIENTO: ..... (Fecha / Lugar)

DOMICILIO: Oficial 7 No.3172 (Barrio Borro) (Calle / No. / Teléf. / Ciudad o Localidad)

PROFESIÓN U OCUPACIÓN: Integra la Asoc. Laboral Empleados de RADESCA

LUGAR: ..... **CARGO:** .....

IDEOLOGÍA POLÍTICA: ..... **CLASIFICACIÓN:** .....

DATOS COMPLEMENTARIOS ..... (Est. Civil / Cónyuge / Hijos)

..... (Otros familiares)

FECHA	DOCUMENTOS	219581 ANTECEDENTES A REGISTRAR
16.3.84	8401239/029	Integra la coordinadora del PIT, en representación del sector electricidad. Eval.A-2 (SI)

6-2

Impreso en

JUNTA DE COMANDANTES EN JEFE 219582-4 Dep. I B-1 Secc. I

S. I. D.

Sub Secc. A/N

Ficha No. ..... Confec. 16.3.84

DIAZ (Apellidos) WALTER (Nombres)

DOCUMENTOS: C/C. ..... (Serie / No.) C/I. 1.309.259 (No. / Dpto.)

OTROS DOC. ..... (Pasaporte / Lib. Enrol. / etc.)

NACIMIENTO ..... (Fecha / Lugar)

DOMICILIO: Acrópolis 3527 (Calle / No. / Teléf. / Ciudad o Localidad)

PROFESIÓN U OCUPACIÓN: Integra la Asoc. de Trabajadores de CARMETA

LUGAR: ..... **CARGO:** .....

IDEOLOGÍA POLÍTICA: ..... **CLASIFICACIÓN:** .....

DATOS COMPLEMENTARIOS ..... (Est. Civil / Cónyuge / Hijos)

..... (Otros familiares)

FECHA	DOCUMENTOS	219582 ANTECEDENTES A REGISTRAR	F-2
16.3.84	8401239/027	Integra la coordinadora del PIT, en representación del sector metalúrgico. Eval. A-2 (SI)	

Impreso en

JUNTA DE COMANDANTES EN JEFE 219583-2

S. I. D.

Dep. I 6-1 Secc. I

Sub Secc. A/N

Ficha No. ..... Confr. 26.3.84

UBAL RODRIGUEZ	CANCIEL
Apellidos	Nombres

DOCUMENTOS: C/C. ..... Serie ..... No. **C/I.** 747.954 No. ..... Dpto.

OTROS DOC. ..... Pasaporte ..... Lib. Enrol. ..... etc.

NACIMIENTO: ..... Fecha ..... Lugar

DOMICILIO: Pasaje los Ceibos 2450 (Contín Calle 7 - Casabó)
Calle No. Teléf. Ciudad o Localidad

PROFESIÓN U OCUPACIÓN: Integra la Asoc. Laboral Sindicato Trabajadores de ILSA (Izeta Lopez S.A.)

LUGAR: ..... **CARGO:** .....

IDEOLOGÍA POLÍTICA: ..... **CLASIFICACIÓN:** .....

DATOS COMPLEMENTARIOS .....
Est. Civil Cónyuge Hijos

.....
Otros familiares

FECHA	DOCUMENTOS	219583 ANTECEDENTES A REGISTRAR	6-2
16.3.84	8401239/027	Integra la coordinadora del PIT, en representación del sector metalúrgico.Eval.A-2 (SI)	

Impreso en

JUNTA DE COMANDANTES EN JEFE 219584-0

S. I. D.

Dep. I E-1 Secc. I

Sub Secc. A/N

Ficha No. ..... Confec. 16.3.84

AGUILAR GERALDY (Apellidos) SERGIO (Nombres)

DOCUMENTOS: C/C. ..... (Serie / No.) C/I. 1.146.637 (No. / Dpto.)

OTROS DOC. ..... (Pasaporte / Lib. Enrol. / etc.)

NACIMIENTO: ..... (Fecha / Lugar)

DOMICILIO: Calle 127, No.2061, ap.002 INVE, Malvín Norte 16.- (Calle / No. / Teléf. / Ciudad o Localidad)

PROFESIÓN U OCUPACIÓN: Integra la Asoc.Laboral Sindicato Trabajadores de ILSA (Izeta Lopez S.A.)

LUGAR: ..... **CARGO:** .....

IDEOLOGÍA POLÍTICA: ..... **CLASIFICACIÓN:** .....

DATOS COMPLEMENTARIOS ..... (Est. Civil / Cónyuge / Hijos)

..... (Otros familiares)

FECHA	DOCUMENTOS	219584 ANTECEDENTES A REGISTRAR	E-2
16.3.84	8401239/027	Integra la coordinadora del PIT, en representación del sector metalúrgico.Eval.A-2 (SI)	

Impreso en

JUNTA DE COMANDANTES EN JEFE 219585-7 Dep. I Sec. 1

S. I. D.

Sub Secc. A/N

Ficha No. ..... Confec. .....

16.3.84

..ALVAREZ.RIVERO..... .....MIGUEL.....
Apellidos Nombres

DOCUMENTOS: C/C......**C/I.** 1.620.613
Serie No. No. Dpto.

OTROS DOC. .....
Pasaporte Lib. Enrol. etc.

NACIMIENTO: .....
Fecha Lugar

DOMICILIO: ...Cno.Maldonado km.26.200.....
Calle No. Teléf. Ciudad o Localidad

PROFESIÓN U OCUPACIÓN: ....Integra la Asoc.Laboral Sindicato Trabajadores ILSA (Izeta Lopez S.A.)

LUGAR:.....**CARGO:** .....

IDEOLOGÍA POLÍTICA: .....**CLASIFICACIÓN:**.....

DATOS COMPLEMENTARIOS .....
Est. Civil Cónyuge Hijos

.....
Otros familiares

FECHA	DOCUMENTOS	219585 ANTECEDENTES A REGISTRAR 6-2
16.3.84	8401239/027	Integra la coordinadora del PIT, en representación del sector metalúrgico.Eval.A-2 (SI)

Impreso en

JUNTA DE COMANDANTES EN JEFE 219586-5

S. I. D.

Dep. I Sec. 1

Sub Secc. A/N

Ficha No. ..... Orden: 26.3.84

DAVI LOIRA ..... ARMANDO JORGE .....
Apellidos Nombres

DOCUMENTOS: C/C. ..... **C/I.** 48.057 .....
Serie No. No. Dpto.

OTROS DOC. .....
Pasaporte Lic. Enrol. etc.

NACIMIENTO: .....
Fecha Lugar

DOMICILIO: Belgrado 3029 .....
Calle No. Teléf. Ciudad o Localidad

PROFESIÓN U OCUPACIÓN: Integra la Asoc.Laboral Sindicato Trabajadores de ILSA (Izeta López S.A.)

LUGAR: ..... **CARGO:** .....

IDEOLOGÍA POLÍTICA: ..... **CLASIFICACIÓN:** .....

DATOS COMPLEMENTARIOS .....
Est. Civil Cónyuge Hijos

.....
Otros familiares

FECHA	DOCUMENTOS	219586 ANTECEDENTES A REGISTRAR	F: 2.
16.3.84	8401239/027	Integra la coordinadora del PIT en representación del sector metalúrgico.Eval.A-2 (SI)	

Impreso en

JUNTA DE COMANDANTES EN JEFE 219587-3 Dep. I Secc. I 5-1

S. I. D.

Sub Secc. A/N

Ficha No. ..... Confec. 16.3.84

BASTIDAS CAÑATTI ..... EVARIS .....
Apellidos Nombres

DOCUMENTOS: C/C. ..... **C/I.** 419.793 .....
Serie No. No. Dpto.

OTROS DOC. .....
Pasaporte Lib. Enrol. etc.

NACIMIENTO: .....
Fecha Lugar

DOMICILIO: Cno.Carrasco 4490, block h 5, apto.10 .....
Calle No. Teléf. Ciudad o Localidad

PROFESIÓN U OCUPACIÓN: Integra la Asoc.Laboral Sindicato Trabajadores de ILSA (Izata Lopez S.A.)

LUGAR: ..... **CARGO:** .....

IDEOLOGÍA POLÍTICA: ..... **CLASIFICACIÓN:** .....

DATOS COMPLEMENTARIOS .....
Est. Civil Cónyuge Hijos

.....
Otros familiares

JUNTA DE COMANDANTES EN JEFE 219587-3 Dep. I Secc. F1

S. I. D. Sub Secc. A/N

Ficha No. ..... Confec. 16:3:84

BASTIDAS CAÑATTI ..... EVARIS .....
Apellidos Nombres

DOCUMENTOS: C/C. ..... **C/I.** 419.793 .....
Serie No. No. Dpto.

OTROS DOC. .....
Pasaporte Lib. Enrol. etc.

NACIMIENTO: .....
Fecha Lugar

DOMICILIO: Cno.Carrasco 4490, block h 5, apto.10 .....
Calle No. Teléf. Ciudad o Localidad

PROFESIÓN U OCUPACIÓN: Integra la Asoc.Laboral Sindicato Trabajadores de ILSA (Izata Lopez S.A.)

LUGAR: ..... **CARGO:** .....

IDEOLOGÍA POLÍTICA: ..... **CLASIFICACIÓN:** .....

DATOS COMPLEMENTARIOS .....
Est. Civil Cónyuge Hijos

.....
Otros familiares

FECHA	DOCUMENTOS	219587 ANTECEDENTES A REGISTRAR	B-2
16.3.84	8401239/026	Integra la coordinadora del PIT, en representación del sector metalúrgico. Eval:A-2 (SI)	

Impreso en

JUNTA DE COMANDANTES EN JEFE 219588-1 Dep. I F-1 Secc. I

S. I. D.

Sub Secc. A/N

Ficha No. ..... Confec. 16.3.84

AVILA PEREZ (Apellidos) ARIDES ADAN (Nombres)

DOCUMENTOS: C/C. ..... (Serie / No.) C/I. 1.124.550 (No. / Dpto.)

OTROS DOC. ..... (Pasaporte / Lib. Enrol. / etc.)

NACIMIENTO: ..... (Fecha / Lugar)

DOMICILIO: Timoteo Aparicio 4645 (Calle / No. / Teléf. / Ciudad o Localidad)

PROFESIÓN U OCUPACIÓN: Integra la Asoc. Laboral Trabajadores de INIASA

LUGAR: ..... CARGO: .....

IDEOLOGÍA POLÍTICA: ..... CLASIFICACIÓN: .....

DATOS COMPLEMENTARIOS ..... (Est. Civil / Cónyuge / Hijos)

..... (Otros familiares)

FECHA	DOCUMENTOS	219588 ANTECEDENTES A REGISTRAR	5-2
16.3.84	8401239/026	Integra la Coordinadora del PIT, en representación del sector metalúrgico. Eval.A-2 (SI)	

Impreso en

JUNTA DE COMANDANTES EN JEFE 219589-9 Dep. I P-1 Secc. I

S. I. D.

Sub Secc. A/N

Ficha No. ..... Confec. 16.3.84

RANZONE JULIO CESAR

Apellidos Nombres

DOCUMENTOS: C/C. ..... **C/I.** .....

Serie No. No. Dpto.

OTROS DOC. .....

Pasaporte Lib. Enrol. etc.

NACIMIENTO .....

Fecha Lugar

DOMICILIO: .....

Calle No. Teléf. Ciudad o Localidad

PROFESIÓN U OCUPACIÓN: .....

LUGAR: DYMAC **CARGO:** .....

IDEOLOGÍA POLÍTICA: ..... **CLASIFICACIÓN:** .....

DATOS COMPLEMENTARIOS .....

Est. Civil Cónyuge Hijos

.....

Otros familiares

FECHA	DOCUMENTOS	219589 ANTECEDENTES A REGISTRAR	B-2
16.3.84	8401239/035	3.11.83 Estuvo presente en la sede del Congreso Obrero Textil, en representación de DYMAC, a los efectos de crear la coordinadora textil del PIT. Eval.A-2 (SI)	

Impreso en

JUNTA DE COMANDANTES EN JEFE 219590-7

S. I. D.

Dep. I — Secc. I 5-1

Sub Secc. A/N

Ficha No. ..... Confec. 16.3.84

BARRETO (Apellidos) WILSON HUMBERTO (Nombres)

DOCUMENTOS: C/C. ..... (Serie) c/1.439 (No.) Canelones (Dpto.)

OTROS DOC. ..... (Pasaporte) (Lib. Enrol.) (etc.)

NACIMIENTO: ..... (Fecha) (Lugar)

DOMICILIO: Oficial 8 s/n, casi Garibaldi - Las Piedras/ CANELONES (Calle) (No.) (Teléf.) (Ciudad o Localidad)

PROFESIÓN U OCUPACIÓN: Integra la Asoc. Laboral de Obreros y Empleados de FIBRATEX S.A.

LUGAR: ..... **CARGO:** .....

IDEOLOGÍA POLÍTICA: ..... **CLASIFICACIÓN:** .....

DATOS COMPLEMENTARIOS ..... (Est. Civil) (Cónyuge) (Hijos)

..... (Otros familiares)

FECHA	DOCUMENTOS	219590 ANTECEDENTES A REGISTRAR	E-2
16.3.84	8401239/025	Integra la coordinaodra del PIT, en representación del sector textil.Eval.A-2 (SI)	

Impreso en

JUNTA DE COMANDANTES EN JEFE
S. I. D.

219591-5

Dep. I

Sec. I

Sub Secc. A/N

Ficha No. ..... Confec. 16.3.84

SILVA (Apellidos) JORGE (Nombres)

DOCUMENTOS: C/C. ..... (Serie / No.) C/I. 1.894.639-5 (No. / Dpto.)

OTROS DOC. ..... (Pasaporte / Lib. Enrol. / etc.)

NACIMIENTO: ..... (Fecha / Lugar)

DOMICILIO: Hipódromo 4480 ap.2 (Calle / No. / Teléf. / Ciudad o Localidad)

PROFESIÓN U OCUPACIÓN: Integra la Asoc. Laboral de Obreros y Empleados de "José Martínez Reina".

LUGAR: ..... CARGO: .....

IDEOLOGÍA POLÍTICA: ..... CLASIFICACIÓN: .....

DATOS COMPLEMENTARIOS ..... (Est. Civil / Cónyuge / Hijos)

..... (Otros familiares)

FECHA	DOCUMENTOS	219591 ANTECEDENTES A REGISTRAR	F-2
16.3.84	8401239/024	Integra la coordinadora del PIT, en representación del sector textil.Eval.A-2 (SI)	

Impreso en

JUNTA DE COMANDANTES EN JEFE 219592-3

S. I. D.

Dep. I Secc. I

Sub Secc. A/N

Ficha No. ..... Confec. 26.3.84

GARCIA DIAZ ..... MARTHA RAQUEL .....

Apellidos Nombres

DOCUMENTOS: C/C. ..... **C/I.** 1.070.723-2 .....

Serie No. No. Dpto.

OTROS DOC. .....

Pasaporte Lib. Enrol. etc.

NACIMIENTO .....

Fecha Lugar

DOMICILIO: Serratosa 3947 A, ap.006 .....

Calle No. Teléf. Ciudad o Localidad

PROFESIÓN U OCUPACIÓN: Integra la Asoc. Laboral de Trabajadores de PHUASA

LUGAR: ..... **CARGO:** .....

IDEOLOGÍA POLÍTICA: ..... **CLASIFICACIÓN:** .....

DATOS COMPLEMENTARIOS .....

Est. Civil Cónyuge Hijos

.....

Otros familiares

FECHA	DOCUMENTOS	219592 ANTECEDENTES A REGISTRAR	B-2
16.3.84	8401239/02	Integra la coordinadora del PIT, en representación del sector textil.Eval. A-2 (SI)	

Impreso en

JUNTA DE COMANDANTES EN JEFE 219593-1 Dep. I Secc. I 6.1

Sub Secc. A/N

11/6/84 UNIFICADA EN LA FICHA: 157460-7

Ficha No. [illegible]

TRIAS VALENTIN

Apellidos Nombres

DOCUMENTOS: C/C. ..... C/I. 1.032.398-3

Serie No. No. Dpto.

OTROS DOC. .....

Pasaporte Lib. Enrol. etc.

NACIMIENTO: .....

Fecha Lugar

DOMICILIO: Chayos 4866

Calle No. Teléf. Ciudad o Localidad

PROFESIÓN U OCUPACIÓN: Integra la Asoc. Laboral de Obreros y Empleados de EMBOTELLADORA ORANGE CRUSH S.A.

LUGAR: ..... CARGO: .....

IDEOLOGÍA POLÍTICA: ..... CLASIFICACIÓN: .....

DATOS COMPLEMENTARIOS .....

Est. Civil Cónyuge Hijos

.....

Otros familiares

FECHA	DOCUMENTOS	219593 ANTECEDENTES A REGISTRAR	F 52
16.3.84	8401239/022	Integra la coordinadora del PIT, en representación del sector de la bebida. Eval.A-2 (SI)	

Impreso en

JUNTA DE COMANDANTES EN JEFE 219594-9 Dep.: Secc.: 6-1

S. I. D.

Sub Secc. A/N

Ficha No. ..... Confec. 26.3.84

BARRETO	HORACIO BERGA
Apellidos	Nombres

DOCUMENTOS: C/C. ..... Serie ..... No. **C/I.** 1.622.021 No. Dpto.

OTROS DOC. ..... Pasaporte ..... Lib. Enrol. ..... etc.

NACIMIENTO: ..... Fecha ..... Lugar

DOMICILIO: Santiago Artigas 2290 ..... Calle No. Teléf. Ciudad o Localidad

PROFESIÓN U OCUPACIÓN: Integra la Asoc. Laboral de Obreros y Empleados de EMBOTELLADORA ORANGE CRUSH S.A.

LUGAR: ..... **CARGO:** .....

IDEOLOGÍA POLÍTICA: ..... **CLASIFICACIÓN:** .....

DATOS COMPLEMENTARIOS ..... Est. Civil ..... Cónyuge ..... Hijos

..... Otros familiares

FECHA	DOCUMENTOS	219594 ANTECEDENTES A REGISTRAR	F-2
16.3.84	8401239/022	Integra la coordinadora del PIT, en representación del sector de la bebida. Eval.A-2 (SI)	

Impreso en

JUNTA DE COMANDANTES EN JEFE 219595-6

S. I. D.

Dep. I 6-1 Secc. I

Sub Secc. A/N

Ficha No. ..... Confec. 16.3.84

RAMOS — Apellidos

CARLOS — Nombres

DOCUMENTOS: C/C. ..... Serie ..... No. C/I. 1.149.790-5 No. Dpto.

OTROS DOC. ..... Pasaporte ..... Lib. Enrol. ..... etc.

NACIMIENTO: ..... Fecha ..... Lugar

DOMICILIO: Waterloo 990 Calle ..... No. ..... Teléf. ..... Ciudad o Localidad

PROFESIÓN U OCUPACIÓN: Integra la Asoc. Laboral de Obreros y Empleados de Montevideo Refrescos S.A.

LUGAR: ..... **CARGO:** .....

IDEOLOGÍA POLÍTICA: ..... **CLASIFICACIÓN:** .....

DATOS COMPLEMENTARIOS ..... Est. Civil ..... Cónyuge ..... Hijos

..... Otros familiares

FECHA	DOCUMENTOS	219595 ANTECEDENTES A REGISTRAR	E-2
16.3.84	3401239/022	Integra la coordinadora del PIT,en representación del sector de la bebida. Eval.A-2 (SI)	

Impreso en

JUNTA DE COMANDANTES EN JEFE 219596-4 Dep. I 5-1 Secc. I

S. I. D.

Sub Secc. A/N

Ficha No. ..... Confec. 6.3.84

CAMACHO HECTOR JORGE

Apellidos Nombres

DOCUMENTOS: C/C. ..... **C/I.** 1.045.231

Serie No. No. Dpto.

OTROS DOC. .....

Pasaporte Lib. Enrol. etc.

NACIMIENTO: .....

Fecha Lugar

DOMICILIO: T. y Tres 1512 esc.2 .....

Calle No. Teléf. Ciudad o Localidad

PROFESIÓN U OCUPACIÓN: Corredor de Cambio

Integra la Asoc. Laboral de Corredores de Cambio.

LUGAR: ..... **CARGO:** .....

IDEOLOGÍA POLÍTICA: ..... **CLASIFICACIÓN:** .....

DATOS COMPLEMENTARIOS .....

Est. Civil Cónyuge Hijos

.....

Otros familiares

FECHA	DOCUMENTOS	219596 ANTECEDENTES A REGISTRAR	E.2
16.3.84	8401239/021	Integra la coordinadora del PIT, en representación del sector comercios en general. Eval. A-2 (SI)	

Impreso en

JUNTA DE COMANDANTES EN JEFE 219597-2 Dep. I 6-1 Secc. I

S. I. D.

Sub Secc. A/N

Ficha No. ..... Confec. 16.3.84

MASSERA CABRERA ..... WASHINGTON .....
Apellidos Nombres

DOCUMENTOS: C/C. ..... **C/I.** .....
Serie No. No. Dpto.

OTROS DOC. .....
Pasaporte Lib. Enrol. etc.

NACIMIENTO: 46 años en 1984 .....
Fecha Lugar

DOMICILIO: .....
Calle No. Teléf. Ciudad o Localidad

PROFESIÓN U OCUPACIÓN: .....

LUGAR: ..... **CARGO:** .....

IDEOLOGÍA POLÍTICA: ..... **CLASIFICACIÓN:** .....

DATOS COMPLEMENTARIOS .....
Est. Civil Cónyuge Hijos

.....
Otros familiares

FECHA	DOCUMENTOS	219597 ANTECEDENTES A REGISTRAR B-2
16.3.84	8401753/001	13.3.84 "EL PAIS" pág.9: Detenido en Barcelona junto a 2 argentinos y una mujer española, por encontrársele en su poder 3 kgs. de cocaína, la que le llegó "vía Argentina" para comercializarla en esa ciudad, agregando que portaba documentos falsificados. (SI)

Impreso en

JUNTA DE COMANDANTES EN JEFE 219598-0

S. I. D.

Dep. I F-1 Secc. I

Sub Secc. A/N

Ficha No. ..... Confr. 27-3-84

POBLETE CORTES — Apellidos

JULIO — Nombres

DOCUMENTOS: C/C. ..... Serie ..... No. **C/I.** ..... No. ..... Dpto.

OTROS DOC. ..... Pasaporte ..... Lib. Enrol. ..... etc.

NACIMIENTO ..... Fecha ..... Lugar

DOMICILIO: Dante Alighieri 1636 — Calle — 38.33.92 — No. — Teléf. — Ciudad o Localidad

PROFESIÓN U OCUPACIÓN: .....

LUGAR: ..... **CARGO:** .....

IDEOLOGÍA POLÍTICA: ..... **CLASIFICACIÓN:** .....

DATOS COMPLEMENTARIOS ..... Est. Civil ..... Cónyuge ..... Hijos

..... Otros familiares

FECHA	DOCUMENTOS	219598 ANTECEDENTES A REGISTRAR Fg-2
17.3.84	8401777/001	4.1.84. En la fecha envía una carta a la Dirección Nacional de Relaciones Públicas, en la que manifiesta que entre los días 8 y 11.11.83, concurrió en calidad de Delegado al "Primer Encuentro Latinoamericano para la Defensa de la Democracia", realizado en Brasil, al que concurrieron 50 delegados de América del Sur. Solicita a esa Dirección, preparar material sobre toda la verdad acerca de la situación política uruguaya, para enviarlo a los dirigentes anticomunistas de varios países. Eval.B-2 (SI)
23.3.984	.....	Se hizo Memo (A) No. 552/984 para ANALISTAS (SS)-

Impreso en

JUNTA DE COMANDANTES EN JEFE 219599-8 F51

S. I. D.

Dep. I Secc. I

Sub Secc. A/N

Ficha No. ..... Confec. 16.3.84

..... LINN .... TOMAS .....
Apellidos Nombres

DOCUMENTOS: C/C. ..... **C/I.** .....
Serie No. No. Dpto.

OTROS DOC. .....
Pasaporte Lib. Enrol. etc.

NACIMIENTO .....
Fecha Lugar

DOMICILIO: .....
Calle No. Teléf. Ciudad o Localidad

PROFESIÓN U OCUPACIÓN: Redactor del semanario "AQUI"

LUGAR: ..... **CARGO:** .....

IDEOLOGÍA POLÍTICA: ..... **CLASIFICACIÓN:** .....

DATOS COMPLEMENTARIOS .....
Est. Civil Cónyuge Hijos

.....
Otros familiares

F52

FECHA	DOCUMENTOS	219599 ANTECEDENTES A REGISTRAR
16.3.84	8401305/001	-28.2.84: "AQUI": Publica un Reportaje Exclusivo a Mario BENEDETTI, para el cual un equipo de redactores del semanario, incluyendo al causante, preparó las preguntas para el reportaje telefónico hecho directamente a Madrid-España. Prensa. (TL)

Impreso en

FS1

JUNTA DE COMANDANTES EN JEFE 219600-4 Dep. I Secc. I

S. I. D. Sub Secc. A/N

Ficha No. ..... Confec. 16.3.84

SILVA PEDRO

Apellidos Nombres

DOCUMENTOS: C/C. ..... Serie ..... No. **C/I.** ..... No. ..... Dpto.

OTROS DOC. ..... Pasaporte ..... Lib. Enrol. ..... etc.

NACIMIENTO ..... Fecha ..... Lugar

DOMICILIO: ..... Calle ..... No. ..... Teléf. ..... Ciudad o Localidad

PROFESIÓN U OCUPACIÓN: Redactor semanario "AQUI"

LUGAR: ..... **CARGO:** .....

IDEOLOGÍA POLÍTICA: ..... **CLASIFICACIÓN:** .....

DATOS COMPLEMENTARIOS ..... Est. Civil ..... Cónyuge ..... Hijos

..... Otros familiares

52

FECHA	DOCUMENTOS	219600 ANTECEDENTES A REGISTRAR
16.3.84	8401305/ 001	-28.2.84:"AQUI": Publica un reportaje Exclusivo a Mario BENEDETTI, para el cual un equipo de redactores, incluyendo al causante, preparó las preguntas para el reportaje teléfónico hecho directamente a Madrid-España. Prensa (TL)

Impreso en

JUNTA DE COMANDANTES EN JEFE 219601-2

S. I. D.

Dep. I Secc. I

Sub Secc. A/N

Ficha No. ..... Confec. .....

RAMIREZ, Roberto.

Apellidos Nombres

DOCUMENTOS: C/C. BDA. 27664. **C/I.** .....

Serie No. No. Dpto.

OTROS DOC. .....

Pasaporte Lib. Enrol. etc.

NACIMIENTO: 28 años(1967) .....

Fecha Lugar

DOMICILIO: Tesino 3503. .....

Calle No. Teléf. Ciudad o Localidad

PROFESIÓN U OCUPACIÓN: Obrero de la Construcción. .....

LUGAR: ..... **CARGO:** .....

IDEOLOGÍA POLÍTICA: ..... **CLASIFICACIÓN:** .....

DATOS COMPLEMENTARIOS .....

Est. Civil Cónyugé Hijos

.....

Otros familiares

FECHA	DOCUMENTOS	219601 ANTECEDENTES A REGISTRAR
8.1.86.	0001	- Afiliado al Partido Comunista con el Nº. 27632 , fecha de ingreso S/F .(Microfilm incautado a Rodney Arismendi).- (EVALUACION: B-3).- (AE)

Impreso en

FBI

JUNTA DE COMANDANTES EN JEFE
S. I. D.

219602-0

Dep. I Secc. I
Sub Secc. A/N
Ficha No. ..... Conf. 20. 3. 84

REGNIER SILVEIRA ..... Alberto .....
Apellidos Nombres

DOCUMENTOS: C/C. PAA 21043 ..... C/I. .....
Serie No. No. Dpto.

OTROS DOC. .....
Pasaporte Lib. Enrol. etc.

NACIMIENTO: 52 años en 1967 .....
Fecha Lugar

DOMICILIO: Samuel Blixen 4065 .....
Calle No. Teléf. Ciudad o Localidad

PROFESIÓN U OCUPACIÓN: Chofer .....

LUGAR: ..... CARGO: .....

IDEOLOGÍA POLÍTICA: ..... CLASIFICACIÓN: .....

DATOS COMPLEMENTARIOS .....
Est. Civil Cónyuge Hijos

.....
Otros familiares

F52

FECHA	DOCUMENTOS	219602 ANTECEDENTES A REGISTRAR
8.1.76	001	- Afiliado al Partido Comunista con el N°. 27477 , fech de ingreso 1967 .(Microfilm incautado a Rodney Aris mendi).- (EVALUACION: B-2). (UU)

Impreso en

81

JUNTA DE COMANDANTES EN JEFE 219603-8 Dep. I Secc. I

S. I. D. Sub Secc. A/N

Ficha No. ..... Confec. .....

RATTO, Santiago.

Apellidos Nombres

DOCUMENTOS: C/C. ABB. 2575 C/I. .....

Serie No. No. Dpto.

OTROS DOC. .....

Pasaporte Lib. Enrol. etc.

NACIMIENTO: .....

Fecha Lugar

DOMICILIO: Luis Lamas 3308.

Calle No. Teléf. Ciudad o Localidad

PROFESIÓN U OCUPACIÓN: .....

LUGAR: ..... **CARGO:** .....

IDEOLOGÍA POLÍTICA: ..... **CLASIFICACIÓN:** .....

DATOS COMPLEMENTARIOS .....

Est. Civil Cónyuge Hijos

Comité Bancarios P.C.

Otros familiares

732

FECHA	DOCUMENTOS	219603 ANTECEDENTES A REGISTRAR
2.10.83.	30923/072 013	- Afiliado al Partido Comunista por el Nº S/N. , Koch de ingreso S/F .(Microfilm incautado a Rodney Arismendi).- (EVALUACION: B-2). (AE)

Impreso en

FSI

JUNTA DE COMANDANTES EN JEFE 219604-6
S. I. D.

Dep. I Secc. I
Sub Secc. A/N
Ficha No. ..... Confec. .....

RASPOLI, Juan José.
Apellidos Nombres

DOCUMENTOS: C/C. ..... **C/I.** .....
Serie No. No. Dpto.

OTROS DOC. .....
Pasaporte Lib. Enrol. etc.

NACIMIENTO: 29 años(1964) .....
Fecha Lugar

DOMICILIO: Carlos A. Lopez. 2181. .....
Calle No. Teléf. Ciudad o Localidad

PROFESIÓN U OCUPACIÓN: .....

LUGAR: ..... **CARGO:** .....

IDEOLOGÍA POLÍTICA: ..... **CLASIFICACIÓN:** .....

DATOS COMPLEMENTARIOS .....
Est. Civil Cónyuge Hijos

.....
Otros familiares

FR

FECHA	DOCUMENTOS	219604 ANTECEDENTES A REGISTRAR
8.1.76.	0001	- Afiliado al Partido Comunista con el Nº. 21602. Fecha de ingreso S/F .(Microfilm incautado a Rodney Arismendi).- (EVALUACION: B-2). (AE)

Impreso en

JUNTA DE COMANDANTES EN JEFE

S. I. D.

219605-3

Dep. I Secc. I

Sub Secc. A/N

Ficha No. ..... Confec. 20.3.84

REIG GOYOS ..... Héctor César .....

Apellidos Nombres

DOCUMENTOS: C/C. ..... C/I. .....

Serie No. No. Dpto.

OTROS DOC. .....

Pasaporte Lib. Enrol. etc.

NACIMIENTO: 32 años en 1969 .....

Fecha Lugar

DOMICILIO: Oficial 1 1094 .....

Calle No. Teléf. Ciudad o Localidad

PROFESIÓN U OCUPACIÓN: Empleado .....

LUGAR: ..... CARGO: .....

IDEOLOGÍA POLÍTICA: ..... CLASIFICACIÓN: .....

DATOS COMPLEMENTARIOS .....

Est. Civil Cónyuge Hijos

.....

Otros familiares

FECHA	DOCUMENTOS	219605 ANTECEDENTES A REGISTRAR
8.1.76	001	- Afiliado al Partido Comunista con el Nº. 37734 , fecha de ingreso 1969 .(Microfilm incautado a Rodney Ariemendi).- (EVALUACION. B-2). (UU)

Impreso en

JUNTA DE COMANDANTES EN JEFE

S. I. D.

219606-1

Dep. I Secc. I

Sub Secc. A/N

Ficha No. ..... Confec. .....

REBEIRO, ... Umercindo. .....

Apellidos Nombres

DOCUMENTOS: C/C. JAE 2470 ..... C/I. .....

Serie No. No. Dpto.

OTROS DOC. .....

Pasaporte Lib. Enrol. etc.

NACIMIENTO: 39 años(1960) .....

Fecha Lugar

DOMICILIO: Sta. Rosa y Be la Vista (Salto) .....

Calle No. Teléf. Ciudad o Localidad

PROFESIÓN U OCUPACIÓN: .....

LUGAR: ..... CARGO: .....

IDEOLOGÍA POLÍTICA: ..... CLASIFICACIÓN: .....

DATOS COMPLEMENTARIOS .....

Est. Civil Cónyuge Hijos

.....

Otros familiares

FECHA	DOCUMENTOS	219606 ANTECEDENTES A REGISTRAR
8.1.76.	0001	- Afiliado al Partido Comunista con el Nº. 14779 , fech de ingreso S/F .(Microfilm incautado a Rodney Aris- mendi).- (EVALUACION: B-2). (AE)

Impreso en

FSI

JUNTA DE COMANDANTES EN JEFE
S. I. D.

219607-9

Dep. I Secc. I
Sub Secc. A/N
Ficha No. ..... Confec. .....

RAYMUNDO, Juan
Apellidos Nombres

DOCUMENTOS: C/C. BCA 35569 C/I. .....
Serie No. No. Dpto.

OTROS DOC. .....
Pasaporte Lib. Enrol. etc.

NACIMIENTO: 31 años(76) .....
Fecha Lugar

DOMICILIO: Gral. Paz 1551. .....
Calle No. Teléf. Ciudad o Localidad

PROFESIÓN U OCUPACIÓN: Estudiante. .....

LUGAR: ..... CARGO: .....

IDEOLOGÍA POLÍTICA: ..... CLASIFICACIÓN: .....

DATOS COMPLEMENTARIOS .....
Est. Civil Cónyuge Hijos

.....
Otros familiares

732

FECHA	DOCUMENTOS	219607 ANTECEDENTES A REGISTRAR
8.1.76.	0001	- Afiliado al Partido Comunista con el Nº. 22209 , fech de ingreso S/F. .(Microfilm incautado a Rodney Aria mendi).- (EVALUACION: B-2). (AE)

Impreso en

JUNTA DE COMANDANTES EN JEFE 219608-7

S. I. D.

Dep. I Secc. I

Sub Secc. A/N

Ficha No. ..... Confec. .....

REBOLEDO, Angela Matilde.

Apellidos Nombres

DOCUMENTOS: C/C. ACR 8963. C/I. .....

Serie No. No. Dpto.

OTROS DOC. .....

Pasaporte Lib. Enrol. etc.

NACIMIENTO: Evaristo Ciganda 1354.

Fecha Lugar

DOMICILIO: .....

Calle No. Teléf. Ciudad o Localidad

PROFESIÓN U OCUPACIÓN: .....

LUGAR: ..... **CARGO:** .....

IDEOLOGÍA POLÍTICA: ..... **CLASIFICACIÓN:** .....

DATOS COMPLEMENTARIOS .....

Est. Civil Cónyuge Hijos

Comité: P.C. Zona 12 y 19.

.....

Otros familiares

B2

FECHA	DOCUMENTOS	219608 ANTECEDENTES A REGISTRAR
2.10.83.	30923/073 013	- Afiliado al Partido Comunista con el Nº.S/N ,fech de ingreso S/F .(Microfilm incautado a Rodney Ariasmendi).- (EVALUACION: B-2). (AE)

Impreso en

JUNTA DE COMANDANTES EN JEFE 219609-5 Fs.

S. I. D.

Dep. I Secc. I

Sub Secc. A/N

Ficha No. ..... Confec. .....

RAMIREZ SALDIVIA, ... Teodoro.
Apellidos Nombres

DOCUMENTOS: C/C. ..... **C/I.** .....
Serie No. No. Dpto.

OTROS DOC. .....
Pasaporte Lib. Enrol. etc.

NACIMIENTO: 47 años(1967) .....
Fecha Lugar

DOMICILIO: Rio de la Plata y Dalmira Agustín. .....
Calle No. Teléf. Ciudad o Localidad

PROFESIÓN U OCUPACIÓN: Jardinero. .....

LUGAR: ..... **CARGO:** .....

IDEOLOGÍA POLÍTICA: ..... **CLASIFICACIÓN:** .....

DATOS COMPLEMENTARIOS .....
Est. Civil Cónyuge Hijos

.....
Otros familiares

FECHA	DOCUMENTOS	219609 ANTECEDENTES A REGISTRAR
8.1.76.	0001	- Afiliado al Partido Comunista con el Nº. 36266 ,fecha de ingreso S/F .(Microfilm incautado a Rodney Arismendi).- (EVALUACION: B-2). (AE)

Impreso en

751

JUNTA DE COMANDANTES EN JEFE 219610-3

S. I. D.

Dep. I Secc. I

Sub Secc. A/N

Ficha No. ..... Confec. .....

RAMIREZ, Saturnino.

Apellidos Nombres

DOCUMENTOS: C/C. BVB 10241 C/I. .....

Serie No. No. Dpto.

OTROS DOC. .....

Pasaporte Lib. Enrol. etc.

NACIMIENTO: 35 años(1960) .....

Fecha Lugar

DOMICILIO: Crlos Tellier 4075. .....

Calle No. Teléf. Ciudad o Localidad

PROFESIÓN U OCUPACIÓN: Metalúrgico. .....

LUGAR: ..... CARGO: .....

IDEOLOGÍA POLÍTICA: ..... CLASIFICACIÓN: .....

DATOS COMPLEMENTARIOS .....

Est. Civil Cónyuge Hijos

.....

Otros familiares

FBI

FECHA	DOCUMENTOS	219610 ANTECEDENTES A REGISTRAR
8.1.76.	0001	- Afiliado al Partido Comunista con el Nº. 12110 ,fecl de ingreso S/F .(Microfilm incautado a Rodney Aria mendi).- (EVALUACION: B-2). (AE)

Impreso en

JUNTA DE COMANDANTES EN JEFE 219611-1

S. I. D.

Dep. I. Secc. I

Sub Secc. A/N

Ficha No. ..... Confec. .....

RAMIREZ? Santiago.

Apellidos Nombres

DOCUMENTOS: C/C. BVB 16493. **C/I.** .....

Serie No. No. Dpto.

OTROS DOC. .....

Pasaporte Lib. Enrol. etc.

NACIMIENTO 45 años (1963) .....

Fecha Lugar

DOMICILIO: San Quintín 4304. .....

Calle No. Teléf. Ciudad o Localidad

PROFESIÓN U OCUPACIÓN: .....

LUGAR: CUTCSA. **CARGO:** .....

IDEOLOGÍA POLÍTICA: ..... **CLASIFICACIÓN:** .....

DATOS COMPLEMENTARIOS .....

Est. Civil Cónyuge Hijos

.....

Otros familiares

FECHA	DOCUMENTOS	219611 ANTECEDENTES A REGISTRAR
8.1.76.	0001	- Afiliado al Partido Comunista con el Nº. 19848 ,fech de ingreso S/F .(Microfilm incautado a Rodney Aris mendi).- (EVALUACION: B-2). (AE)

Impreso en

JUNTA DE COMANDANTES EN JEFE 219612-9 FJ1

S. I. D.

Dep. I Secc. I

Sub Secc. A/N

Ficha No. ..... Confec. .....

RAMOS, ... Juan. .....
Apellidos Nombres

DOCUMENTOS: C/C. BIB. 4047. **C/I.** .....
Serie No. No. Dpto.

OTROS DOC. .....
Pasaporte Lib. Enrol. etc.

NACIMIENTO: 26 años(1964) ..... Oriental. .....
Fecha Lugar

DOMICILIO: .....de Abril 1690. .....
Calle No. Teléf. Ciudad o Localidad

PROFESIÓN U OCUPACIÓN: Operario. .....

LUGAR: UTE. ..... **CARGO:** .....

IDEOLOGÍA POLÍTICA: ..... **CLASIFICACIÓN:** .....

DATOS COMPLEMENTARIOS .....
Est. Civil Cónyuge Hijos

Dpto.Montevideo. Sec.8a. y 19a. J. Grimau.
.....
Otros familiares

FR

FECHA	DOCUMENTOS	219612 ANTECEDENTES A REGISTRAR
9.10.83. –	30923/239 013.	- Afiliado al Partido Comunista con el N°.1742 de ingreso 25.6.64..(Microfilm incautado a Rodney Ariel Mendi).- (EVALUACION: B-2). (AE)

Impreso en

FI

JUNTA DE COMANDANTES EN JEFE
S. I. D.

219613-7

Dep. I Secc. I
Sub Secc. A/N
Ficha No. ..... Confec. .....

RECALDE CAMPAÑA (Apellidos) Miguel (Nombres)

DOCUMENTOS: C/C. BZB 33026 (Serie / No.) C/I. ..... (No. / Dpto.)

OTROS DOC. ..... (Pasaporte / Lib. Enrol. / etc.)

NACIMIENTO: 20 años en 1969 (Fecha / Lugar)

DOMICILIO: Celestino Bauzá 3866 (Calle / No. / Teléf. / Ciudad o Localidad)

PROFESIÓN U OCUPACIÓN: Mecánico Tornero

LUGAR: ..... **CARGO:** .....

IDEOLOGÍA POLÍTICA: ..... **CLASIFICACIÓN:** .....

DATOS COMPLEMENTARIOS ..... (Est. Civil / Cónyuge / Hijos)

..... (Otros familiares)

FECHA	DOCUMENTOS	219613 ANTECEDENTES A REGISTRAR
8.1.76	001	Afiliado al Partido Comunista con el Nº 37127 , fecha de ingreso 1969 .(Microfilm incautado a Rodney Ariemendi).- (EVALUACION: B-2). (UU)

Impreso en

JUNTA DE COMANDANTES EN JEFE 219614-5

S. I. D.

Dep. I #31 Secc. I

Sub Secc. A/N.

Ficha No. ..... Confec. .....

RAMOS, ... Natalia. .....
Apellidos Nombres

DOCUMENTOS: C/C. ..... **C/I.** .....
Serie No. No. Dpto.

OTROS DOC. .....
Pasaporte Lib. Enrol. etc.

NACIMIENTO: .....
Fecha Lugar

DOMICILIO: ....Paraguay y C. Guno(Colonia).....
Calle No. Teléf. Ciudad o Localidad

PROFESIÓN U OCUPACIÓN: .....

LUGAR: ..... **CARGO:** .....

IDEOLOGÍA POLÍTICA: ..... **CLASIFICACIÓN:** .....

DATOS COMPLEMENTARIOS .....
Est. Civil Cónyuge Hijos

.....
Otros familiares

FECHA	DOCUMENTOS	219614 ANTECEDENTES A REGISTRAR
8.1.76.	0001	Afiliado al Partido Comunista con el N°. 6290 de ingreso 22.12.57. (Microfilm incautado a Rodney Ariel). - (EVALUACION: B-2). ( )

Impreso en

JUNTA DE COMANDANTES EN JEFE 219615-2 Dep. I Secc. I

S. I. D. Sub Secc. A/N

Ficha No. ..... Confec. .....

RAMOS, Oscar Dante.

Apellidos Nombres

DOCUMENTOS: C/C. BZR 6127. **C/I.** .....

Serie No. No. Dpto.

OTROS DOC. .....

Pasaporte Lib. Enrol. etc.

NACIMIENTO: 35 años(1968) .....

Fecha Lugar

DOMICILIO: Playa Pascual .....

Calle No. Teléf. Ciudad o Localidad

PROFESIÓN U OCUPACIÓN: Albañil.

LUGAR: ..... **CARGO:** .....

IDEOLOGÍA POLÍTICA: ..... **CLASIFICACIÓN:** .....

DATOS COMPLEMENTARIOS .....

Est. Civil Cónyuge Hijos

.....

Otros familiares

782

FECHA	DOCUMENTOS	219615 ANTECEDENTES A REGISTRAR
8.1.76.	0001	Afiliado al Partido Comunista con el Nº 33040. de ingreso S/N .(Microfilm incautado a Rodney Arie Mendi).- (EVALUACION: B-2). (AE)

Impreso en

JUNTA DE COMANDANTES EN JEFE
S. I. D.

219616-0

Dep. I FBI Secc. I
Sub Secc. A/N
Ficha No. ..... Confec 20. 3. 84

REDELICO RADIO	Lorenzo
Apellidos	Nombres

DOCUMENTOS: C/C. Serie BRA No. 12013 C/I. No. Dpto.

OTROS DOC. Pasaporte Lib. Enrol. etc.

NACIMIENTO: Fecha 35 años en 1970 Lugar

DOMICILIO: Calle Ariel No. 5241 Teléf. Ciudad o Localidad

PROFESIÓN U OCUPACIÓN: Funcionario

LUGAR: UTE CARGO:

IDEOLOGÍA POLÍTICA: CLASIFICACIÓN:

DATOS COMPLEMENTARIOS Est. Civil Cónyuge Hijos

Otros familiares

FECHA	DOCUMENTOS	219616 ANTECEDENTES A REGISTRAR
5.10.83	30923/164 13	- Afiliado al Partido Comunista con el N° 49850 , fech de ingreso 26.10.70.(Microfilm incautado a Rodney Aris mendi).- (EVALUACION: B-2). (UU) Seccional Grimau, Agrupación Central, presntado por TASSINO y C. CURBELO.-

Impreso en

FP1

JUNTA DE COMANDANTES EN JEFE 219617-8 Dep. I Secc. I

S. I. D. Sub Secc. A/N

Ficha No. ..... Confec. .....

RAMOS, ... Ramón Marta .....
Apellidos Nombres

DOCUMENTOS: C/C. ..... C/I. .....
Serie No. No. Dpto.

OTROS DOC. .....
Pasaporte Lib. Enrol. etc.

NACIMIENTO: ..... 38 años (1957) .....
Fecha Lugar

DOMICILIO: Peterca 2990. .....
Calle No. Teléf. Ciudad o Localidad

PROFESIÓN U OCUPACIÓN: .....

LUGAR: CUTCSA ..... **CARGO:** .....

IDEOLOGÍA POLÍTICA: ..... **CLASIFICACIÓN:** .....

DATOS COMPLEMENTARIOS .....
Est. Civil Cónyuge Hijos

.....
Otros familiares

FECHA	DOCUMENTOS	219617 ANTECEDENTES A REGISTRAR
8.1.76.	0001	- Afiliado al Partido Comunista con el N°. 7717 ,fecha de ingreso S/F. .(Microfilm incautado a Rodney Arismendi).- (EVALUACION: B-2). (AE) -

Impreso en

JUNTA DE COMANDANTES EN JEFE 219618-6 Dep. I 51 Secc. I

S. I. D.

Sub Secc. A/N

Ficha No. ..... Confec. .....

RAMOS DE ROCCO, ... Juliana Evangelista...

Apellidos Nombres

DOCUMENTOS: C/C. ..... **C/I.** .....

Serie No. No. Dpto.

OTROS DOC. .....

Pasaporte Lib. Enrol. etc.

NACIMIENTO: .....

Fecha Lugar

DOMICILIO: .....

Calle No. Teléf. Ciudad o Localidad

PROFESIÓN U OCUPACIÓN: Ama de casa. .....

LUGAR: ..... **CARGO:** .....

IDEOLOGÍA POLÍTICA: ..... **CLASIFICACIÓN:** .....

DATOS COMPLEMENTARIOS .....

Est. Civil Cónyuge Hijos

.....

Otros familiares

F52

FECHA	DOCUMENTOS	219618 ANTECEDENTES A REGISTRAR
8.1.76.	0001	- Afiliado al Partido Comunista con el Nº.16844 , fech de ingreso 29.12.61.(Microfilm incautado a Rodney Ariemendi).- (EVALUACION: B-2). (AE)

Impreso en

JUNTA DE COMANDANTES EN JEFE 219619-4 Dep. I Secc. I

S. I. D.

Sub Secc. A/N

Ficha No. ..... Confec. .....

RAMOS, Juan *Ramón

Apellidos Nombres

DOCUMENTOS: C/C. BIB 4047 **C/I.** .....

Serie No. No. Dpto.

OTROS DOC. .....

Pasaporte Lib. Enrol. etc.

NACIMIENTO: 26 años (1964) .....

Fecha Lugar

DOMICILIO: Cuñapirú 1441. 9 de Abril 1690 .....

Calle No. Teléf. Ciudad o Localidad

PROFESIÓN U OCUPACIÓN: Operario de UTE.

LUGAR: ..... **CARGO:** .....

IDEOLOGÍA POLÍTICA: ..... **CLASIFICACIÓN:** .....

DATOS COMPLEMENTARIOS .....

Est. Civil Cónyuge Hijos

.....

Otros familiares

FECHA	DOCUMENTOS	219619 ANTECEDENTES A REGISTRAR
8.1.76	0001	- Afiliado al Partido Comunista con el Nº. 21742. ,fech de ingreso S/F. .(Microfilm incautado a Rodney Aris mendi).- (EVALUACION: B-2). (AE)

Impreso en

JUNTA DE COMANDANTES EN JEFE 219620-2 737

S. I. D.

Dep. I Secc. I

Sub Secc. A/N

Ficha No. ..... Confec. .....

RAMOS, Víctor Hugo.
Apellidos Nombres

DOCUMENTOS: C/C. CBA. 9904. **C/I.** .....
Serie No. No. Dpto.

OTROS DOC. .....
Pasaporte Lib. Enrol. etc.

NACIMIENTO: 25 años(1955) .....
Fecha Lugar

DOMICILIO: Paraguay 295 (Canelones) .....
Calle No. Teléf. Ciudad o Localidad

PROFESIÓN U OCUPACIÓN: .....

LUGAR: ..... **CARGO:** .....

IDEOLOGÍA POLÍTICA: ..... **CLASIFICACIÓN:** .....

DATOS COMPLEMENTARIOS .....
Est. Civil Cónyuge Hijos

.....
Otros familiares

752

FECHA	DOCUMENTOS	219620 ANTECEDENTES A REGISTRAR
8.1.76.	0001	Afiliado al Partido Comunista con el Nº 4733 , fecha de greso S/F. .(Microfilm incautado a Rodney Ariamendi).- (EVALUACION: B-2). (AE)

Impreso en

F51

JUNTA DE COMANDANTES EN JEFE 219621-0 Dep. I Secc. I

S. I. D. Sub Secc. A/N

Ficha No. ..... Confec. .....

RAMOS, Walter.

Apellidos Nombres

DOCUMENTOS: C/C. BNA 9994 **C/I.** .....

Serie No. No. Dpto.

OTROS DOC. .....

Pasaporte Lib. Enrol. etc.

NACIMIENTO: 31 años(1958) .....

Fecha Lugar

DOMICILIO: José L. Terra 2290. .....

Calle No. Teléf. Ciudad o Localidad

PROFESIÓN U OCUPACIÓN: .....

LUGAR: CUBSA. **CARGO:** .....

IDEOLOGÍA POLÍTICA: ..... **CLASIFICACIÓN:** .....

DATOS COMPLEMENTARIOS .....

Est. Civil Cónyuge Hijos

.....

Otros familiares

FECHA	DOCUMENTOS	219621 ANTECEDENTES A REGISTRAR
8.1.76.	0001	Affiliado al Partido Comunista con el Nº.8369 , fecha de greso S/F. .(Microfilm incautado a Rodney Arismendi).- (EVALUACION: B-2). (AE)

Impreso en

JUNTA DE COMANDANTES EN JEFE 219622-8 (51)

S. I. D.

Dep. I Secc. I

Sub Secc. A/N

Ficha No. ..... Confec. .....

RAMOS, José María
Apellidos Nombres

DOCUMENTOS: C/C. ..... C/I. .....
Serie No. No. Dpto.

OTROS DOC. .....
Pasaporte Lib. Enrol. etc.

NACIMIENTO: 45 años (1958) .....
Fecha Lugar

DOMICILIO: Del Fuerte 5608 .....
Calle No. Teléf. Ciudad o Localidad

PROFESIÓN U OCUPACIÓN: .....

LUGAR: CUTCSA. CARGO: .....

IDEOLOGÍA POLÍTICA: ..... CLASIFICACIÓN: .....

DATOS COMPLEMENTARIOS .....
Est. Civil Cónyuge Hijos

.....
Otros familiares

F2

FECHA	DOCUMENTOS	219622 ANTECEDENTES A REGISTRAR
8.1.76.	0001	Afiliado al Partido Comunista con el N°.6887 , fecha de ingreso S/F. .(Microfilm incautado a Rodney Arismendi).- (EVALUACION: B-2). (AE)

Impreso en

JUNTA DE COMANDANTES EN JEFE 219623-6 Dep. I TSI Secc. I

S. I. D.

Sub Secc. A/N

Ficha No. ..... Confec. .....

RAMOS, Alberto

Apellidos Nombres

DOCUMENTOS: C/C. ..... **C/I.** .....

Serie No. No. Dpto.

OTROS DOC. .....

Pasaporte Lib. Enrol. etc.

NACIMIENTO .....

Fecha Lugar

DOMICILIO: Sta. Lucía .....

Calle No. Teléf. Ciudad o Localidad

PROFESIÓN U OCUPACIÓN: .....

LUGAR: ..... **CARGO:** .....

IDEOLOGÍA POLÍTICA: ..... **CLASIFICACIÓN:** .....

DATOS COMPLEMENTARIOS .....

Est. Civil Cónyuge Hijos

.....

Otros familiares

For

FECHA	DOCUMENTOS	219623 ANTECEDENTES A REGISTRAR
8.1.76.	0001	- Afiliado al Partido Comunista con el Nº. 1650 , fech de ingreso 22.10.46 (Microfilm incautado a Rodney Aric mendi).- (EVALUACION: B-2). (AE)

Impreso en

JUNTA DE COMANDANTES EN JEFE 219624-4

S. I. D.

Dep. I Secc. I

Sub Secc. A/N

Ficha No. ..... Confec. .....

RAMIS LOPEZ, Lucia Nieves.

Apellidos Nombres

DOCUMENTOS: C/C. BMB. 13610. **C/I.** .....

Serie No. No. Dpto.

OTROS DOC. .....

Pasaporte Ljb. Enrol. etc.

NACIMIENTO: 42 años(1969) .....

Fecha Lugar

DOMICILIO: Guarapirú 130 .....

Calle No. Teléf. Ciudad o Localidad

PROFESIÓN U OCUPACIÓN: Doméstica.

LUGAR: ..... **CARGO:** .....

IDEOLOGÍA POLÍTICA: ..... **CLASIFICACIÓN:** .....

DATOS COMPLEMENTARIOS .....

Est. Civil Cónyuge Hijos

.....

Otros familiares

FECHA	DOCUMENTOS	219624 ANTECEDENTES A REGISTRAR
8.1.76.	0001	- Afiliado al Partido Comunista con el Nº. 37509 . ,fecha de ingreso S/F .(Microfilm incautado a Rodney Arismendi).- (EVALUACION: B-2). (AEA

Impreso en

FJ

JUNTA DE COMANDANTES EN JEFE 219625-1

S. I. D.

Dep. I Secc. I

Sub Secc. A/N

Ficha No. ..... Confec. .....

RAMON, Nelson A.

Apellidos Nombres

DOCUMENTOS: C/C. ..... **C/I.** .....

Serie No. No. Dpto.

OTROS DOC. .....

Pasaporte Lib. Enrol. etc.

NACIMIENTO 25 años(1967) .....

Fecha Lugar

DOMICILIO: José Llupes 4389. .....

Calle No. Teléf. Ciudad o Localidad

PROFESIÓN U OCUPACIÓN: Foguista de AFE. .....

LUGAR: ..... **CARGO:** .....

IDEOLOGÍA POLÍTICA: ..... **CLASIFICACIÓN:** .....

DATOS COMPLEMENTARIOS .....

Est. Civil Cónyuge Hijos

.....

Otros familiares

FECHA	DOCUMENTOS	219625 ANTECEDENTES A REGISTRAR
8.1.76.	0001	- Afiliado al Partido Comunista con el Nº. 27158 , fecha de ingreso S/F .(Microfilm incautado a Rodney Arismendi).- (EVALUACION: B-2). (AE)

Impreso en

FBI

JUNTA DE COMANDANTES EN JEFE 219626-9

S. I. D.

Dep. I Secc. I

Sub Secc. A/N

Ficha No. ..... Confec. .....

RAMIRO MACIDE, José María

Apellidos Nombres

DOCUMENTOS: C/C. BNA 27863 **C/I.** .....

Serie No. No. Dpto.

OTROS DOC. .....

Pasaporte Lib. Enrol. etc.

NACIMIENTO: 46 años(1967) .....

Fecha Lugar

DOMICILIO: San Martín 3516. .....

Calle No. Teléf. Ciudad o Localidad

PROFESIÓN U OCUPACIÓN: .....

LUGAR: AMDET. **CARGO:** .....

IDEOLOGÍA POLÍTICA: ..... **CLASIFICACIÓN:** .....

DATOS COMPLEMENTARIOS .....

Est. Civil Cónyuge Hijos

.....

Otros familiares

52

FECHA	DOCUMENTOS	219626 ANTECEDENTES A REGISTRAR
8.1.76.	0001	- Afiliado al Partido Comunista con el N°.27964 , fech de ingreso S/F .(Microfilm incautado a Rodney Aris mendi).- (EVALUACION: B-2). (AE)

Impreso en

JUNTA DE COMANDANTES EN JEFE 219627-7 FSI

S. I. D.

Dep. I Secc. I

Sub Secc. A/N

Ficha No. ..... Confec. .....

RAMON DE LATRONICO. Esperanza.
Apellidos Nombres

DOCUMENTOS: C/C. ..... **C/I.** .....
Serie No. No. Dpto.

OTROS DOC. .....
Pasaporte Lib. Enrol. etc.

NACIMIENTO: 45 años(1965) .....
Fecha Lugar

DOMICILIO: Fco. Bauzá 3785. .....
Calle No. Teléf. Ciudad o Localidad

PROFESIÓN U OCUPACIÓN: Ama de Casa. .....

LUGAR: ..... **CARGO:** .....

IDEOLOGÍA POLÍTICA: ..... **CLASIFICACIÓN:** .....

DATOS COMPLEMENTARIOS .....
Est. Civil Cónyuge Hijos

.....
Otros familiares

FECHA	DOCUMENTOS	219627 ANTECEDENTES A REGISTRAR
8.1.76.	0001	- Afiliado al Partido Comunista con el Nº. 23083. , fech de ingreso S/F .(Microfilm incautado a Rodney Ari mendi).- (EVALUACION: B-2). (AE)

Impreso en

JUNTA DE COMANDANTES EN JEFE 210628-5

S. I. D.

Dep. I — Fs1 — Secc. I

Sub Secc. A/N

Ficha No. ..... Confec. 12-03-84

..MARTINEZ de POSADA... ...Ethel.....
Apellidos — Nombres

DOCUMENTOS: C/C. ..... **C/I.** .....
Serie — No. — No. — Dpto.

OTROS DOC. .....
Pasaporte — Lib. Enrol. — etc.

NACIMIENTO .....
Fecha — Lugar

DOMICILIO: .....
Calle — No. — Teléf. — Ciudad o Localidad

PROFESIÓN U OCUPACIÓN: .....

LUGAR: ..... **CARGO:** .....

IDEOLOGÍA POLÍTICA: ..... **CLASIFICACIÓN:** .....

DATOS COMPLEMENTARIOS .....
Est. Civil — Cónyuge — Hijos

.....
Otros familiares

FECHA	DOCUMENTOS	219628 ANTECEDENTES A REGISTRAR	Fs 2
	11961 / 82	- POSEE ANTECEDENTES EN EL CO.RA.E.	
	P.M. 3161	EVAL - A - 1.6 c) INDICA ( ) ( ) ( )	

Impreso en

JUNTA DE COMANDANTES EN JEFE 219629-3

S. I. D.

Dep. I Secc. I

Sub Secc. A/N

Ficha No. ..... Confec. .....

PUENTE, Federico.
Apellidos Nombres

DOCUMENTOS: C/C. ..... C/I. .....
Serie No. No. Dpto.

OTROS DOC. .....
Pasaporte Lib. Enrol. etc.

NACIMIENTO: 57 años (1956).
Fecha Lugar

DOMICILIO: Lutecia 3680.
Calle No. Teléf. Ciudad o Localidad

PROFESIÓN U OCUPACIÓN: Metalúrgico.

LUGAR: ..... CARGO: .....

IDEOLOGÍA POLÍTICA: ..... CLASIFICACIÓN: .....

DATOS COMPLEMENTARIOS .....
Est. Civil Cónyuge Hijos

.....
Otros familiares

FECHA	DOCUMENTOS	219629 ANTECEDENTES A REGISTRAR	B-2
8.1.76.	0001	- Afiliado al Partido Comunista con el Nº.25301. , fecha de ingreso S/F. .(Microfilm incautado a Rodney Ariemendi).- (EVALUACION: B-2). (AE)	

Impreso en

JUNTA DE COMANDANTES EN JEFE 219630-1

S. I. D.

Dep. I FS-1 Secc. I

Sub Secc. A/N

Ficha No. ..... Confec. 16.03.84

BARRETO PIRIZ (Apellidos) Leonel (Nombres)

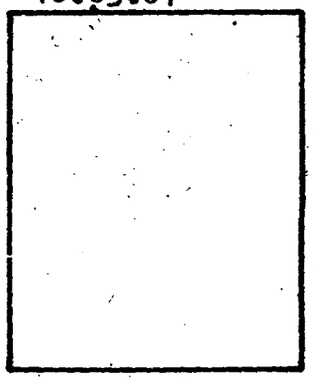

DOCUMENTOS: C/C. ..... (Serie / No.) C/I. ..... (No. / Dpto.)

OTROS DOC. ..... (Pasaporte / Lib. Enrol. / etc.)

NACIMIENTO: ..... (Fecha / Lugar)

DOMICILIO: ..... (Calle / No. / Teléf. / Ciudad o Localidad)

PROFESIÓN U OCUPACIÓN: .....

LUGAR: ..... **CARGO:** .....

IDEOLOGÍA POLÍTICA: ..... **CLASIFICACIÓN:** .....

DATOS COMPLEMENTARIOS ..... (Est. Civil / Cónyuge / Hijos)

..... (Otros familiares)

FECHA	DOCUMENTOS	219630 ANTECEDENTES A REGISTRAR Fs.2
16.03.84	D.31852 Pág.2479 2480.-	-14.01.77-Asilado en la Embajada de México en el Uruguay. EVAL.A-1 (P).-

Impreso en

JUNTA DE COMANDANTES EN JEFE 219631-9

S. I. D.

Dep. I FS.1 Secc. I

Sub Secc. A/N

Ficha No. ..... Confec. 16.03.84

BARRETO (Apellidos) Leonel (Nombres)

DOCUMENTOS: C/C. BNA 13.408 (Serie / No.) C/I. ..... (No. / Dpto.)

OTROS DOC. ..... (Pasaporte / Lib. Enrol. / etc.)

NACIMIENTO: ..... (Fecha / Lugar)

DOMICILIO: José Terra 3562 (año 1971) (Calle / No. / Teléf. / Ciudad o Localidad)

PROFESIÓN U OCUPACIÓN: .....

LUGAR: ..... **CARGO:** .....

IDEOLOGÍA POLÍTICA: ..... **CLASIFICACIÓN:** .....

DATOS COMPLEMENTARIOS ..... (Est. Civil / Cónyuge / Hijos)

..... (Otros familiares)

FECHA	DOCUMENTOS	219631 ANTECEDENTES A REGISTRAR Fs.2
16.03.84	D.31852 Pág.2479 2480.-	-JUN/964- Fue visitado por el 1er. Secretario del Partido Comunista de la Seccional 17a. Sindicado como activista del P.Comunista en la época de Eugenio GOMEZ. EVAL.A-1 (P).-

Impreso en

JUNTA DE COMANDANTES EN JEFE 219632-7

S. I. D.

Dep. I Fs. 1 Secc. I

Sub Secc. A/N

Ficha No. ..... Confec. 16.03.84

BARRETO PIRIZ (Apellidos) Margarita Teresa (Nombres)

DOCUMENTOS: C/C. ..... (Serie / No.) C/I. ..... (No. / Dpto.)

OTROS DOC. ..... (Pasaporte / Lib. Enrol. / etc.)

NACIMIENTO ..... (Fecha / Lugar)

DOMICILIO: ..... (Calle / No. / Teléf. / Ciudad o Localidad)

PROFESIÓN U OCUPACIÓN: .....

LUGAR: ..... **CARGO:** .....

IDEOLOGÍA POLÍTICA: ..... **CLASIFICACIÓN:** .....

DATOS COMPLEMENTARIOS ..... (Est. Civil / Cónyuge / Hijos)

..... (Otros familiares)

FECHA	DOCUMENTOS	219632 ANTECEDENTES A REGISTRAR Fs.2
15.03.84	D.31852 Pág.2484 2485.	-14.01.77-Asilada en la Embajada de México en el Uruguay. Salió del país el día 12.03.77. EVAL.A-1 (P).-

Impreso en

JUNTA DE COMANDANTES EN JEFE 219633-5

S. I. D.

Dep. I FS-2 Secc I

Sub Secc. A/N

Ficha No. ..... Confec. 16.03.84

BARRETO PIRIZ ..... Néstor Alejandro .....

Apellidos Nombres

DOCUMENTOS: C/C. ..... **C/I.** .....

Serie No. No. Dpto.

OTROS DOC. .....

Pasaporte Lib. Enrol. etc.

NACIMIENTO: .....

Fecha Lugar

DOMICILIO: .....

Calle No. Teléf. Ciudad o Localidad

PROFESIÓN U OCUPACIÓN: .....

LUGAR: ..... **CARGO:** .....

IDEOLOGÍA POLÍTICA: ..... **CLASIFICACIÓN:** .....

DATOS COMPLEMENTARIOS .....

Est. Civil Cónyuge Hijos

.....

Otros familiares

FECHA	DOCUMENTOS	219633 ANTECEDENTES A REGISTRAR Fs.2
16.03.84	D.31852 Pág.2484 2485.	-14.01.77- Asilado en la Embajada de México en el Uruguay. Salió del país el día 12.02.77. EVAL.A-1 (P).-

Impreso en

219634-3

JUNTA DE COMANDANTES EN JEFE

S. I. D.

Dep. I Fs.1 Secc. I

Sub Secc. A/N

Ficha No. ..... Confec. 16.03.84

BARRIOS CAMACHO ..... Alberto (a) "Tobias"
Apellidos Nombres

DOCUMENTOS: C/C. ..... **C/I.** .....
Serie No. No. Dpto.

OTROS DOC. .....
Pasaporte Lib. Enrol. etc.

NACIMIENTO: .....
Fecha Lugar

DOMICILIO: .....
Calle No. Teléf. Ciudad o Localidad

PROFESIÓN U OCUPACIÓN: .....

LUGAR: ..... **CARGO:** .....

IDEOLOGÍA POLÍTICA: ..... **CLASIFICACIÓN:** .....

DATOS COMPLEMENTARIOS .....
Est. Civil Cónyuge Hijos

.....
Otros familiares

FECHA	DOCUMENTOS	219634 ANTECEDENTES A REGISTRAR Fs.2
16.03.84	D.31852 Pág.2493 2495.	-15.09.73- Se establece qué el causante funcionó en la Col.7. EVAL.A-1 (P).

Impreso en

JUNTA DE COMANDANTES EN JEFE 219635-0

S. I. D.

Dep. I Fs. 1 Secc. I

Sub Secc. A/N

Ficha No. ..... Confec. 16.03.84

BARRIOS APARICIO (Apellidos) Daniel Ariel (Nombres)

DOCUMENTOS: C/C. BZB 42.862 (Serie / No.) C/I. 1.344.439 Mdeo. (No. / Dpto.)

OTROS DOC. Reg.Fot.282.439 E.4333 V.3222 (Pasaporte / Lib. Enrol. / etc.)

NACIMIENTO: 12.04.955 (Fecha) Montevideo (Lugar)

DOMICILIO: Casavalle 5351 (Calle / No. / Teléf. / Ciudad o Localidad)

PROFESIÓN U OCUPACIÓN: Estudiante de Química

LUGAR: Liceo Colón **CARGO:**

IDEOLOGÍA POLÍTICA: **CLASIFICACIÓN:**

DATOS COMPLEMENTARIOS Soltero (Est. Civil / Cónyuge / Hijos)

cabellos castaños, ojos marrones, Est.1.66

Otros familiares

FECHA	DOCUMENTOS	219635 ANTECEDENTES A REGISTRAR Fs.2
16.03.84	D.31852 Pág.2495 2497.-	-04.10.73- En la fecha fue detenido por ser el principal agitador del Liceo "Colón", por perturbar el orden y por encontrarse realizando una volanteada en cúyos panfletos se leín frases agraviantes hacia el actual Gobierno de las FF.AA.. Posteriormente fue liberado. EVAL.A-1 (P).-

Impreso en [redacted]

JUNTA DE COMANDANTES EN JEFE 219636-8

S. I. D.

Dep. I Fs-1 Secc. I

Sub Secc. A/N

Ficha No. ..... Confec. 16.03.84

BARRIOS CAMACHO de ALFARO Gloria Gricelda

Apellidos Nombres

DOCUMENTOS: C/C. ..... **C/I.** 1.367.917

Serie No. No. Dpto.

OTROS DOC. Reg.Pot.2.004.152

Pasaporte Lib. Enrol. etc.

NACIMIENTO: .....

Fecha Lugar

DOMICILIO: Pedro Bustamante 1717

Calle No. Teléf. Ciudad o Localidad

PROFESIÓN U OCUPACIÓN: .....

LUGAR: ..... **CARGO:** .....

IDEOLOGÍA POLÍTICA: ..... **CLASIFICACIÓN:** .....

DATOS COMPLEMENTARIOS .....

Est. Civil Cónyuge Hijos

.....

Otros familiares

FECHA	DOCUMENTOS	219636 ANTECEDENTES A REGISTRAR TS-2
16.03.84	D.31852 Pág.2506 2507.	-06.11.74-Figura en una lista de votación encontrada en el domicilio de José Luis CANEL. Grupo Area 3. Carpeta 1141. Contactos con Lucía TOPOLANSKY. Tel.91397 Carpeta 2676. Mencionada en la Agenda de Jesús ARGUINARENA. EVAL.A-1 (P).-

Impreso en

JUNTA DE COMANDANTES EN JEFE

S. I. D.

219637-6

Dep. I 51 Secc. I

Sub Secc. A/N

Ficha No. ..... Confec. 18.3.84

RUBANO MASSANTI (Apellidos) Humberto Jorge (Nombres)

DOCUMENTOS: C/C. CCA No 7834 (Serie / No.) C/I. 369.018 No. S. 315.571-1

OTROS DOC. (Pasaporte / Lib. Enrol. / etc.)

NACIMIENTO: 19.05.957 em Canelones (Fecha / Lugar)

DOMICILIO: Andrés Lamas No 3579 (Calle / No. / Teléf. / Ciudad o Localidad)

PROFESIÓN U OCUPACIÓN: Estudiante- Jornalero

LUGAR: ..... CARGO: .....

IDEOLOGÍA POLÍTICA: ..... CLASIFICACIÓN: .....

DATOS COMPLEMENTARIOS: Soltero (Est. Civil / Cónyuge / Hijos)

Hijo de Humberto Esteban y Ester Olga

(Otros familiares)

702

FECHA	DOCUMENTOS	219637 ANTECEDENTES A REGISTRAR
18.3.84	C.H.C.P. No 5751/964 INGRESO DE CANELONES F.E. No 8401738/84.-	**ANOTACIONES REGISTRADAS EN EL DPTO.No 3 DE LA D.I.I.** 30.04.976- Figura en una relación del Dpto.2 de la D.I.I., como destinatario de un ejemplar de la revista "CHINA RECONSTRUYE".- 19.5.84- Gestiona Pasaporte en Canelones para viajar a Italia de paseo.- (L).- 13.3.84- En la fecha se contestó dicha Constancia, SIN ANOTACIONES, en este Servicio, solicitada para su Ingreso en el Hosp.de Clinicas.- (L).-

Impreso en

JUNTA DE COMANDANTES EN JEFE 219638-4

S. I. D.

Dep. I Secc. I

Sub Secc. A/N

Ficha No. ..... Confec. 17.3.84

[illegible] RODRIGUEZ ..... Oscar Martín .....
Apellidos Nombres

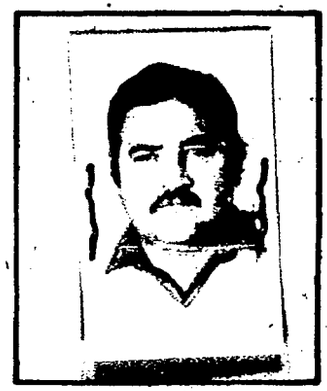

1.112.250-1 (8)

DOCUMENTOS: C/C. CEA 12.290 ..... C/I. 1.212.250-1 (1) .....
Serie No. No. Dpto.

OTROS DOC. .....
Pasaporte Lib. Enrol. etc.

NACIMIENTO 15.02.947 (2) ..... Montevideo (3) .....
Fecha Lugar

DOMICILIO: Rep.Argentina(1974/76)-César Bianco 2580(Paso de la Arena Mdeo.(1977/79)....
Ruta 62 Km 52 Canelones (1980 a la fecha).- (4)
Ciudad o Localidad

PROFESIÓN U OCUPACIÓN: Jornalero(1980)-Emporio de los Sanwiches(1982/83)-I.M.C.(Mes 10/83
a la fecha

LUGAR: ..... CARGO: ..... (5)

IDEOLOGÍA POLÍTICA: ..... CLASIFICACIÓN: .....

DATOS COMPLEMENTARIOS Casado.- (6) .....
Est. Civil Cónyuge Hijos

Hijo de: Oscar y Carolina.- (7)

.....
Otros familiares

FECHA	DOCUMENTOS	219638 ANTECEDENTES A REGISTRAR
17.3.984.-	D.0354/979/058.-	Delegado de Mesa en las Elecciones del año 1971, por el Frente Amplio, con las listas 1777 -988 -806 -1806 -4190 -4191 - Circuito 28 del Departamento de Canelones.-EVALUACION: A-1.-
17.3.1984-C.E.C.P.Nro.585 /C.-RECINTO DE CANELONES. Secc.1ra.R.E.No.8401740.-		ANTECEDENTES REGISTRADOS EN LA JEFATURA DE POLICIA DE CANELONES.- Idem a Documento 0354.- 07.03.984- En la fecha se contestó dicha Constancia a nombre del causante, solicitada para renovación de Contrato en la Intendencia Municipal de Canelones.- (XX).- Indica: Del (1) al (7).-
11.5.84 (Pág.003)	8403208	12.04.984- En la fecha el Delegado del S.I.D., en el Departamento de Canelones, le otorgó Categoría "C", de Constancia de Habilitación.- 13.04.984- Por Oficio No 331/84 , se comunica al Organismo (I.M.C.), de la precedente resolución. (L).- Indica (8).-
6.6.84	D.8403894/01/a 04	25.5.84-Presenta Recurso en 1ra. Instancia ante el Delegado del S.I.D. en Canelones, al habérsele incluído en la Cat. "C" de CHCP, aceptando ser el titular de la anotación correspondiente a 1971.
	Pág. 8	31.5.84-El Delegado en Canelones remite a este Servicio el expediente del causante, con la opinión de que se mantenga la Cat. recurrida.(C)

Impreso en

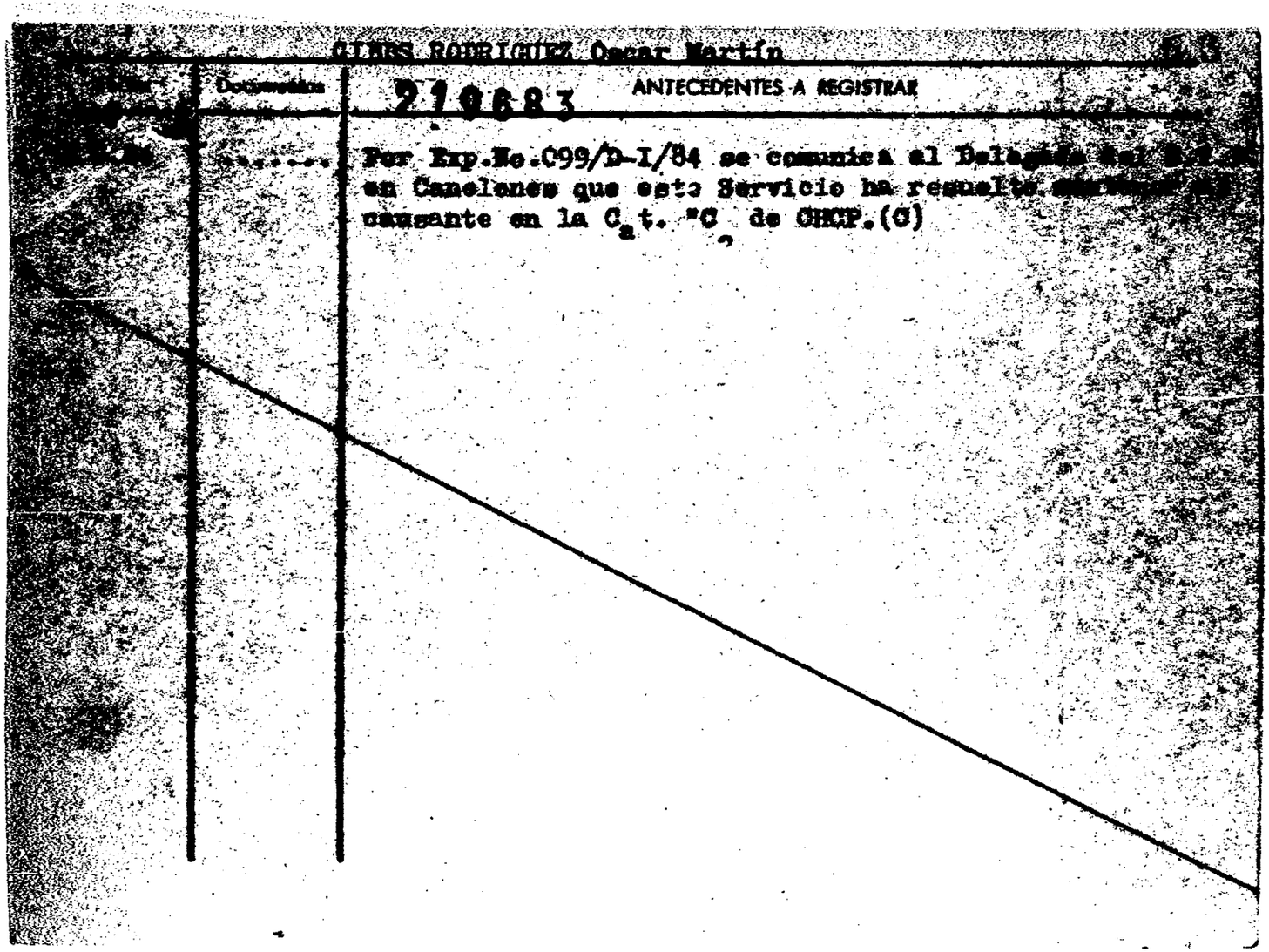

GIMBS RODRIGUEZ Oscar Martín

[illegible]	Documentos	210683 ANTECEDENTES A REGISTRAR
[illegible]	.....	Por Exp.No.099/D-I/84 se comunica al Delegado [illegible] en Canelones que este Servicio ha resuelto [illegible] causante en la C_at. "C_2 de CHCP.(C)

JUNTA DE COMANDANTES EN JEFE 219639-2 Dep. I Secc. I

S. I. D.

Sub Secc. A/N

Fiche No. ..... Confec. 17.3.84

DE VITA GUERIS NUÑEZ ..... Julio César .....
Apellidos Nombres

DOCUMENTOS: C/C. BLB 7253 ..... C/I. 182.044 (1) .....
Serie No. No. Dpto.

OTROS DOC. .....
Pasaporte Lib. Enrol. etc.

NACIMIENTO 30.01.1922.- (2) ..... Montevideo (3) .....
Fecha Lugar

DOMICILIO: Joaquín Requena Nro.1211 Ap.101(1974/83)-Monte Caseros Nro.2595 Ap.401(1983 a
Calle No. Teléf. Ciudad o Localidad (4) la fecha

PROFESIÓN U OCUPACIÓN: Dir.Nac.Vialidad-M.T.O.P.(1974/81)-Empresa VIALUR-I-MASUR(1981/84
sita en Garzón Nro.1421.-(5)

LUGAR: ..... CARGO: .....

IDEOLOGÍA POLÍTICA: ..... CLASIFICACIÓN: .....

DATOS COMPLEMENTARIOS Casado.- (6) .....
Est. Civil Cónyuge Hijos

Hijo de: Eugenio Roque y Felipa Rosalía.- (7) .....
Otros familiares

52

FECHA	DOCUMENTOS	219639 ANTECEDENTES A REGISTRAR
17.3.984	D. 0607/979 f044.-	Delegado de Mesa en las Elecciones del año 1971, por el Frente Amplio, con las listas: 90 - 190 -Circuito 190 del Departamento de Montevideo.- EVALUACION: A-1.-
17.3.984-C.I.C.P.Nro39/84.- INGRESO DE MONTEVI. NRO-Secc.9na.- N.R.Nro.840732.-		ANTECEDENTES REGISTRADOS EN EL DPTO.NRO.3 DE LA D:I.I.- Idem a Documento 0607.- 07.03.984- En la fecha se contestó dicha Constancia a nombre del causante, solicitada para su reingreso a la Dirección de Vialidad (M.T.O.P.).-(XX).- Indica: Del (1) al (7).-

Impreso en

JUNTA DE COMANDANTES EN JEFE 219640-0

S. I. D.

Dep. I Secc. I

Sub Secc. A/N

Ficha No. ..... Confec. 15.3.84

PIOLI GOMEZ ..... Luis Eduardo .....
Apellidos Nombres

DOCUMENTOS: C/C. ..ESA 28.751..... C/I. ..1.895.029-7.....
Serie No. No. Dpto.

OTROS DOC. .....
Pasaporte Lib. Enrol. etc.

NACIMIENTO: ..11.05.1959..... Rocha .....
Fecha Lugar

DOMICILIO: Cno. Ariel 2402, ap. 3 (1977/80) - Alcides de María 619 (Actual)
Calle No. Teléf. Ciudad o Localidad

PROFESIÓN U OCUPACIÓN: .....

LUGAR: ..... CARGO: .....

IDEOLOGÍA POLÍTICA: ..... CLASIFICACIÓN: .....

DATOS COMPLEMENTARIOS .....
Est. Civil Cónyuge Hijos

Hijo de: Luis Eduardo y María Angélica.-
.....
Otros familiares

FECHA	DOCUMENTOS	219640 ANTECEDENTES A REGISTRAR
15.3.84-C.H.C.P.Nº 014/84-PERMANENCIA DE MONTEVIDEO.- R.E.Nº8401744.-		ANTECEDENTES REGISTRADOS EN EL DPTO.NRO.3 DE LA D.I.I. 06.10.982- Figura en una nómina de personas que visitan a familiares directos que se encuentran reclaídos en el E.M.R.Nº1-Penal de Libertad- Visita a su padre, el sedicioso Luis Eduardo PEDLI PEREZ (a)"PEPE".- 11.03.984- En la fecha se contestó dicha Constancia a nombre del causante, SIN ANOTACIONES en este Servicio, solicitada para su Permanencia en el Ministerio de Educación y Cultura.- (XX).-

Impreso en

JUNTA DE COMANDANTES EN JEFE 219641-8

S. I. D.

Dep. I Secc. I

Sub Secc. A/N

Ficha No. ..... Confec 17.3.984

..PEREIRA..... .Jesús.....
Apellidos Nombres

DOCUMENTOS: C/C. ..... **C/I.** .....
Serie No. No. Dpto.

OTROS DOC. .....
Pasaporte Lib. Enrol. etc.

NACIMIENTO: .....
Fecha Lugar

DOMICILIO: .....
Calle No. Teléf. Ciudad o Localidad

PROFESIÓN U OCUPACIÓN: .....

LUGAR: ..... **CARGO:** .....

IDEOLOGÍA POLÍTICA: ..... **CLASIFICACIÓN:** .....

DATOS COMPLEMENTARIOS .....
Est. Civil Cónyuge Hijos

.....
Otros familiares

FECHA	DOCUMENTOS	219641 ANTECEDENTES A REGISTRAR
17.3.984	D.6016/81 Pág.034 D.8909/81 Págs.009,057	Candidato como 1er.Suplente a la Junta Departamental de Montevideo.Listas 1001 - 4001 del Frente Izquierdade Liberación, en las Elecciones Nacionales del año 1966.- Proscripto de acuerdo al acto Institucional Nro.4 por 15 años.- EVALUACION: A-1.- (XX)
17.3.984-C.H.C.P.Nro5/84 INGRESO DE MONTEVIDEO.- Secc.8va.R.E.Nro.840173		13.3.984- En la fecha se contestó dicha Constancia a nombre de PEREIRA GUEVARA,Jesús Evangelio; con los antecedentes anteriormente registrados; no pudiéndose establecer que se trate de la misma persona.- (XX)

Impreso en

B-1

JUNTA DE COMANDANTES EN JEFE 219642-6 Dep. I Secc. I

S. I. D. Sub Secc. A/N

Ficha No. ..... Confec. 15.3.84

YANTORNO PIRIZ (Apellidos) RAMON AMERICO RAFAEL (Nombres)

DOCUMENTOS: C/C. ..... (Serie / No.) **C/I.** 1.203.932 (No. / Dpto.)

OTROS DOC. ..... (Pasaporte / Lib. Enrol. / etc.)

NACIMIENTO: ..... (Fecha / Lugar)

DOMICILIO: Larrañaga 4590 (Calle / No. / Teléf. / Ciudad o Localidad)

PROFESIÓN U OCUPACIÓN: Integra la Asociación Laboral Funcionarios del Instituto CRANDON.

LUGAR: ..... **CARGO:** .....

IDEOLOGÍA POLÍTICA: ..... **CLASIFICACIÓN:** .....

DATOS COMPLEMENTARIOS ..... (Est. Civil / Cónyuge / Hijos)

..... (Otros familiares)

FECHA	DOCUMENTOS	219642 ANTECEDENTES A REGISTRAR	Fz-2
15.3.84	0401239/032	Integra la coordinadora del PIT, en representación del sector de la enseñanza. Eval.A-2 (SI)	

Impreso en

JUNTA DE COMANDANTES EN JEFE 219643-4

S. I. D.

Dep. I F-1 Secc. I

Sub Secc. A/N

Ficha No. ..... Confec. 15.3.64

OTTAVIANELLI JUAN CARLOS

Apellidos Nombres

DOCUMENTOS: C/C. ..... C/I. 1.486.143-6

Serie No. No. Dpto.

OTROS DOC. .....

Pasaporte Lib. Enrol. etc.

NACIMIENTO: .....

Fecha Lugar

DOMICILIO: San Ramón 944 .....

Calle No. Teléf. Ciudad o Localidad

PROFESIÓN U OCUPACIÓN: Integra la Asoc. Laboral del Colegio y Liceo "SANTA MARIA" y la Asoc. Laboral de Trabajadores del Instituto

LUGAR: ..... CARGO: de la Enseñanza General

IDEOLOGÍA POLÍTICA: ..... CLASIFICACIÓN: .....

DATOS COMPLEMENTARIOS .....

Est. Civil Cónyuge Hijos

.....

Otros familiares

FECHA	DOCUMENTOS	219643 ANTECEDENTES A REGISTRAR
15.3.84	8401239/032 033	Integra la coordinadora del PIT, en representación del sector de la enseñanza. Eval.A-2 (SI)

Impreso en

UNIFICADA CON: 219972-7 (SI) 219644-2

JUNTA DE COMANDANTES EN JEFE

Dep. I | Secc. I

S. I. D.

Sub Secc. A/N

Ficha No. ..... Confec. 15.3.84

GONZALIAS BUCCA — JUAN FRANCISCO

Apellidos — Nombres

DOCUMENTOS: C/C. ..... Serie ..... No. — C/I. 1.035.057 No. ..... Dpto.

OTROS DOC. ..... Pasaporte ..... Lib. Enrol. ..... etc.

NACIMIENTO: ..... Fecha ..... Lugar

DOMICILIO: Coronilla 615 Calle ..... No. ..... Teléf. ..... Ciudad o Localidad

PROFESIÓN U OCUPACIÓN: Integra la Asoc. Laboral Autonoma Obreros de la Fábrica Nacional de Portland.

LUGAR: ..... **CARGO:** .....

IDEOLOGÍA POLÍTICA: ..... **CLASIFICACIÓN:** .....

DATOS COMPLEMENTARIOS ..... Est. Civil ..... Cónyuge ..... Hijos

..... Otros familiares

FECHA	DOCUMENTOS	219644 ANTECEDENTES A REGISTRAR	F-2
15.3.84	8401239/028	Integra la coordinadora del PIT, en representación del sector de la industria de la construcción. Aval. A-2 (SI)	

Impreso en

JUNTA DE COMANDANTES EN JEFE 219645-9

S. I. D.

Dep. I 81 Secc. I

Sub Secc. A/N

Ficha No. ..... Confec. .....

PRIETO ..... Cimidio .....
Apellidos Nombres

DOCUMENTOS: C/C. ..... **C/I.** .....
Serie No. No. Dpto.

OTROS DOC. .....
Pasaporte Lib. Enrol. etc.

NACIMIENTO: ...39 años en 1966.....
Fecha Lugar

DOMICILIO: ..Acevedo Dias 1467.....
Calle No. Teléf. Ciudad o Localidad

PROFESIÓN U OCUPACIÓN: .....

LUGAR: Textil de Sudantex.... **CARGO:** .....

IDEOLOGÍA POLÍTICA: ..... **CLASIFICACIÓN:** .....

DATOS COMPLEMENTARIOS .....
Est. Civil Cónyuge Hijos

.....
Otros familiares

FECHA	DOCUMENTOS	219645 ANTECEDENTES A REGISTRAR
8.1.76	001	- Afiliado al Partido Comunista con el Nº. 2510 , fecha de ingreso 1966 .(Microfilm incautado a Rodney Arismendi).- (EVALUACION: B-2). (UU)

Impresa en

JUNTA DE COMANDANTES EN JEFE 219646-7

S. I. D.

Dep. I Secc. I

Sub Secc. A/N

Ficha No. ..... Confec. .....

PRIETO — Apellidos

Mercenil — Nombres

DOCUMENTOS: C/C. EDC 2096 — Serie / No. — C/I. ..... — No. / Dpto.

OTROS DOC. ..... — Pasaporte / Lib. Enrol. / etc.

NACIMIENTO: ..... — Fecha / Lugar

DOMICILIO: Ciudad de Castillos — Calle / No. — Teléf. — Rocha — Ciudad o Localidad

PROFESIÓN U OCUPACIÓN: Zapatero

LUGAR: ..... **CARGO:** .....

IDEOLOGÍA POLÍTICA: ..... **CLASIFICACIÓN:** .....

DATOS COMPLEMENTARIOS ..... — Est. Civil / Cónyuge / Hijos

..... — Otros familiares

B2

FECHA	DOCUMENTOS	219646 ANTECEDENTES A REGISTRAR
8.1.76	001	- Afiliado al Partido Comunista con el N°. 614 , fecha de ingreso 12.7.43 .(Microfilm incautado a Rodney Ariemondi).- (EVALUACION: B-2). (UU)

Impreso en

FS-1

JUNTA DE COMANDANTES EN JEFE 219647-5

S. I. D.

Dep. I Secc. I

Sub Secc. A/N

Ficha No. ..... Confec. .....

PRIETO de ALEJANDRO (Apellidos) María (Nombres)

DOCUMENTOS: C/C. ..... (Serie / No.) **C/I.** ..... (No. / Dpto.)

OTROS DOC. ..... (Pasaporte / Lib. Enrol. / etc.)

NACIMIENTO 30 años en 1965 (Fecha / Lugar)

DOMICILIO: ..... (Calle / No. / Teléf. / Ciudad o Localidad)

PROFESIÓN U OCUPACIÓN: .....

LUGAR: ..... **CARGO:** .....

IDEOLOGÍA POLÍTICA: ..... **CLASIFICACIÓN:** .....

DATOS COMPLEMENTARIOS ..... (Est. Civil / Cónyuge / Hijos)

..... (Otros familiares)

B-2

FECHA	DOCUMENTOS	219647 ANTECEDENTES A REGISTRAR
8.1.76	001	- Afiliado al Partido Comunista con el Nº. 23361 ,fecha de ingreso 30.7.65 .(microfilm incautado a Rodney Arismendi).- (EVALUACION: B-2). (UU)

Impreso en

JUNTA DE COMANDANTES EN JEFE 219648-3

S. I. D.

R1

Dep. I Secc. I

Sub Secc. A/N

Ficha No. ..... Confec. .....

PRIETO (Apellidos) Silverio Alejandro (Nombres)

DOCUMENTOS: C/C. BCA (Serie) 38802 (No.) C/I. (No.) (Dpto.)

OTROS DOC. (Pasaporte) (Lib. Enrol.) (etc.)

NACIMIENTO: 21 años en 1966 (Fecha) (Lugar)

DOMICILIO: Guillermo Tell 3976 (Calle) (No.) (Teléf.) (Ciudad o Localidad)

PROFESIÓN U OCUPACIÓN: Gastronomico

LUGAR: **CARGO:**

IDEOLOGÍA POLÍTICA: **CLASIFICACIÓN:**

DATOS COMPLEMENTARIOS (Est. Civil) (Cónyuge) (Hijos)

(Otros familiares)

FECHA	DOCUMENTOS	219648 ANTECEDENTES A REGISTRAR
8.1.76	001	- Afiliado al Partido Comunista con el Nº. 25734 , fecha de ingreso 1966 , (Microfilm incautado a Rodney Arismendi).- (EVALUACION: B-3). (UU)

Impreso en

B-1

JUNTA DE COMANDANTES EN JEFE 219649-1 Dep. I Secc. I

S. I. D. Sub Secc. A/N

Ficha No. ..... Confec. .....

PRIETO (Apellidos) Washington (Nombres)

DOCUMENTOS: C/C. ASB 8655 (Serie / No.) **C/I.** ..... (No. / Dpto.)

OTROS DOC. ..... (Pasaporte / Lib. Enrol. / etc.)

NACIMIENTO 21 años en 1965 (Fecha / Lugar)

DOMICILIO: Galicia 1816 (Calle / No. / Teléf. / Ciudad o Localidad)

PROFESIÓN U OCUPACIÓN: .....

LUGAR: ..... **CARGO:** .....

IDEOLOGÍA POLÍTICA: ..... **CLASIFICACIÓN:** .....

DATOS COMPLEMENTARIOS ..... (Est. Civil / Cónyuge / Hijos)

..... (Otros familiares)

B-2

FECHA	DOCUMENTOS	219649 ANTECEDENTES A REGISTRAR
8.1.76	001	- Afiliado al Partido Comunista con el N°. 24729 , fecha de ingreso 1965 .(Microfilm incautado a Rodney Arismendi).- (EVALUACION: B-2). (UU)

Impreso en

R 1

JUNTA DE COMANDANTES EN JEFE 219650-9

S. I. D.

Dep. I Secc. I

Sub Secc. A/N

Ficha No. ..... Confec. .....

PRINA de CABRERA (Apellidos) Beatriz (Nombres)

DOCUMENTOS: C/C. BNB 12464 (Serie / No.) **C/I.** ..... (No. / Dpto.)

OTROS DOC. ..... (Pasaporte / Lib. Enrol. / etc.)

NACIMIENTO: 33 años en 1962 (Fecha / Lugar)

DOMICILIO: Maldonado 1846 (Calle / No. / Teléf. / Ciudad o Localidad)

PROFESIÓN U OCUPACIÓN: Labores

LUGAR: ..... **CARGO:** .....

IDEOLOGÍA POLÍTICA: ..... **CLASIFICACIÓN:** .....

DATOS COMPLEMENTARIOS ..... (Est. Civil / Cónyuge / Hijos)

..... (Otros familiares)

B-2

FECHA	DOCUMENTOS	219650 ANTECEDENTES A REGISTRAR
8.1.76	001	Afiliado al Partido Comunista con el Nº. 18669 , fecha de ingreso 1962 .(Microfilm incautado a Rodney Arismendi).- (EVALUACION: B-2). (UU)

Impreso en Chile

JUNTA DE COMANDANTES EN JEFE 219651-7 B-1

S. I. D.

Dep. I Secc. I

Sub Secc. A/N

Ficha No. ..... Confec 15.3.84

PUERTO ..... Ernesto .....
Apellidos Nombres

DOCUMENTOS: C/C. EPA 2479 **C/I.** .....
Serie No. No. Dpto.

OTROS DOC. .....
Pasaporte Lib. Enrol. etc.

NACIMIENTO 24 años en 1957
Fecha Lugar

DOMICILIO: Mariano Moreno 2718 .....
Calle No. Teléf. Ciudad o Localidad

PROFESIÓN U OCUPACIÓN: Obrero .....

LUGAR: FUNSA ..... **CARGO:** .....

IDEOLOGÍA POLÍTICA: ..... **CLASIFICACIÓN:** .....

DATOS COMPLEMENTARIOS .....
Est. Civil Cónyuge Hijos

.....
Otros familiares

B-2

FECHA	DOCUMENTOS	219651 ANTECEDENTES A REGISTRAR
8.1.76	001	Afiliado al Partido Comunista con el Nº.7620 ,fecha de ingreso 1957 .(... ofilm incautado a Rodney Arismen 2).-,(EVALUACION: B-2 (UU)

Impreso en

JUNTA DE COMANDANTES EN JEFE 219652-5 R-1

S. I. D.

Dep. I Secc. I

Sub Secc. A/N

Ficha No. ..... Confec. .....

PUGA ..... Juan Manuel .....

Apellidos Nombres

DOCUMENTOS: C/C. ..... **C/I.** .....

Serie No. No. Dpto.

OTROS DOC. .....

Pasaporte Lib. Enrol. etc.

NACIMIENTO .....

Fecha Lugar

DOMICILIO: .....

Calle No. Teléf. Ciudad o Localidad

PROFESIÓN U OCUPACIÓN: Obrero de la Lana .....

LUGAR: ..... **CARGO:** .....

IDEOLOGÍA POLÍTICA: ..... **CLASIFICACIÓN:** .....

DATOS COMPLEMENTARIOS .....

Est. Civil Cónyuge Hijos

.....

Otros familiares

65-2

FECHA	DOCUMENTOS	219652 ANTECEDENTES A REGISTRAR
8.1.76	001	Afiliado al Partido Comunista con el Nº.2738 ,fecha de ingreso 19.9.50.(Microfilm incautado a Rodney Arismendi).- (EVALUATION: B-2). (UU)

Impreso en

B-1

JUNTA DE COMANDANTES EN JEFE
S. I. D.

219653-3

Dep. I Secc. I
Sub Secc. A/N
Ficha No. ..... Confec. .....

PUGA — Apellidos
Mario Humberto — Nombres

DOCUMENTOS: C/C. CAA 7010 — Serie / No. **C/I.** ..... — No. / Dpto.

OTROS DOC. ..... — Pasaporte / Lib. Enrol. / etc.

NACIMIENTO: 41 años en 1962 — Fecha / Lugar

DOMICILIO: Minas 1590 — Calle / No. / Teléf. / Ciudad o Localidad

PROFESIÓN U OCUPACIÓN: Chofer de Interdepartamentales

LUGAR: Sta. Lucía **CARGO:** .....

IDEOLOGÍA POLÍTICA: ..... **CLASIFICACIÓN:** .....

DATOS COMPLEMENTARIOS ..... — Est. Civil / Cónyuge / Hijos

..... — Otros familiares

B-2

FECHA	DOCUMENTOS	219653 ANTECEDENTES A REGISTRAR
8.1.76	001	Afiliado al Partido Comunista con el Nº. 17143 , fecha de ingreso 1962 . [illegible] microfilm incautado a Rodney Arismendi).- (EVALUACION: B-2). (UU)

Impreso en

B-1

JUNTA DE COMANDANTES EN JEFE 219654-1

S. I. D.

Dep. I Secc. I

Sub Secc. A/N

Ficha No. ..... Confec. .....

PUGA (Apellidos) Julio C. (Nombres)

DOCUMENTOS: C/C. BCA 17077 (Serie / No.) C/I. ..... (No. / Dpto.)

OTROS DOC. ..... (Pasaporte / Lib. Enrol. / etc.)

NACIMIENTO: ..... (Fecha / Lugar)

DOMICILIO: Oficial 6 2427 (Calle / No. / Teléf. / Ciudad o Localidad)

PROFESIÓN U OCUPACIÓN: Guarda

LUGAR: AMDET **CARGO:** .....

IDEOLOGÍA POLÍTICA: ..... **CLASIFICACIÓN:** .....

DATOS COMPLEMENTARIOS ..... (Est. Civil / Cónyuge / Hijos)

..... (Otros familiares)

B-2

FECHA	DOCUMENTOS	219654 ANTECEDENTES A REGISTRAR
8.1.76	001	Afiliado al Partido Comunista con el Nº. 27435 , fecha de ingreso 29.8.67 .(microfilm incautado a Rodney Arismendi).- (EVALUATION: B-2). (UU)

Impreso en

B-1

JUNTA DE COMANDANTES EN JEFE 219655-8

S. I. D.

Dep. I Secc. I

Sub Secc. A/N

Ficha No. ..... Confec. .....

PUGA ..... Severiano .....

Apellidos Nombres

DOCUMENTOS: C/C. ..... **C/I.** .....

Serie No. No. Dpto.

OTROS DOC. .....

Pasaporte Lib. Enrol. etc.

NACIMIENTO .....

Fecha Lugar

DOMICILIO: Cayambé 3797 .....

Calle No. Teléf. Ciudad o Localidad

PROFESIÓN U OCUPACIÓN: .....

LUGAR: ..... **CARGO:** .....

IDEOLOGÍA POLÍTICA: ..... **CLASIFICACIÓN:** .....

DATOS COMPLEMENTARIOS .....

Est. Civil Cónyuge Hijos

.....

Otros familiares

B-2

FECHA	DOCUMENTOS	219655 ANTECEDENTES A REGISTRAR
8.1.76	001	- Afiliado al Partido Comunista con el Nº.1836 , fecha de ingreso 2.10.46 . . . ofilm incautado a Rodney Ariemendi).- (EVALUA ION: B-2). (UU)

Impreso en

JUNTA DE COMANDANTES EN JEFE 219656-6

S. I. D.

Dep. I FI Secc. I

Sub Secc. A/N

Ficha No..... Confec. .....

PRANDO NALERIO (Apellidos) Juan Andrés (Nombres)

DOCUMENTOS: C/C. CDA 17809 (Serie / No.) C/I. ..... (No. / Dpto.)

OTROS DOC. ..... (Pasaporte / Lib. Enrol. / etc.)

NACIMIENTO: ..... (Fecha / Lugar)

DOMICILIO: Zorrilla de San Martín (E) Rincón y Libre Las Piedras Canelones (Calle / No. / Teléf. / Ciudad o Localidad)

PROFESIÓN U OCUPACIÓN: Operario Frg. Modelo

LUGAR: AMEGLIO **CARGO:** .....

IDEOLOGÍA POLÍTICA: ..... **CLASIFICACIÓN:** .....

DATOS COMPLEMENTARIOS ..... (Est. Civil / Cónyuge / Hijos)

..... (Otros familiares)

FECHA	DOCUMENTOS	219656 ANTECEDENTES A REGISTRAR
8.1.76	001	- Afiliado al Partido Comunista con el N°. 36995 , fecha de ingreso 31.12.68 (Microfilm incautado a Rodney Arismendi).- (EVALUACION: B-2). (UU)

Impreso en

JUNTA DE COMANDANTES EN JEFE 219657-4 Dep. I 51 Secc. I

S. I. D. Sub Secc. A/N

Ficha No. ..... Confec. 15.3.84

PRATAS de RAMOS (Apellidos) Dora (Nombres)

DOCUMENTOS: C/C. ..... (Serie / No.) **C/I.** ..... (No. / Dpto.)

OTROS DOC. ..... (Pasaporte / Lib. Enrol. / etc.)

NACIMIENTO: 39 años en 1962 (Fecha / Lugar)

DOMICILIO: San Francisco Dpto. Canelones (Calle / No. / Teléf. / Ciudad o Localidad)

PROFESIÓN U OCUPACIÓN: Domestica

LUGAR: ..... **CARGO:** .....

IDEOLOGÍA POLÍTICA: ..... **CLASIFICACIÓN:** .....

DATOS COMPLEMENTARIOS ..... (Est. Civil / Cónyuge / Hijos)

..... (Otros familiares)

FECHA	DOCUMENTOS	219657 ANTECEDENTES A REGISTRAR
811.76	001	**Afiliado al** Partido Comunista **con el N°.** 16888 **, fecha de ingreso** 1962 .(Microfilm incautado **a Rodney** Arismendi).- (EVALUACION: B-2). (UU)

Impreso en

JUNTA DE COMANDANTES EN JEFE

S. I. D. 219658-9

Fs1

Dep. I Secc. I

Sub Secc. A/N

Ficha No. ..... Confec. .....

PRANDINI BELEDO ..... Alberto Dante .....
Apellidos Nombres

DOCUMENTOS: C/C. CEA 10957 ..... **C/I.** .....
Serie No. No. Dpto.

OTROS DOC. .....
Pasaporte Lib. Enrol. etc.

NACIMIENTO ...29 años en 1968 .....
Fecha Lugar

DOMICILIO: ...Rivera 2221 .....
Calle No. Teléf. Ciudad o Localidad

PROFESIÓN U OCUPACIÓN: Obrero .....

LUGAR: ...Frigorifico..... **CARGO:** .....

IDEOLOGÍA POLÍTICA: ..... **CLASIFICACIÓN:** .....

DATOS COMPLEMENTARIOS .....
Est. Civil Cónyuge Hijos

.....
Otros familiares

FECHA	DOCUMENTOS	219658 ANTECEDENTES A REGISTRAR	F52
8.1.76	001	- Afiliado al Partido Comunista con el Nº. 36394 , fecha de ingreso 1968 .(Microfilm incautado a Rodney Arismendi).- (EVALUACION: B-2). (UU)	

Impreso en

JUNTA DE COMANDANTES EN JEFE 219659-0 B1

S. I. D.

Dep. I Secc. I

Sub Secc. A/N

Ficha No. ..... Confec. .....

PRATES ..... Angel .....

Apellidos Nombres

DOCUMENTOS: C/C. BUB 301 **C/I.** .....

Serie No. No. Dpto.

OTROS DOC. .....

Pasaporte Lib. Enrol. etc.

NACIMIENTO: ...64 años en 1965 .....

Fecha Lugar

DOMICILIO: ...Cno. de las Tropas 2185 .....

Calle No. Teléf. Ciudad o Localidad

PROFESIÓN U OCUPACIÓN: ..Jubilado .....

LUGAR: ..... **CARGO:** .....

IDEOLOGÍA POLÍTICA: ..... **CLASIFICACIÓN:** .....

DATOS COMPLEMENTARIOS .....

Est. Civil Cónyuge Hijos

.....

Otros familiares

FECHA	DOCUMENTOS	219659 ANTECEDENTES A REGISTRAR	FS2
8.1.76	001	- Afiliado al Partido Comunista con el N°. 24428 , fech de ingreso 1965 .(Microfilm incautado a Rodney Aris mendi).- (EVALUACION: B-2). (UU)	

Impreso en

JUNTA DE COMANDANTES EN JEFE 219660-8 F1

S. I. D.

Dep. I Secc. I

Sub Secc. A/N

Ficha No. ..... Confec. .....

..PRATO..... .....José Javier.....

Apellidos Nombres

DOCUMENTOS: C/C. BEB 4629 **C/I.**.....

Serie No. No. Dpto.

OTROS DOC. .....

Pasaporte Lib. Enrol. etc.

NACIMIENTO ..32 años en 1961.....

Fecha Lugar

DOMICILIO: .....Hipodromo - Pando.....

Calle No. Teléf. Ciudad o Localidad

PROFESIÓN U OCUPACIÓN: ..Joyero.....

LUGAR:.....**CARGO:** .....

IDEOLOGÍA POLÍTICA: .....**CLASIFICACIÓN:**.....

DATOS COMPLEMENTARIOS .....

Est. Civil Cónyuge Hijos

.....

Otros familiares

FECHA	DOCUMENTOS	219660 ANTECEDENTES A REGISTRAR	F32
8.1.76	001	- Afiliado al Partido Comunista con el Nº. 16684 , fech de ingreso 1961 .(Microfilm incautado a Rodney Arismendi).- (EVALUACION: B-2). (UU)	

Impreso en

B-1

JUNTA DE COMANDANTES EN JEFE 219661-6

S. I. D.

Dep. I Secc. I

Sub Secc. A/N

Ficha No. ..... Confec. .....

PYNTYW JACYSZYN, Gregorio.

Apellidos Nombres

DOCUMENTOS: C/C. BVA 44196 C/I. .....

Serie No. No. Dpto.

OTROS DOC. .....

Pasaporte Lib. Enrol. etc.

NACIMIENTO 32 años (1968) .....

Fecha Lugar

DOMICILIO: C. de la Vega. 4474 .....

Calle No. Teléf. Ciudad o Localidad

PROFESIÓN U OCUPACIÓN: Gastronómico.

LUGAR: ..... **CARGO:** .....

IDEOLOGÍA POLÍTICA: ..... **CLASIFICACIÓN:** .....

DATOS COMPLEMENTARIOS .....

Est. Civil Cónyuge Hijos

.....

Otros familiares

B-2

FECHA	DOCUMENTOS	219661 ANTECEDENTES A REGISTRAR
8.1.76.	0001	- Afiliado al Partido Comunista con el Nº 32985. , fecha de ingreso S/F. .(Microfilm incautado a Rodney Arismendi).- (EVALUATION: B-2). (AE)

Impreso en

JUNTA DE COMANDANTES EN JEFE 219662-4 Dep. I R-1 Secc. I

S. I. D.

Sub Secc. A/N

Ficha No. ..... Confec. .....

PY, Juan Francisco.

Apellidos Nombres

DOCUMENTOS: C/C. BBA 9994. **C/I.** .....

Serie No. No. Dpto.

OTROS DOC. .....

Pasaporte Lib. Enrol. etc.

NACIMIENTO ..39. años (1962).....

Fecha Lugar

DOMICILIO: Corumbé 4556.

Calle No. Teléf. Ciudad o Localidad

PROFESIÓN U OCUPACIÓN: FUNSA.

LUGAR: ..... **CARGO:** .....

IDEOLOGÍA POLÍTICA: ..... **CLASIFICACIÓN:** .....

DATOS COMPLEMENTARIOS .....

Est. Civil Cónyuge Hijos

.....

Otros familiares

B-2

FECHA	DOCUMENTOS	219662 ANTECEDENTES A REGISTRAR
8.1.76.	0001	Afiliado al Partido Comunista con el Nº 18290. , fecha de ingreso S/F. .(Microfilm incautado a Rodney Ariesmendi).- (EVALUACION: B-2). (AE)

Impreso en

JUNTA DE COMANDANTES EN JEFE
S. I. D.

219663-2

R1

Dep. I Secc. I
Sub Secc. A/N
Ficha No. ..... Confec. .....

PUYOL ..... Basilicio. .....
Apellidos Nombres

DOCUMENTOS: C/C. [illegible] ..... **C/I.** .....
Serie No. No. Dpto.

OTROS DOC. .....
Pasaporte Lib. Enrol. etc.

NACIMIENTO: .....
Fecha Lugar

DOMICILIO: Brasil S/N(R.NEGRO). .....
Calle No. Teléf. Ciudad o Localidad

PROFESIÓN U OCUPACIÓN: Obrero Frigorífico-ANGLO. .....

LUGAR: ..... **CARGO:** .....

IDEOLOGÍA POLÍTICA: ..... **CLASIFICACIÓN:** .....

DATOS COMPLEMENTARIOS .....
Est. Civil Cónyuge Hijos

.....
Otros familiares

B-2

FECHA	DOCUMENTOS	219663 ANTECEDENTES A REGISTRAR
8.1.76.	0001	Afiliado al Partido Comunista con el Nº. 16862. ,fecha de ingreso S/F. .(microfilm incautado a Rodney Ariasmendi).- (EVALUACION: B-2). (AE)

Impreso en

R1

JUNTA DE COMANDANTES EN JEFE 219664-0

S. I. D.

Dep. I Secc. I

Sub Secc. A/N

Ficha No. ..... Confec. .....

PUYO SOSA, Cándido Rogelio

Apellidos Nombres

DOCUMENTOS: C/C. BCB. 9305. **C/I.** .....

Serie No. No. Dpto.

OTROS DOC. .....

Pasaporte Lib. Enrol. etc.

NACIMIENTO 35 años(1963) .....

Fecha Lugar

DOMICILIO: Propios 1693 P.2. apto.202. .....

Calle No. Teléf. Ciudad o Localidad

PROFESIÓN U OCUPACIÓN: UTE./OPERARIO. .....

LUGAR: ..... **CARGO:** .....

IDEOLOGÍA POLÍTICA: ..... **CLASIFICACIÓN:** .....

DATOS COMPLEMENTARIOS .....

Est. Civil Cónyuge Hijos

Dpto:Montevideo -Secc.8a. y 19a.J.Grimau. .....

Otros familiares

B-2

FECHA	DOCUMENTOS	219664 ANTECEDENTES A REGISTRAR
9.10.83.	30923/245 013.	Afiliado al Partido Comunista con el Nº. 20710 , fecha de ingreso 9.12.63. .(Microfilm incautado a Rodney Ariasmendi).-.(EVALUACION: B-2). (AE)

Impreso en

JUNTA DE COMANDANTES EN JEFE 219665-7 R1

S. I. D.

Dep. I Secc. I

Sub Secc. A/N

Ficha No. ..... Confec. .....

PURICCELLI, Héctor Pedro.

Apellidos Nombres

DOCUMENTOS: C/C. BVA. 7516. **C/I.** .....

Serie No. No. Dpto.

OTROS DOC. .....

Pasaporte Lib. Enrol. etc.

NACIMIENTO .....

Fecha Lugar

DOMICILIO: Julián Laguna 5286. .....

Calle No. Teléf. Ciudad o Localidad

PROFESIÓN U OCUPACIÓN: Maquinista de CINOCA. .....

LUGAR: ..... **CARGO:** .....

IDEOLOGÍA POLÍTICA: ..... **CLASIFICACIÓN:** .....

DATOS COMPLEMENTARIOS .....

Est. Civil Cónyuge Hijos

.....

Otros familiares

B-2

FECHA	DOCUMENTOS	219665 ANTECEDENTES A REGISTRAR
8.1.76.	0001	Afiliado al Partido Comunista con el Nº 17045 , fecha de ingreso S/F. .(Microfilm incautado a Rodney Arismendi).- (EVALUACION: B-2). (AE)

Impreso en

FS-1

JUNTA DE COMANDANTES EN JEFE
S. I. D. 219666-5

Dep. I Secc. I
Sub Secc. A/N
Ficha No. ..... Confec. .....

FURTSCHE RODRIGUEZ, Estela Mary.
Apellidos Nombres

DOCUMENTOS: C/C. BVA. 12119. C/I. .....
Serie No. No. Dpto.

OTROS DOC. .....
Pasaporte Lib. Enrol. etc.

NACIMIENTO 37 años(1968) .....
Fecha Lugar

DOMICILIO: Calle 22 Interbalnearia. .....
Calle No. Teléf. Ciudad o Localidad

PROFESIÓN U OCUPACIÓN: Ama de casa. .....

LUGAR: ..... **CARGO:** .....

IDEOLOGÍA POLÍTICA: ..... **CLASIFICACIÓN:** .....

DATOS COMPLEMENTARIOS .....
Est. Civil Cónyuge Hijos

.....
Otros familiares

FECHA	DOCUMENTOS	219666 ANTECEDENTES A REGISTRAR
8.1.76.	0001	Afiliado al Partido Comunista con el Nº. 30923. ,fecha de ingreso S/F. .(Microfilm incautado a Rodney Arismendi).- (EVALUACION: B-2). (AE)

Impreso en

JUNTA DE COMANDANTES EN JEFE 219667-3

S. I. D.

B-1

Dep. I Secc. I

Sub Secc. A/N

Ficha No. ..... Confec. .....

PUIG TAVEIRA, Nélida Esther.

Apellidos Nombres

DOCUMENTOS: C/C. BUA. 11851 C/I. .....

Serie No. No. Dpto.

OTROS DOC. .....

Pasaporte Lib. Enrol. etc.

NACIMIENTO 30 años(1969) .....

Fecha Lugar

DOMICILIO: Agustín Muñoz 4061. .....

Calle No. Teléf. Ciudad o Localidad

PROFESIÓN U OCUPACIÓN: Obrero Textil. .....

LUGAR: ..... CARGO: .....

IDEOLOGÍA POLÍTICA: ..... CLASIFICACIÓN: .....

DATOS COMPLEMENTARIOS .....

Est. Civil Cónyuge Hijos

.....

Otros familiares

B-2

FECHA	DOCUMENTOS	219667 ANTECEDENTES A REGISTRAR
8.1.76.	0001	Afiliado al Partido Comunista con el Nº. 41309 , fecha de ingreso S/F. .(Microfilm incautado a Rodney Ariemendi).- (EVALUATION: B-2). (AE)

Impreso en

JUNTA DE COMANDANTES EN JEFE 219668-1 B-1

S. I. D.

Dep. I Secc. I

Sub Secc. A/N

Ficha No. ..... Confec. .....

FUIG, Margarita.

Apellidos Nombres

DOCUMENTOS: C/C. ABA 3490. **C/I.** .....

Serie No. No. Dpto.

OTROS DOC. .....

Pasaporte Lib. Enrol. etc.

NACIMIENTO: .....

Fecha Lugar

DOMICILIO: Bmé. Mitre. (Cerrito). .....

Calle No. Teléf. Ciudad o Localidad

PROFESIÓN U OCUPACIÓN: .....

LUGAR: ..... **CARGO:** .....

IDEOLOGÍA POLÍTICA: ..... **CLASIFICACIÓN:** .....

DATOS COMPLEMENTARIOS .....

Est. Civil Cónyuge Hijos

Comité: UJC. Zona: Sur. P.C. .....

Otros familiares

B-2

FECHA	DOCUMENTOS	219668 ANTECEDENTES A REGISTRAR
3.10.83.	30923/97 - 013.	Afiliado al Partido Comunista con el Nº S/N. , fecha de ingreso S/F. (Microfilm incautado a Rodney Ariemendi).- (EVALUACION: B-2). (AE)

Impreso en

JUNTA DE COMANDANTES EN JEFE

S. I. D.

219669-9

E1

Dep. I Secc. I

Sub Secc. A/N

Ficha No. ..... Confec. .....

PUIG?	Jaime.
Apellidos	Nombres

DOCUMENTOS: C/C. BZB 14162 **C/I.** .....
Serie No. No. Dpto.

OTROS DOC. .....
Pasaporte Lib. Enrol. etc.

NACIMIENTO: 37 años(1967) .....
Fecha Lugar

DOMICILIO: Salustio 37 .....
Calle No. Teléf. Ciudad o Localidad

PROFESIÓN U OCUPACIÓN: .....

LUGAR: ..... **CARGO:** .....

IDEOLOGÍA POLÍTICA: ..... **CLASIFICACIÓN:** .....

DATOS COMPLEMENTARIOS .....
Est. Civil Cónyuge Hijos

.....
Otros familiares

B-2

FECHA	DOCUMENTOS	219669 ANTECEDENTES A REGISTRAR
5.1.76.	0001	- Afiliado al Partido Comunista con el Nº. 27848 , fecha de ingreso S/F. .(Microfilm incautado a Rodney Arismendi).- (EVALUACION: B-2). (AE)

Impresa en

JUNTA DE COMANDANTES EN JEFE 219670-7 Dep. I Secc. I

S. I. D.

Sub Secc. A/N

Ficha No. ..... Confec. .....

PUIG SAVIO, Alejandro.

Apellidos Nombres

DOCUMENTOS: C/C. BBA 18147 **C/I.** .....

Serie No. No. Dpto.

OTROS DOC. .....

Pasaporte Lib. Enrol. etc.

NACIMIENTO 65 años(1967) .....

Fecha Lugar

DOMICILIO: Industria 3122. .....

Calle No. Teléf. Ciudad o Localidad

PROFESIÓN U OCUPACIÓN: .....

LUGAR: ..... **CARGO:** .....

IDEOLOGÍA POLÍTICA: ..... **CLASIFICACIÓN:** .....

DATOS COMPLEMENTARIOS .....

Est. Civil Cónyuge Hijos

.....

Otros familiares

B-2

FECHA	DOCUMENTOS	219670 ANTECEDENTES A REGISTRAR
8.1.76.	0001	Afiliado al Partido Comunista con el Nº.29169 ,fecha de ingreso S/F. .(Microfilm incautado a Rodney Arismendi).- (EVALUACION: B-2). (AE)

Impreso en

JUNTA DE COMANDANTES EN JEFE 219671-5 B1

S. I. D.

Dep. I Secc. I

Sub Secc. A/N

Ficha No. ..... Confec. .....

1

PUGLIESE, Tomás.
Apellidos Nombres

DOCUMENTOS: C/C. ..... C/I. .....
Serie No. No. Dpto.

OTROS DOC. .....
Pasaporte Lib. Enrol. etc.

NACIMIENTO: 38 años(1963) Italiano.
Fecha Lugar

DOMICILIO: Of. 2 No.3954. .....
Calle No. Teléf. Ciudad o Localidad

PROFESIÓN U OCUPACIÓN: .....

LUGAR: ..... **CARGO:** .....

IDEOLOGÍA POLÍTICA: ..... **CLASIFICACIÓN:** .....

DATOS COMPLEMENTARIOS .....
Est. Civil Cónyuge Hijos

.....
Otros familiares

B-2

FECHA	DOCUMENTOS	219671 ANTECEDENTES A REGISTRAR
8.1.76.	0001	Afiliado al Partido Comunista con el Nº.19391. , fecha de ingreso S/F. [illegible] ofilm incautado a Rodney Arismendi).- (EVALUACION: B-2). (AE)

Impreso en

JUNTA DE COMANDANTES EN JEFE 219672-3 R-1

S. I. D.

Dep. I Secc. I

Sub Secc. A/N

Ficha No. .....: Confec. .....

TUGIA ALVAREZ, Israel A.

Apellidos Nombres

DOCUMENTOS: C/C. RBD. 6794. **C/I.** .....

Serie No. No. Dpto.

OTROS DOC. .....

Pasaporte Lib. Enrol. etc.

NACIMIENTO: 40 años(1968).....

Fecha Lugar

DOMICILIO: M. de Sala 3456.

Calle No. Teléf. Ciudad o Localidad

PROFESIÓN U OCUPACIÓN: Orero de la lana.

LUGAR: ..... **CARGO:** .....

IDEOLOGÍA POLÍTICA: ..... **CLASIFICACIÓN:** .....

DATOS COMPLEMENTARIOS .....

Est. Civil Cónyuge Hijos

.....

Otros familiares

B-2

FECHA	DOCUMENTOS	219672 ANTECEDENTES A REGISTRAR
8.1.76.	0001	Afiliado al Partido Comunista con el Nº. 31790. , fecha de ingreso S/F. (ofilm incautado a Rodney Arismendi).- (EVALUA ION: B-2). (AE)

Impreso en

B-1

JUNTA DE COMANDANTES EN JEFE 219673-1

S. I. D.

Dep. I Secc. I

Sub Secc. A/N

Ficha No. ..... Confec. .....

FUGLIA,	Mercedes.
Apellidos	Nombres

DOCUMENTOS: C/C. ..... **C/I.** .....
Serie No. No. Dpto.

OTROS DOC. .....
Pasaporte Lib. Enrol. etc.

NACIMIENTO 29 años (1965).
Fecha Lugar

DOMICILIO: C. Ma. Ramirez 609.
Calle No. Teléf. Ciudad o Localidad

PROFESIÓN U OCUPACIÓN: Obrero de Everfit.

LUGAR: ..... **CARGO:** .....

IDEOLOGÍA POLÍTICA: ..... **CLASIFICACIÓN:** .....

DATOS COMPLEMENTARIOS .....
Est. Civil Cónyuge Hijos

.....
Otros familiares

fs-2

FECHA	DOCUMENTOS	219673 ANTECEDENTES A REGISTRAR
8.1.76.	0001	Afiliado al Partido Comunista con el N°. 22965. , fecha de ingreso S/F. [illegible] microfilm incautado a Rodney Ariasmendi).- (EVALUACION: B-3). (AE)

Impreso en [illegible]

JUNTA DE COMANDANTES EN JEFE 219674-9 Dep. I Secc. I

S. I. D.

E-1

Sub Secc. A/N

Ficha No. ..... Confec. .....

FUGLIESE, Idilio.

Apellidos Nombres

DOCUMENTOS: C/C. BUB 7414. **C/I.** .....

Serie No. No. Dpto.

OTROS DOC. .....

Pasaporte Lib. Enrol. etc.

NACIMIENTO 43 años(1968) .....

Fecha Lugar

DOMICILIO: Benito Riquet 1085. .....

Calle No. Teléf. Ciudad o Localidad

PROFESIÓN U OCUPACIÓN: Funcionario de la A.N.P. .....

LUGAR: ..... **CARGO:** .....

IDEOLOGÍA POLÍTICA: ..... **CLASIFICACIÓN:** .....

DATOS COMPLEMENTARIOS .....

Est. Civil Cónyuge Hijos

.....

Otros familiares

R-2

FECHA	DOCUMENTOS	219674 ANTECEDENTES A REGISTRAR
8.1.76.	0001	- Afiliado al Partido Comunista con el Nº.30725 , fecha de ingreso S/F. [illegible] ofilm incautado a Rodney Ariemendi).- (EVA[illegible] [illegible] AE

Impreso en [illegible]

JUNTA DE COMANDANTES EN JEFE 219675-6 #31

S. I. D.

Dep. I Secc. I

Sub Secc. A/N

Ficha No. ..... Confec. .....

PRINCIPE MAZZEO, Salvador.

Apellidos Nombres

DOCUMENTOS: C/C. BUA. 8405. **C/I.** .....

Serie No. No. Dpto.

OTROS DOC. .....

Pasaporte Lib. Enrol. etc.

NACIMIENTO: 42 años(1969). .....

Fecha Lugar

DOMICILIO: Rep. Costanera 3910. .....

Calle No. Teléf. Ciudad o Localidad

PROFESIÓN U OCUPACIÓN: Municipio. .....

LUGAR: ..... **CARGO:** .....

IDEOLOGÍA POLÍTICA: ..... **CLASIFICACIÓN:** .....

DATOS COMPLEMENTARIOS .....

Est. Civil Cónyuge Hijos

.....

Otros familiares

FECHA	DOCUMENTOS	219675 ANTECEDENTES A REGISTRAR
8.1.76.	0001	- Afiliado al Partido Comunista con el Nº. 36761. Fec de ingreso S/F. (Microfilm incautado a Rodney Arimendi).- (EVALUACION: B-2). (AE)

Impreso en [redacted]

JUNTA DE COMANDANTES EN JEFE 219676-4

S. I. D.

Dep. I Secc. I

Sub Secc. A/N

Ficha No. ..... Confec. 17.3.84

HARO MIGONES (Apellidos) Adela Herminia (Nombres)

DOCUMENTOS: C/C. CMA. Nº16872 (Serie / No.) C/I. 916.614 (1) (No. / Dpto.)

OTROS DOC. (Pasaporte / Lib. Enrol. / etc.)

NACIMIENTO: 4/2/942 (2) (Fecha / Lugar)

DOMICILIO: Meneses 1244 (Pando) (3) (Calle / No. / Teléf. / Ciudad o Localidad)

PROFESIÓN U OCUPACIÓN: Profesora de Ingleś (4)

LUGAR: ..... CARGO: .....

IDEOLOGÍA POLÍTICA: ..... CLASIFICACIÓN: .....

DATOS COMPLEMENTARIOS ..... (Est. Civil / Cónyuge / Hijos)

..... (Otros familiares)

FECHA	DOCUMENTOS	219676 ANTECEDENTES A REGISTRAR
16.03.79	Doc.354/66	- Delegada de Mesa en las Elecciones Nacionales del año 1971, Circuito N°4, Dpto.Canelones, listas:490, 4191,9988,988,90,190,808,1808.- EVALUACION:A-1.-(i).-
17.3.84	.....	Memo(A)476/84 para el C-2 ESMACO.-(i).-
14/5/84	8403200/ 024	Indica del (1) al (4) (MS)
14/5/984	----------	Se contestó Memo. (A) N° 892/984 para el C.E.S.B. y S. (MS)

Impreso en

JUNTA DE COMANDANTES EN JEFE 219677-2 Dep. I Secc. I

S. I. D. Sub Secc. A/N

Ficha No. .... Confec. 17.3.84

NICORA VERA — Apellidos

OSCAR ESTEBAN — Nombres

DOCUMENTOS: C/C. MAA Nº42145 — Serie / No. **C/I.** ..... — No. / Dpto.

OTROS DOC. ..... — Pasaporte / Lib. Enrol. / etc.

NACIMIENTO ..... — Fecha / Lugar

DOMICILIO: ..... — Calle / No. / Teléf. / Ciudad o Localidad

PROFESIÓN U OCUPACIÓN: .....

LUGAR: ..... **CARGO:** .....

IDEOLOGÍA POLÍTICA: ..... **CLASIFICACIÓN:** .....

DATOS COMPLEMENTARIOS ..... — Est. Civil / Cónyuge / Hijos

..... — Otros familiares

FECHA	DOCUMENTOS	219677 ANTECEDENTES A REGISTRAR
11.12.78	D.1680/02	- Delegado de Mesa en las elecciones nacionales de 1971 Circuito Nº91, Dpto.Soriano por las listas: 26,126,1001 2001 .- EVALUACION:A-1.
17.3.84	.....	Memo(A)476/84 para el C-2 ESMACO.(i).-

Impreso en

JUNTA DE COMANDANTES EN JEFE

S. I. D.

219678-0

Dep. I FB.1 Secc. I

Sub Secc. A/N

Ficha No. ..... Confec. 15.3.84

ARAUJO (Apellidos) Miguel Angel (Nombres)

DOCUMENTOS: C/C. ..... (Serie / No.) C/I. 1.656.749-2 (1) (No. / Dpto.)

OTROS DOC. ..... (Pasaporte / Lib. Enrol. / etc.)

NACIMIENTO ..... (Fecha / Lugar)

DOMICILIO: Pagola 2162 (2) (Calle / No. / Teléf. / Ciudad o Localidad)

PROFESIÓN U OCUPACIÓN: .....

LUGAR: ..... CARGO: .....

IDEOLOGÍA POLÍTICA: ..... CLASIFICACIÓN: .....

DATOS COMPLEMENTARIOS ..... (Est. Civil / Cónyuge / Hijos)

..... (Otros familiares)

FECHA	DOCUMENTOS	219678 ANTECEDENTES A REGISTRAR Fs. 2
15.3.84	8401629/2 PD	-9.3.84.-Integra la Comisión Provisoria del "Sindicato Independiente de Trabajadores de OLDCAR SRL" para constituirse en Asociación Laboral.Eval:A-1.(TT)
29.6.84	8404068/28	Indica (1) y (2) Eval.A-1 (SI)

Impreso en

JUNTA DE COMANDANTES EN JEFE 219679-8

S. I. D.

Dep. I Fs 1 Secc. I

Sub Secc. A/N

Ficha No. ..... Confec. 15.3.84

CHAVEZ (Apellidos) Luis ALBERTO (1) (Nombres)

DOCUMENTOS: C/C. ..... (Serie / No.) C/I. 997.447-4 (2) (No. / Dpto.)

OTROS DOC. ..... (Pasaporte / Lib. Enrol. / etc.)

NACIMIENTO: 33 años en 1972 (4) (Fecha / Lugar)

DOMICILIO: Defensa 2442 ap.3 (3) (Calle / No. / Teléf. / Ciudad o Localidad)

PROFESIÓN U OCUPACIÓN: Frigorífico Carrasco (5)

LUGAR: ..... **CARGO:** Obrero (6)

IDEOLOGÍA POLÍTICA: ..... **CLASIFICACIÓN:** .....

DATOS COMPLEMENTARIOS ..... (Est. Civil / Cónyuge / Hijos)

..... (Otros familiares)

FECHA	DOCUMENTOS	219679 ANTECEDENTES A REGISTRAR
15.3.84	8401629/2 P.D.	-9.3.84.-Integra la Comisión Provisoria del "Sindicato Independiente de Trabajadores de OLDCAR SRL" para constituirse en Asociación Laboral.Eval:A-1.(TT).-
28.6.84	8404068/28	15.11.72 Afiliado al P.C. con el No. 69.5..3, según documentación incautada por O.C.O.A. en febrero de 1976.Eval.A-1 (SI) Indica (1 al (6)
26.6.84		Se confeccionó Memo (A) 1154/84 para el C-2 (SS)

Impreso en

JUNTA DE COMANDANTES EN JEFE 219680-6

S. I. D.

Dep. I RS1 Secc. I

Sub Secc. A/N

Ficha No. ..... Confec. 15.3.84

LA CRUZ OLIVERA — Julio César

Apellidos — Nombres

DOCUMENTOS: C/C. ..... Serie ..... No. **C/I.** 1.642.736-3 (1) No. Dpto.

OTROS DOC. ..... Pasaporte Lib. Enrol. etc.

NACIMIENTO: ..... Fecha Lugar

DOMICILIO: Julio Verne 6348 (2) Calle No. Teléf. Ciudad o Localidad

PROFESIÓN U OCUPACIÓN: .....

LUGAR: ..... **CARGO:** .....

IDEOLOGÍA POLÍTICA: ..... **CLASIFICACIÓN:** .....

DATOS COMPLEMENTARIOS ..... Est. Civil Cónyuge Hijos

..... Otros familiares

FECHA	DOCUMENTOS	219680 ANTECEDENTES A REGISTRAR	F.2
15.3.84	8401629/2 PD	-9.3.84.-Integra la Comisión Provisoria del "Sindicato Independiente de Trabajadores de OLDCAR SRL" para constituirse en Asociación Laboral.Eval:A-1.(TT)	
28.6.84	8404068/28	ndica (1) y (2).Eval.A-1(SI)	

Impreso en

JUNTA DE COMANDANTES EN JEFE 219681-4

S. I. D.

Dep. I — Secc. I: F21

Sub Secc. A/N — Ficha No. ..... Confec. 15.3.84

ECHEVERRIA BASSO (Apellidos) ..... Roberto Luis (Nombres) .....

DOCUMENTOS: C/C. ..... (Serie / No.) **C/I.** 967.733 (1) (No. / Dpto.)

OTROS DOC. ..... (Pasaporte / Lib. Enrol. / etc.)

NACIMIENTO: 9.9.43 (2) (Fecha) ..... Montevideo (3) (Lugar)

DOMICILIO: Mantua 6862 (4) (Calle / No. / Teléf. / Ciudad o Localidad)

PROFESIÓN U OCUPACIÓN: .....

LUGAR: ..... **CARGO:** .....

IDEOLOGÍA POLÍTICA: ..... **CLASIFICACIÓN:** .....

DATOS COMPLEMENTARIOS ..... (Est. Civil / Cónyuge / Hijos)

..... (Otros familiares)

FECHA	DOCUMENTOS	219681 ANTECEDENTES A REGISTRAR
15.3.84	8401629/2 P.D.	-9.3.84.-Integra la Comisión Provisoria de la "Asociación de Empleados del Laboratorio SANDOZ" para constituirse en Asociación Laboral.Eval:A-1.(TT)
27.6.84	8404068/05	Indica (1) al (4).Eval.A-1 (SI)

Impreso en

JUNTA DE COMANDANTES EN JEFE

S. I. D.

219682-2

Dep. I F5.1 Secc. I

Sub Secc. A/N

Ficha No: ..... Confec. 15.3.84

GUERRA MUTTIS (Apellidos) Oscar Ernesto (Nombres)

DOCUMENTOS: C/C. ..... (Serie / No.) **C/I.** 1.402.961 (1) (No. / Dpto.)

OTROS DOC. ..... (Pasaporte / Lib. Enrol. / etc.)

NACIMIENTO: 7.9.56 (2) (Fecha / Lugar)

DOMICILIO: Candelaria 1900 - Montevideo (3) (Calle / No. / Teléf. / Ciudad o Localidad)

PROFESIÓN U OCUPACIÓN: .....

LUGAR: ..... **CARGO:** .....

IDEOLOGÍA POLÍTICA: ..... **CLASIFICACIÓN:** .....

DATOS COMPLEMENTARIOS ..... (Est. Civil / Cónyuge / Hijos)

..... (Otros familiares)

FECHA	DOCUMENTOS	219682 ANTECEDENTES A REGISTRAR 15.2
15.3.84 ,	8401629/2 P.D.	-9.3.84.-Integra la Comisión Provisoria de la "Asociación de Empleados del Laboratorio SANDOZ" para constituirse en Asociación Laboral.Eval:A-1.(TT)
27.6.84	8404068/05	Indica (1) al (3). Eval.A-1 (SI)

Impreso en

JUNTA DE COMANDANTES EN JEFE 219683-0

S. I. D.

Dep. I Secc. I

Sub Secc. A/N

Ficha No. ..... Confec. 15.3.84

MEYER DA COSTA ..... Alfredo Raúl .....
Apellidos Nombres

DOCUMENTOS: C/C. ..... **C/I.** 1.164.173/4 (1) .....
Serie No. No. Dpto.

OTROS DOC. .....
Pasaporte Lib. Enrol. etc.

NACIMIENTO: 30.4.45(2) ..... Montevideo (3) .....
Fecha Lugar

DOMICILIO: Minuanes 3364 - Montevideo (4) .....
Calle No. Teléf. Ciudad o Localidad

PROFESIÓN U OCUPACIÓN: .....

LUGAR: ..... **CARGO:** .....

IDEOLOGÍA POLÍTICA: ..... **CLASIFICACIÓN:** .....

DATOS COMPLEMENTARIOS .....
Est. Civil Cónyuge Hijos

.....
Otros familiares

FECHA	DOCUMENTOS	219683 ANTECEDENTES A REGISTRAR	B-2
15.3.84	8401629/2 PD	-9.3.84.-Integra la Comisión Provisoria de la "Asociación de Empleados del Laboratorio SANDOZ" para constituirse en Asociación Laboral.Eval:A-1.(TT).-	
27.6.84	8404068/05	Indica (1) al (4).Eval.A-1 (SI)	

Impreso en

219684-8

Fs-1

JUNTA DE COMANDANTES EN JEFE

S. I. D.

Dep. I Secc. I

Sub Secc. A/N

Ficha No. ..... Confec. 15.3.84

PEREZ ZABALA ..... Hugo Ulises .....
Apellidos Nombres

DOCUMENTOS: C/C. ..... **C/I.** .....
Serie No. No. Dpto.

OTROS DOC. .....
Pasaporte Lib. Enrol. etc.

NACIMIENTO: .....
Fecha Lugar

DOMICILIO: .....
Calle No. Teléf. Ciudad o Localidad

PROFESIÓN U OCUPACIÓN: .....

LUGAR: ..... **CARGO:** .....

IDEOLOGÍA POLÍTICA: ..... **CLASIFICACIÓN:** .....

DATOS COMPLEMENTARIOS .....
Est. Civil Cónyuge Hijos

.....
Otros familiares

FECHA	DOCUMENTOS	219684 ANTECEDENTES A REGISTRAR F.2
15.3.84	8401629/2 PD	-9.3.84.-Integra la Comisión Provisoria de la "Asociación de Empleados del Laboratorio SANDOZ" para constituirse en Asociación Laboral.Eval:A-1.(TT)

Impreso en

1

JUNTA DE COMANDANTES EN JEFE 219685-5

S. I. D.

Dep. I F.1 Secc. I

Sub Secc. A/N

Ficha No. ..... Confec. 15.3.84

DIAZ LOPEZ ..... Mario Leonel .....
Apellidos Nombres

DOCUMENTOS: C/C. ..... **C/I.** .....
Serie No. No. Dpto.

OTROS DOC. .....
Pasaporte Lib. Enrol. etc.

NACIMIENTO .....
Fecha Lugar

DOMICILIO: .....
Calle No. Teléf. Ciudad o Localidad

PROFESIÓN U OCUPACIÓN: .....

LUGAR: ..... **CARGO:** .....

IDEOLOGÍA POLÍTICA: ..... **CLASIFICACIÓN:** .....

DATOS COMPLEMENTARIOS .....
Est. Civil Cónyuge Hijos

.....
Otros familiares

FECHA	DOCUMENTOS	219685 ANTECEDENTES A REGISTRAR
15.3.84	8401629/2 PD	-9.3.84.-Integra la Comisión Provisoria del "Sindicato Independiente de Trabajadores de OLDCAR SRL" para constituirse en Asociación Laboral.Eval:A-1.(TT)
28.6.84	8404068/28	Idem. Doc. 8401629.Eval.A-1(SI)
	2.7.84	**Memo(A)1290/84 para el MDN.-(i).-**

Impreso en

JUNTA DE COMANDANTES EN JEFE

S. I. D.

219686-3

Dep. I Secc. I

Sub Secc. A/N

Ficha No. ..... Confec. 16.3.84

F5-1

LEDESMA MAYA ..... María del Carmen .....

Apellidos Nombres

DOCUMENTOS: C/C. ..... **C/I.** .....

Serie No. No. Dpto.

OTROS DOC. .....

Pasaporte Lib. Enrol. etc.

NACIMIENTO .....

Fecha Lugar

DOMICILIO: .....

Calle No. Teléf. Ciudad o Localidad

PROFESIÓN U OCUPACIÓN: .....

LUGAR: ..... **CARGO:** .....

IDEOLOGÍA POLÍTICA: ..... **CLASIFICACIÓN:** .....

DATOS COMPLEMENTARIOS .....

Est. Civil Cónyuge Hijos

.....

Otros familiares

FECHA	DOCUMENTOS	219686 ANTECEDENTES A REGISTRAR	B.2
16.3.84	8401629/2 PD	8.3.84.- Detenida en oportunidad de realizarse una manifestación femenina no autorizada, quién manifestó que ningún momento tomó parte de movilización alguna y que circulaba accidentalmente por la zona, Por disposición del J.Ldo.1ra.I.en lo Penal 7mo.T. recuperó su libertad.Eval:A-1.(TT)	

Impreso en

JUNTA DE COMANDANTES EN JEFE 219687-1 Dep. I F5.1 Secc. I

S. I. D.

Sub Secc. A/N

Ficha No. ..... Confec. 15.3.84

BENTANCOR LERIDA (Apellidos) Ricardo Roberto (Nombres)

DOCUMENTOS: C/C. ..... (Serie / No.) **C/I.** ..... (No. / Dpto.)

OTROS DOC. ..... (Pasaporte / Lib. Enrol. / etc.)

NACIMIENTO 37 años en 1984 (Fecha) Uruguay (Lugar)

DOMICILIO: Siracusa 2207 (1984) (Calle / No. / Teléf. / Ciudad o Localidad)

PROFESIÓN U OCUPACIÓN: .....

LUGAR: ..... **CARGO:** .....

IDEOLOGÍA POLÍTICA: ..... **CLASIFICACIÓN:** .....

DATOS COMPLEMENTARIOS Casado (Est. Civil / Cónyuge / Hijos)

..... (Otros familiares)

FECHA	DOCUMENTOS	219687 ANTECEDENTES A REGISTRAR
15.3.84	8401629/2 P.D.	-9.3.84.-Arribó a nuestro país procedente de Milán (Italia) en carácter de expulsado ya que fue detenido en Milán por intento de hurto. Cabe señalar que registra anotaciones por:Hurtos,encubrimiento de hurto,atentado,violación de domicilio,homicidio y rapiñas,quién fue entregado al Dpto.de Interpol.Eval:A-1.(TT)

Impreso en

JUNTA DE COMANDANTES EN JEFE 219688-9 Dep. I F1 Secc. I

S. I. D.

Sub Secc. A/N

Ficha No. ..... Confec. 16.3.84

SUAREZ PASCUAL ..... Teresa Ivonne .....
Apellidos Nombres

DOCUMENTOS: C/C. ..... **C/I.** .....
Serie No. No. Dpto.

OTROS DOC. .....
Pasaporte Lib. Enrol. etc.

NACIMIENTO .....
Fecha Lugar

DOMICILIO: .....
Calle No. Teléf. Ciudad o Localidad

PROFESIÓN U OCUPACIÓN: .....

LUGAR: ..... **CARGO:** .....

IDEOLOGÍA POLÍTICA: ..... **CLASIFICACIÓN:** .....

DATOS COMPLEMENTARIOS .....
Est. Civil Cónyuge Hijos

.....
Otros familiares

FECHA	DOCUMENTOS	219688 ANTECEDENTES A REGISTRAR	5.2
16.3.84	8401629/2 PD	-8.3.84.-Detenida en oportunidad de realizarse una manifestación femenina no autorizada, quién manifestó que en ningún momento tomó parte de movilización alguna y que circulaba accidentalmente por la zona. Por disposición del J.Ldo.1ra.I.en lo Penal 7mo.T.recuperó su libertad.Eval:A-1.(TT)	

Impreso en

JUNTA DE COMANDANTES EN JEFE 219689-7

S. I. D.

Dep. I Secc. I Fs. 1

Sub Secc. A/N

Ficha No. ..... Confec. 15.3.84

HACKEMBRUCH TOURN ..... Ivanna Rosa .....

Apellidos Nombres

DOCUMENTOS: C/C. ..... **C/I.** .....

Serie No. No. Dpto.

OTROS DOC. .....

Pasaporte Lib. Enrol. etc.

NACIMIENTO: .....

Fecha Lugar

DOMICILIO: .....

Calle No. Teléf. Ciudad o Localidad

PROFESIÓN U OCUPACIÓN: .....

LUGAR: ..... **CARGO:** .....

IDEOLOGÍA POLÍTICA: ..... **CLASIFICACIÓN:** .....

DATOS COMPLEMENTARIOS .....

Est. Civil Cónyuge Hijos

.....

Otros familiares

FECHA	DOCUMENTOS	219689 ANTECEDENTES A REGISTRAR
16.3.84	3401629/2 P.D.	-8.3.84.-Detenida en oportunidad de realizarse una manifestación femenina no autorizada,quién manifestó que en ningún momento tomó parte de movilización alguna y que circulaba accidentalmente por la zona. Por disposición del J.Ldo.1ra.I.en lo Penal 7mo.T. recuperó su libertad.Eval:A-1.(TT)

Impreso en

JUNTA DE COMANDANTES EN JEFE 219690-5

S. I. D.

Dep. I B-1 Secc. I

Sub Secc. A/N

Ficha No. ..... Confec. 15.3.84

FONTENLA HERMIDA (Apellidos) Marina (Nombres)

DOCUMENTOS: C/C. ..... (Serie / No.) C/I. ..... (No. / Dpto.)

OTROS DOC. ..... (Pasaporte / Lib. Enrol. / etc.)

NACIMIENTO: ..... (Fecha / Lugar)

DOMICILIO: ..... (Calle / No. / Teléf. / Ciudad o Localidad)

PROFESIÓN U OCUPACIÓN: .....

LUGAR: ..... CARGO: .....

IDEOLOGÍA POLÍTICA: ..... CLASIFICACIÓN: .....

DATOS COMPLEMENTARIOS ..... (Est. Civil / Cónyuge / Hijos)

..... (Otros familiares)

FECHA	DOCUMENTOS	219690 ANTECEDENTES A REGISTRAR 5.2
16.3.84	3401629/2 PD	-8.3.84.-Detenida en oportunidad de realizarse una manifestación femenina no autorizada,quién manifestó que en ningún momento tomó parte de movilización alguna y que circulaba accidentalmente por la zona. Por disposición del J.Ldo.1ra.I.en lo Penal 7mo.T. recuperó su libertad.Eval:A-1.(TT)

Impreso en

JUNTA DE COMANDANTES EN JEFE 219691-3 Dep. I 5-1 Secc. I

S. I. D. Sub Secc. A/N

Ficha No. ..... Confec. 15.3.84

MESA XANDRI ..... Jorge Gerardo .....
Apellidos Nombres

DOCUMENTOS: C/C. ..... **C/I.** 1.201.153-0 (1)
Serie No. No. Dpto.

OTROS DOC. .....
Pasaporte Lib. Enrol. etc.

NACIMIENTO: .....
Fecha Lugar

DOMICILIO: Guaycuru 2809 (2) .....
Calle No. Teléf. Ciudad o Localidad

PROFESIÓN U OCUPACIÓN: .....

LUGAR: ..... **CARGO:** .....

IDEOLOGÍA POLÍTICA: ..... **CLASIFICACIÓN:** .....

DATOS COMPLEMENTARIOS .....
Est. Civil Cónyuge Hijos

.....
Otros familiares

FECHA	DOCUMENTOS	219691 ANTECEDENTES A REGISTRAR
15.3.84	8401629/2 P.D.	-9.3.84.-Integra la Comisión Provisoria del "Sindicato Independiente de Trabajadores de OLDCAR SRL" para constituirse en Asociación Laboral.Eval:A-1.(TT)
28.6.84	8404068/28	Indica (1) (2) Eval.A-1 (SI)

Impreso en

UNIFICADA CON: 223638-8 (Sz)

JUNTA DE COMANDANTES EN JEFE 219692-1

S. I. D.

Dep. I F1 Secc. I

Sub Secc. A/N

Ficha No. ..... Confec. 14.3.84

BERNACHIN NORBERTO

Apellidos Nombres

DOCUMENTOS: C/C. ..... **C/I.** .....

Serie No. No. Dpto.

OTROS DOC. .....

Pasaporte Lib. Enrol. etc.

NACIMIENTO: .....

Fecha Lugar

DOMICILIO: .....

Calle No. Teléf. Ciudad o Localidad

PROFESIÓN U OCUPACIÓN: .....

LUGAR: ..... **CARGO:** .....

IDEOLOGÍA POLÍTICA: P.Nacional **CLASIFICACIÓN:** CONVENCIONAL

DATOS COMPLEMENTARIOS .....

Est. Civil Cónyuge Hijos

.....

Otros familiares

FSE

FECHA	DOCUMENTOS	219692 ANTECEDENTES A REGISTRAR
14.3.84	8401516/ 001	-1.3.84:"CONVICCION": Figura en una nómina de nacionalistas cuya expulsión sería reclamada en cuanto se constituya la Comisión de Disciplina del Partido, ya que serán expulsados todos aquellos que ocuparon cargos durante el proceso. Prensa (TL)

Impreso en

JUNTA DE COMANDANTES EN JEFE 219693-9 B1

S. I. D.

Dep. I Secc. I

Sub Secc. A/N

Ficha No. ..... Confec. .....

FUENTES CORAL DE GONZALEZ, Sonia.
Apellidos Nombres

DOCUMENTOS: C/C. BDA. 29950 **C/I.** .....
Serie No. No. Dpto.

OTROS DOC. .....
Pasaporte Lib. Enrol. etc.

NACIMIENTO: 26 años (1967) .....
Fecha Lugar

DOMICILIO: B. Irigoyen 5030. .....
Calle No. Teléf. Ciudad o Localidad

PROFESIÓN U OCUPACIÓN: Ama de casa. .....

LUGAR: ..... **CARGO:** .....

IDEOLOGÍA POLÍTICA: ..... **CLASIFICACIÓN:** .....

DATOS COMPLEMENTARIOS .....
Est. Civil Cónyuge Hijos

.....
Otros familiares

B-2

FECHA	DOCUMENTOS	219693 ANTECEDENTES A REGISTRAR
8.1.76.	0001	Afiliado al Partido Comunista con el Nº 28844. , fecha de ingreso S/F. .(Microfilm incautado a Rodney Arismendi).- (EVALUACION: B-2). (AE)

Impreso en

JUNTA DE COMANDANTES EN JEFE 219694-7 Dep. I B1 Secc. I

S. I. D.

Sub Secc. A/N

Ficha No. ..... Confec. .....

FUENTES TERALL DE VALLEDOR, Elizabeth

Apellidos Nombres

DOCUMENTOS: C/C. BBA. 20293. **C/I.** .....

Serie No. No. Dpto.

OTROS DOC. .....

Pasaporte Lib. Enrol. etc.

NACIMIENTO ...32 años(1968).....

Fecha Lugar

DOMICILIO: Comandiyú 4522.....

Calle No. Teléf. Ciudad o Localidad

PROFESIÓN U OCUPACIÓN: .....Labores.....

LUGAR: .....**CARGO:** .....

IDEOLOGÍA POLÍTICA: .....**CLASIFICACIÓN:**.....

DATOS COMPLEMENTARIOS .....

Est. Civil Cónyuge Hijos

.....

Otros familiares

FECHA	DOCUMENTOS	219694 ANTECEDENTES A REGISTRAR
8.1.76.	0001	- Afiliado al Partido Comunista con el Nº. 30843. , fech de ingreso S/F. .(Microfilm incautado a Rodney Ari mendi).- (EVALUACION: B-2). (AE)

Impreso en

JUNTA DE COMANDANTES EN JEFE 219695-4 61

S. I. D.

Dep. I Secc. I

Sub Secc. A/N

Ficha No. ..... Confec. .....

FUCHALVERT MACHIN, Graciela Elena.

Apellidos Nombres

DOCUMENTOS: C/C. ..... C/I. .....

Serie No. No. Dpto.

OTROS DOC. .....

Pasaporte Lib. Enrol. etc.

NACIMIENTO: 23 años(1968), ...

Fecha Lugar

DOMICILIO: Parque Postal-Manzana 25 Solar 3 entre 26 y 27.

Calle No. Teléf. Ciudad o Localidad

PROFESIÓN U OCUPACIÓN: .....

LUGAR: ..... CARGO: .....

IDEOLOGÍA POLÍTICA: ..... CLASIFICACIÓN: .....

DATOS COMPLEMENTARIOS .....

Est. Civil Cónyuge Hijos

.....

Otros familiares

FECHA	DOCUMENTOS	219695 ANTECEDENTES A REGISTRAR	R2
8.1.76.	0001	- Afiliado al Partido Comunista con el Nº. 31418 , fecha de ingreso S/F. .(Microfilm incautado a Rodney Arismendi).- (EVALUACION: B-2). (AE)	

Impreso en

JUNTA DE COMANDANTES EN JEFE 219696-2 Dep. I Sección I

S. I. D.

Sub Secc. A/N

Ficha No. ..... Confec. .....

PUCHOLO, (Apellidos) Juan José. (Nombres)

DOCUMENTOS: C/C. ASA 5306. (Serie / No.) **C/I.** ..... (No. / Dpto.)

OTROS DOC. ..... (Pasaporte / Lib. Enrol. / etc.)

NACIMIENTO 44 años (1965). (Fecha / Lugar)

DOMICILIO: R. Rodriguez 2869. (Calle / No. / Teléf. / Ciudad o Localidad)

PROFESIÓN U OCUPACIÓN: Funcionario. Ministerio de Ganadería.

LUGAR: ..... **CARGO:** .....

IDEOLOGÍA POLÍTICA: ..... **CLASIFICACIÓN:** .....

DATOS COMPLEMENTARIOS ..... (Est. Civil / Cónyuge / Hijos)

..... (Otros familiares)

FECHA	DOCUMENTOS	219696 ANTECEDENTES A REGISTRAR	Fs2
8.1.76.	0001	- Afiliado al Partido Comunista con el Nº. 22778 de ingreso S/F. .(Microfilm incautado a Rodney Arismendi).- (EVALUACION: B-2). (AE)	, fecha

Impreso en

JUNTA DE COMANDANTES EN JEFE 219697-0

S. I. D.

F31

Dep. I Secc. I

Sub Secc. A/N

Ficha No. ..... Confec. .....

MUNIZA, Santos Ruben.

Apellidos Nombres

DOCUMENTOS: C/C. MAA. 17504. **C/I.** .....

Serie No. No. Dpto.

OTROS DOC. .....

Pasaporte Lib. Enrol. etc.

NACIMIENTO 23 años(1949) .....

Fecha Lugar

DOMICILIO: Galarza y Florida .....

Calle No. Teléf. Ciudad o Localidad

PROFESIÓN U OCUPACIÓN: Carpintero.

LUGAR: ..... **CARGO:** .....

IDEOLOGÍA POLÍTICA: ..... **CLASIFICACIÓN:** .....

DATOS COMPLEMENTARIOS .....

Est. Civil Cónyuge Hijos

.....

Otros familiares

FECHA	DOCUMENTOS	219697 ANTECEDENTES A REGISTRAR	F32
8.1.76.	0001	- Afiliado al Partido Comunista con el Nº. 2612. , fech de ingreso S/F. .(Microfilm incautado a Rodney Arie mendi).- (EVALUACION: B-2). (AE)	

Impreso en

F1

JUNTA DE COMANDANTES EN JEFE 219698-8 Dep. I Secc. I

S. I. D. Sub Secc. A/N

Ficha No. ..... Confec. .....

FUENTES, Ambrosio Anhelo.

Apellidos Nombres

DOCUMENTOS: C/C. BTB. 9965. **C/I.** .....

Serie No. No. Dpto.

OTROS DOC. .....

Pasaporte Lib. Enrol. etc.

NACIMIENTO .....

Fecha Lugar

DOMICILIO: Viscaba 1666 .....

Calle No. Teléf. Ciudad o Localidad

PROFESIÓN U OCUPACIÓN: Empleado Frigorífico CASTRO.

LUGAR: ..... **CARGO:** .....

IDEOLOGÍA POLÍTICA: ..... **CLASIFICACIÓN:** .....

DATOS COMPLEMENTARIOS .....

Est. Civil Cónyuge Hijos

.....

Otros familiares

FECHA	DOCUMENTOS	219698 ANTECEDENTES A REGISTRAR
8.1.76.	0001.	- Afiliado al Partido Comunista con el Nº.6606. , fech de ingreso S/F. .(Microfilm incautado a Rodney Aria mendi).- (EVALUACION: B-2). (AE)

Impreso en

JUNTA DE COMANDANTES EN JEFE 219699-6

S. I. D.

Dep. I Secc. I

Sub Secc. A/N

Ficha No. ..... Confec. .....

PTAK, ... Bruno. .....
Apellidos Nombres

DOCUMENTOS: C/C. ..... **C/I.** .....
Serie No. No. Dpto.

OTROS DOC. .....
Pasaporte Lib. Enrol. etc.

NACIMIENTO ..... Polaco. .....
Fecha Lugar

DOMICILIO: Dpto. Soriano. .....
Calle No. Teléf. Ciudad o Localidad

PROFESIÓN U OCUPACIÓN: .....

LUGAR: ..... **CARGO:** .....

IDEOLOGÍA POLÍTICA: ..... **CLASIFICACIÓN:** .....

DATOS COMPLEMENTARIOS .....
Est. Civil Cónyuge Hijos

.....
Otros familiares

FECHA	DOCUMENTOS	219699 ANTECEDENTES A REGISTRAR	Fs2
8.1.76.	0001	- Afiliado al Partido Comunista con el N°.921 de ingreso 1.3.45. .(Microfilm incautado a Rodney Arismendi).- (EVALUACION: B-2). (AE.)	, fe

Impreso en

JUNTA DE COMANDANTES EN JEFE 219700-2 Dep. I 61 Secc. I

S. I. D. Sub Secc. A/N

Ficha No. ..... Confec. .....

TROVERA, José.

Apellidos Nombres

DOCUMENTOS: C/C. BVB. 20053. **C/I.** .....

Serie No. No. Dpto.

OTROS DOC. .....

Pasaporte Lib. Enrol. etc.

NACIMIENTO: 72 años(1969) Italiano.

Fecha Lugar

DOMICILIO: Atanasildo Suarez 3114.

Calle No. Teléf. Ciudad o Localidad

PROFESIÓN U OCUPACIÓN: .....

LUGAR: ..... **CARGO:** .....

IDEOLOGÍA POLÍTICA: ..... **CLASIFICACIÓN:** .....

DATOS COMPLEMENTARIOS .....

Est. Civil Cónyuge Hijos

.....

Otros familiares

FECHA	DOCUMENTOS	219700 ANTECEDENTES A REGISTRAR	Es 2
8.1.76.	0001	- Afiliado al Partido Comunista con el Nº 41215. , fe... de ingreso S/F. .(Microfilm incautado a Rodney Ari... mendi).- (EVALUACION: B-2). (AE)	

Impreso en

JUNTA DE COMANDANTES EN JEFE 219701-0 Dep. I Secc. I

S. I. D. Sub Secc. A/N

Ficha No. ..... Confec. .....

PRINCIPE, José.
Apellidos Nombres

DOCUMENTOS: C/C. BJA. 8408. **C/I.** .....
Serie No. No. Dpto.

OTROS DOC. .....
Pasaporte Lib. Enrol. etc.

NACIMIENTO: 36 años (1961) .....
Fecha Lugar

DOMICILIO: Cabildo. 2276. .....
Calle No. Teléf. Ciudad o Localidad

PROFESIÓN U OCUPACIÓN: Obrero-Lana. .....

LUGAR: ..... **CARGO:** .....

IDEOLOGÍA POLÍTICA: ..... **CLASIFICACIÓN:** .....

DATOS COMPLEMENTARIOS .....
Est. Civil Cónyuge Hijos

.....
Otros familiares

FECHA	DOCUMENTOS	219701 ANTECEDENTES A REGISTRAR
8.1.76.	0001	- Afiliado al Partido Comunista con el Nº. 16212. , fech de ingreso S/F. . (Microfilm incautado a Rodney Arie mendi).- (EVALUACION: B-2). (AE)

Impreso en

JUNTA DE COMANDANTES EN JEFE
S. I. D.

219702-8

Dep. I Secc. I
Sub Secc. A/N
Ficha No. ..... Confec. .....

PRIORE, Anselmo Antonio.
Apellidos Nombres

DOCUMENTOS: C/C. BCB 9539 **C/I.** .....
Serie No. No. Dpto.

OTROS DOC. .....
Pasaporte Lib. Enrol. etc.

NACIMIENTO 35 años (1967) .....
Fecha Lugar

DOMICILIO: Avda. Italia 5768. .....
Calle No. Teléf. Ciudad o Localidad

PROFESIÓN U OCUPACIÓN: Carnicero. .....

LUGAR: ..... **CARGO:** .....

IDEOLOGÍA POLÍTICA: ..... **CLASIFICACIÓN:** .....

DATOS COMPLEMENTARIOS .....
Est. Civil Cónyuge Hijos

.....
Otros familiares

FJC

FECHA	DOCUMENTOS	219702 ANTECEDENTES A REGISTRAR
8.1.76.	0001	- Afiliado al Partido Comunista con el N°. 26952. ,fech de ingreso S/F. .(Microfilm incautado a Rodney Aris mendi).- (EVALUACION: B-2). (AE)

Impreso en

JUNTA DE COMANDANTES EN JEFE 219703-6 Dep. I FP1 Secc. I

S. I. D. Sub Secc. A/N

Ficha No. ..... Confec. .....

PRIPP, Angela Isabel.

Apellidos Nombres

DOCUMENTOS: C/C. ..... **C/I.** .....

Serie No. No. Dpto.

OTROS DOC. .....

Pasaporte Lib. Enrol. etc.

NACIMIENTO: 51 años (1958) .....

Fecha Lugar

DOMICILIO: Yaros S/N. .....

Calle No. Teléf. Ciudad o Localidad

PROFESIÓN U OCUPACIÓN: .....

LUGAR: ..... **CARGO:** .....

IDEOLOGÍA POLÍTICA: ..... **CLASIFICACIÓN:** .....

DATOS COMPLEMENTARIOS .....

Est. Civil Cónyuge Hijos

.....

Otros familiares

F32

FECHA	DOCUMENTOS	219703 ANTECEDENTES A REGISTRAR
8.1.76.	0001	- Afiliado al Partido Comunista con el Nº. 33048 ,fech de ingreso S/F. (microfilm incautado a Rodney Aris mendi).- (EVALUACION: B-2). (AE)

Impreso en

JUNTA DE COMANDANTES EN JEFE

S. I. D.

219704-4

Dep. I Secc. I

Sub Secc. A/N

Ficha No. ..... Confec. .....

PRISCELIN, Luis Adul.

Apellidos Nombres

DOCUMENTOS: C/C. BZA. 21163. C/I. .....

Serie No. No. Dpto.

OTROS DOC. .....

Pasaporte Lib. Enrol. etc.

NACIMIENTO .... 34 años (1968) .....

Fecha Lugar

DOMICILIO: Maúa 4199. .....

Calle No. Teléf. Ciudad o Localidad

PROFESIÓN U OCUPACIÓN: Casino Municipal. .....

LUGAR: ..... CARGO: .....

IDEOLOGÍA POLÍTICA: ..... CLASIFICACIÓN: .....

DATOS COMPLEMENTARIOS .....

Est. Civil Cónyuge Hijos

.....

Otros familiares

FSR

FECHA	DOCUMENTOS	219704 ANTECEDENTES A REGISTRAR
8.1.76.	0001.	- Afiliado al Partido Comunista con el Nº 30861. , fecha de ingreso S/F. [illegible] microfilm incautado a Rodney Arismendi).- (EVALUACION: B-2). (AE)

Impreso en

JUNTA DE COMANDANTES EN JEFE 219705-1 Dep. I Secc. I

S. I. D. Sub Secc. A/N

Ficha No. ..... Confec. .....

FRODISISKI, Kelens.

Apellidos Nombres

DOCUMENTOS: C/C. ..... **C/I.** .....

Serie No. No. Dpto.

OTROS DOC. .....

Pasaporte Lib. Enrol. etc.

NACIMIENTO: .....

Fecha Lugar

DOMICILIO: Guayaquí 3290.

Calle No. Teléf. Ciudad o Localidad

PROFESIÓN U OCUPACIÓN: .....

LUGAR: ..... **CARGO:** .....

IDEOLOGÍA POLÍTICA: ..... **CLASIFICACIÓN:** .....

DATOS COMPLEMENTARIOS .....

Est. Civil Cónyuge Hijos

.....

Otros familiares

FECHA	DOCUMENTOS	219705 ANTECEDENTES A REGISTRAR
8.1.76.	0001.	- Afiliado al Partido Comunista con el Nº.19302. , fecha de ingreso S/F. [illegible] film incautado a Rodney Arismendi).- (EVALUACION: B-2). (XE)

Impreso en [illegible]

JUNTA DE COMANDANTES EN JEFE
S. I. D.

219706

Dep. I Secc. I 61
Sub Secc. A/N
Ficha No. ... Confec. .....

PROFUMO, Petrona,
Apellidos Nombres

DOCUMENTOS: C/C. ACB. 6593, C/I. .....
Serie No. No. Dpto.

OTROS DOC. .....
Pasaporte Lib. Enrol. etc.

NACIMIENTO 54 años (1965) .....
Fecha Lugar

DOMICILIO: Dr. Irureta Goyena 2830. .....
Calle No. Teléf. Ciudad o Localidad

PROFESIÓN U OCUPACIÓN: Pensionista. .....

LUGAR: ..... **CARGO:** .....

IDEOLOGÍA POLÍTICA: ..... **CLASIFICACIÓN:** .....

DATOS COMPLEMENTARIOS .....
Est. Civil Cónyuge Hijos

.....
Otros familiares

FECHA	DOCUMENTOS	219706 ANTECEDENTES A REGISTRAR	Fs2
8.1.76.	0001	- Afiliado al Partido Comunista con el Nº. 22573. , fecha de ingreso S/F. .(Microfilm incautado a Rodney Arismendi).- (EVALUACION: B-2). (AE)	

Impreso en

JUNTA DE COMANDANTES EN JEFE 219707-7 FSI

S. I. D.

Dep. I Secc. I

Sub Secc. A/N

Ficha No. ..... Confec. .....

PRITZNES, Enrico.

Apellidos Nombres

DOCUMENTOS: C/C. ..... **C/I.** .....

Serie No. No. Dpto.

OTROS DOC. .....

Pasaporte Lib. Enrol. etc.

NACIMIENTO: .....

Fecha Lugar

DOMICILIO: Maciel 1326. .....

Calle No. Teléf. Ciudad o Localidad

PROFESIÓN U OCUPACIÓN: Aleman. .....

LUGAR: ..... **CARGO:** .....

IDEOLOGÍA POLÍTICA: ..... **CLASIFICACIÓN:** .....

DATOS COMPLEMENTARIOS .....

Est. Civil Cónyuge Hijos

.....

Otros familiares

752

FECHA	DOCUMENTOS	219707 ANTECEDENTES A REGISTRAR
8.1.76.	0001	- Afiliado al Partido Comunista con el N°.9210. , fec de ingreso S/F. ...microfilm incautado a Rodney Ari mendi).- (EVALUACION: B-2). (AE)

Impreso en

Fs 1

JUNTA DE COMANDANTES EN JEFE
S. I. D.

219708-5

Dep. I Secc. I
Sub Secc. A/N
Ficha No. ..... Confec. .....

PROSPERO, Juan C.
Apellidos Nombres

DOCUMENTOS: C/C. BZB 25872 **C/I.** .....
Serie No. No. Dpto.

OTROS DOC. .....
Pasaporte Lib. Enrol. etc.

NACIMIENTO: 22 años (1961) .....
Fecha Lugar

DOMICILIO: Dgo. Torres 4637 .....
Calle No. Teléf. Ciudad o Localidad

PROFESIÓN U OCUPACIÓN: Funcionario Salud Pública.

LUGAR: ..... **CARGO:** .....

IDEOLOGÍA POLÍTICA: ..... **CLASIFICACIÓN:** .....

DATOS COMPLEMENTARIOS .....
Est. Civil Cónyuge Hijos

.....
Otros familiares

FECHA	DOCUMENTOS	219708 ANTECEDENTES A REGISTRAR	Fs 2
8.1.76.	0001	- Afiliado al Partido Comunista con el Nº. 16661 de ingreso S/F. .(Microfilm incautado a Rodney Arismendi).- (EVALUACION: B-2). (AE)	, fech

Impreso en

JUNTA DE COMANDANTES EN JEFE 219709-3

S. I. D.

Dep. I Secc. I F3 1

Sub Secc. A/N

Ficha No. ..... Confec. .....

PROTTI, ... Garibaldi. .....
Apellidos Nombres

DOCUMENTOS: C/C. TBB. 668. ..... **C/I.** .....
Serie No. No. Dpto.

OTROS DOC. .....
Pasaporte Lib. Enrol. etc.

NACIMIENTO 34 años (1960) .....
Fecha Lugar

DOMICILIO: J.P. Varela 274 (Tacuarembó) .....
Calle No. Teléf. Ciudad o Localidad

PROFESIÓN U OCUPACIÓN: Campesino. .....

LUGAR: ..... **CARGO:** .....

IDEOLOGÍA POLÍTICA: ..... **CLASIFICACIÓN:** .....

DATOS COMPLEMENTARIOS .....
Est. Civil Cónyuge Hijos

.....
Otros familiares

FECHA	.DOCUMENTOS	219709 ANTECEDENTES A REGISTRAR	Fs2
8.1.76.	0001.	- Afiliado al Partido Comunista con el N°. 12668 , fech de ingreso S/F. .(Microfilm incautado a Rodney Aris mendi).- (EVALUACION: B-2). (AE)	

Impreso en

JUNTA DE COMANDANTES EN JEFE 219710-1

S. I. D.

Dep. I Secc. I

Sub Secc. A/N

Ficha No. ..... Confec. .....

PROVENZA, MOREIRA, León.

Apellidos Nombres

DOCUMENTOS: C/C. ..... **C/I.** .....

Serie No. No. Dpto.

OTROS DOC. .....

Pasaporte Lib. Enrol. etc.

NACIMIENTO: 45 años (1969)

Fecha Lugar

DOMICILIO: Juan J. Castro 2428.

Calle No. Teléf. Ciudad o Localidad

PROFESIÓN U OCUPACIÓN: ANCAP.

LUGAR: ..... **CARGO:** .....

IDEOLOGÍA POLÍTICA: ..... **CLASIFICACIÓN:** .....

DATOS COMPLEMENTARIOS .....

Est. Civil Cónyuge Hijos

.....

Otros familiares

FECHA	DOCUMENTOS	219710 ANTECEDENTES A REGISTRAR	532
8.1.76.	0001	- Afiliado al Partido Comunista con el Nº. 41305. de Ingreso. S/F. .(Microfilm incautado a Rodney Arismendi).- (EVALUACION: B-2). (AE)	

Impreso en

JUNTA DE COMANDANTES EN JEFE 219711-9 Dep. I 51 Secc. I

S. I. D. Sub Secc. A/N

Ficha No. ..... Confec. .....

PRUDENTE SILVEIRA, José W.
Apellidos Nombres

DOCUMENTOS: C/C. BMB 12912. **C/I.** .....
Serie No. No. Dpto.

OTROS DOC. .....
Pasaporte Lib. Enrol. etc.

NACIMIENTO: 35 años (1968) .....
Fecha Lugar

DOMICILIO: Tacuarembó 4187. .....
Calle No. Teléf. Ciudad o Localidad

PROFESIÓN U OCUPACIÓN: Viajante. .....

LUGAR: ..... **CARGO:** .....

IDEOLOGÍA POLÍTICA: ..... **CLASIFICACIÓN:** .....

DATOS COMPLEMENTARIOS .....
Est. Civil Cónyuge Hijos

.....
Otros familiares

FECHA	DOCUMENTOS	219711 ANTECEDENTES A REGISTRAR	Fs 2
8.1.76.	0001	- Afiliado al Partido Comunista con el N°. 32803 de ingreso S/F. .(Microfilm incautado a Rodney Arismendi).- (EVALUACION: B-2). (AE)	

Impreso en

B-1

JUNTA DE COMANDANTES EN JEFE 219712-7 Dep. I Secc. I

S. I. D. Sub Secc. A/N

Ficha No. ..... Confec. .....

RAMIREZ ..... Fermín .....
Apellidos Nombres

DOCUMENTOS: C/C. ..... **C/I.** .....
Serie No. No. Dpto.

OTROS DOC. .....
Pasaporte Lib. Enrol. etc.

NACIMIENTO .....
Fecha Lugar

DOMICILIO: .....
Calle No. Teléf. Ciudad o Localidad

PROFESIÓN U OCUPACIÓN: Obrero de la Lana .....

LUGAR: ..... **CARGO:** .....

IDEOLOGÍA POLÍTICA: ..... **CLASIFICACIÓN:** .....

DATOS COMPLEMENTARIOS .....
Est. Civil Cónyuge Hijos

.....
Otros familiares

B-2

FECHA	DOCUMENTOS	219712 ANTECEDENTES A REGISTRAR
8.1.76	001	- Afiliado al Partido Comunista con el Nº. 2511 , fecha de ingreso I.49 .(Microfilm incautado a Rodney Arismendi).- (EVALUACION: B-2). (UU)

Impreso en

B-1

JUNTA DE COMANDANTES EN JEFE 219713-5

S. I. D.

Dep. I Secc. I

Sub Secc. A/N

Ficha No. ..... Confec. .....

RAMIREZ de GANDINI ..... Emma .....
Apellidos Nombres

DOCUMENTOS: C/C RUB. 286 ..... C/I. .....
Serie No. No. Dpto.

OTROS DOC. .....
Pasaporte Lib. Enrol. etc.

NACIMIENTO 35 años en 1956 .....
Fecha Lugar

DOMICILIO: Avda. 40 Metros 2250 .....
Calle No. Teléf. Ciudad o Localidad

PROFESIÓN U OCUPACIÓN: Costurera .....

LUGAR: ..... **CARGO:** .....

IDEOLOGÍA POLÍTICA: ..... **CLASIFICACIÓN:** .....

DATOS COMPLEMENTARIOS .....
Est. Civil Cónyuge Hijos

.....
Otros familiares

B-2

FECHA	DOCUMENTOS	219713 ANTECEDENTES A REGISTRAR
8.1.76	001	- Afiliado al Partido Comunista con el Nº. 5644 , fecha de ingreso 1956 .(Microfilm incautado a Rodney Ariasendi).- (EVALUACION: B-2). (UU)

Impreso en

B-1

JUNTA DE COMANDANTES EN JEFE 219714-3 Dep. I Secc. I

S. I. D. Sub Secc. A/N

Ficha No. ..... Confec. .....

RAMIREZ DE LEON (Apellidos) ..... Ercides A. (Nombres) .....

DOCUMENTOS: C/C. ..... (Serie / No.) **C/I.** ..... (No. / Dpto.)

OTROS DOC. ..... (Pasaporte / Lib. Enrol. / etc.)

NACIMIENTO: 37 años 1959 ..... (Fecha / Lugar)

DOMICILIO: Copernico 5890 ..... (Calle / No. / Teléf. / Ciudad o Localidad)

PROFESIÓN U OCUPACIÓN: Metalurgico .....

LUGAR: ..... **CARGO:** .....

IDEOLOGÍA POLÍTICA: ..... **CLASIFICACIÓN:** .....

DATOS COMPLEMENTARIOS ..... (Est. Civil / Cónyuge / Hijos)

..... (Otros familiares)

B-2

FECHA	DOCUMENTOS	219714 ANTECEDENTES A REGISTRAR
8.1.76	001	- Afiliado al Partido Comunista con el Nº 10403 , fecha de ingreso 1959 .(Microfilm incautado a Rodney Arismendi).- (EVALUACION: B-2). (UU)

Impreso en

B-1

JUNTA DE COMANDANTES EN JEFE 219715-0

S. I. D.

Dep. I ..... Secc. I .....

Sub Secc. A/N .....

Ficha No. ..... Confec. .....

RAMIREZ DOBLES ..... Emilia Julia .....
Apellidos Nombres

DOCUMENTOS: C/C. CAA 18733 ..... **C/I.** .....
Serie No. No. Dpto.

OTROS DOC. .....
Pasaporte Lib. Enrol. etc.

NACIMIENTO: 37 años en 1968 .....
Fecha Lugar

DOMICILIO: Héctor Miranda y Monogal ..... Canelones .....
Calle No. Teléf. Ciudad o Localidad

PROFESIÓN U OCUPACIÓN: Labores .....

LUGAR: ..... **CARGO:** .....

IDEOLOGÍA POLÍTICA: ..... **CLASIFICACIÓN:** .....

DATOS COMPLEMENTARIOS .....
Est. Civil Cónyuge Hijos

.....
Otros familiares

FECHA	DOCUMENTOS	219715 ANTECEDENTES A REGISTRAR
8.1.76	001	Afiliado al Partido Comunista con el Nº. 30747 , fecha de ingreso 1968 .(Microfilm incautado a Rodney Arismendi).- (EVALUACION: B-2). (UU)

R-2

Impreso en

JUNTA DE COMANDANTES EN JEFE 219716-8 Dep. I B-1 Secc. I

S. I. D.

Sub Secc. A/N

Ficha No. ..... Confec. .....

..RAMIREZ..... ..Blanca.Azucena.....
Apellidos Nombres

DOCUMENTOS: C/C. ..BOB.7041..... **C/I.** .....
Serie No. No. Dpto.

OTROS DOC. .....
Pasaporte Lib. Enrol. etc.

NACIMIENTO: ..36.años.en.1964.....
Fecha Lugar

DOMICILIO: ...Pasaje.3621.....
Calle No. Teléf. Ciudad o Localidad

PROFESIÓN U OCUPACIÓN: ..Doméstica.....

LUGAR: ..... **CARGO:** .....

IDEOLOGÍA POLÍTICA: ..... **CLASIFICACIÓN:** .....

DATOS COMPLEMENTARIOS .....
Est. Civil Cónyuge Hijos

.....
Otros familiares

15-2

FECHA	DOCUMENTOS	219716 ANTECEDENTES A REGISTRAR
8.1.76	001 -	Afiliado al Partido Comunista con el Nº. 21350 , fecha de ingreso 1964 .(Microfilm incautado a Rodney Arismendi).- (EVALUACION: B-2). (UU)

Impreso en

B-1

JUNTA DE COMANDANTES EN JEFE 219717-6 Dep. I Secc. I

S. I. D. Sub Secc. A/N

Ficha No. ..... Confec. .....

RAMIREZ DE LEON ..... Balcardino .....
Apellidos Nombres

DOCUMENTOS: C/C. BUR 9421 ..... **C/I.** .....
Serie No. No. Dpto.

OTROS DOC. .....
Pasaporte Lib. Enrol. etc.

NACIMIENTO: 39 años en 1968 .....
Fecha Lugar

DOMICILIO: Millán 3536 .....
Calle No. Teléf. Ciudad o Localidad

PROFESIÓN U OCUPACIÓN: Obrero de la Construcción .....

LUGAR: ..... **CARGO:** .....

IDEOLOGÍA POLÍTICA: ..... **CLASIFICACIÓN:** .....

DATOS COMPLEMENTARIOS .....
Est. Civil Cónyuge Hijos

.....
Otros familiares

B-2

FECHA	DOCUMENTOS	219717 ANTECEDENTES A REGISTRAR
8.1.76	001 -	Afiliado al Partido Comunista con el Nº. 32611 , fecha de ingreso 1968 .(Microfilm incautado a Rodney Arismendi).- (EVALUACION: B-2). (UU)

Impreso en

B-4

JUNTA DE COMANDANTES EN JEFE
S. I. D.

219718-4

Dep. I Secc. I
Sub Secc. A/N
Ficha No. ..... Confec. .....

RAMIREZ de CENTURION ....Autelina.....
Apellidos Nombres

DOCUMENTOS: C/C. ..... **C/I.** .....
Serie No. No. Dpto.

OTROS DOC. .....
Pasaporte Lib. Enrol. etc.

NACIMIENTO: ...59 años en 1968.....
Fecha Lugar

DOMICILIO: ..Sebastopol 5283.....
Calle No. Teléf. Ciudad o Localidad

PROFESIÓN U OCUPACIÓN: ...Ama de Casa.....

LUGAR: ..... **CARGO:** .....

IDEOLOGÍA POLÍTICA: ..... **CLASIFICACIÓN:** .....

DATOS COMPLEMENTARIOS .....
Est. Civil Cónyuge Hijos

.....
Otros familiares

B-2

FECHA	DOCUMENTOS	219718 ANTECEDENTES A REGISTRAR
8.1.76	001	Afiliado al Partido Comunista con el Nº. 32263 , fecha de ingreso 1968 .(Microfilm incautado a Rodney Ariasmendi).- (EVALUACION: B-2). (UU)

Impreso en

JUNTA DE COMANDANTES EN JEFE
S. I. D.

219719-2

Dep. I Secc. I
Sub Secc. A/N
Ficha No. ..... Confec. 17.3.84

RAMIREZ de REY ..... Aurora .....
Apellidos Nombres

DOCUMENTOS: C/C. BVB 3721 ..... C/I. .....
Serie No. No. Dpto.

OTROS DOC. .....
Pasaporte Lib. Enrol. etc.

NACIMIENTO .....
Fecha Lugar

DOMICILIO: Carlos Ma. Ramirez 319 .....
Calle No. Teléf. Ciudad o Localidad

PROFESIÓN U OCUPACIÓN: Obrero de frigorifico .....

LUGAR: ..... **CARGO:** .....

IDEOLOGÍA POLÍTICA: ..... **CLASIFICACIÓN:** .....

DATOS COMPLEMENTARIOS .....
Est. Civil Cónyuge Hijos

.....
Otros familiares

FECHA	DOCUMENTOS	219719 ANTECEDENTES A REGISTRAR
8.1.76	001	- Afiliado al Partido Comunista con el Nº.7916 , fech de ingreso 22.11.57 [illegible] tado a Rodney Ari mendi).- (EVALUACION: B-2). (UU)

Impreso en [illegible]

JUNTA DE COMANDANTES EN JEFE 219720-0

S. I. D.

Dep. I 851 Secc. I

Sub Secc. A/N

Ficha No. ..... Confec. .....

RAMIREZ ..... Aurelio .....
Apellidos Nombres

DOCUMENTOS: C/C. ..... C/I. .....
Serie No. No., Dpto.

OTROS DOC. .....
Pasaporte Lib. Enrol. etc.

NACIMIENTO ...56 años en 1967..... Español .....
Fecha Lugar

DOMICILIO: ...25 de Mayo ..... Canelones .....
Calle No. Teléf. Ciudad o Localidad

PROFESIÓN U OCUPACIÓN: ...Albañil.....

LUGAR: ..... CARGO: .....

IDEOLOGÍA POLÍTICA: ..... CLASIFICACIÓN: .....

DATOS COMPLEMENTARIOS .....
Est. Civil Cónyuge Hijos

.....
Otros familiares

FECHA	DOCUMENTOS	219720 ANTECEDENTES A REGISTRAR
871.76	001	Afiliado al Partido Comunista con el N°. 29211 , fecha de greso 1967 .(Microfilm incautado a Rodney Arismendi).- (EVALUACION: B-2). (UU)

Impreso en

JUNTA DE COMANDANTES EN JEFE
S. I. D.

219721-8

Dep. I FSI Secc. I
Sub Secc. A/N
Ficha No. ..... Confec. .....

RAMIREZ ..... Arcangel .....
Apellidos Nombres

DOCUMENTOS: C/C. BDB 1541 ..... C/I. .....
Serie No. No. Dpto.

OTROS DOC. .....
Pasaporte Lib. Enrol. etc.

NACIMIENTO: 29 años en 1969 .....
Fecha Lugar

DOMICILIO: Suarez ..... Canelones .....
Calle No. Teléf. Ciudad o Localidad

PROFESIÓN U OCUPACIÓN: Herrero .....

LUGAR: UTE ..... **CARGO:** .....

IDEOLOGÍA POLÍTICA: ..... **CLASIFICACIÓN:** .....

DATOS COMPLEMENTARIOS .....
Est. Civil Cónyuge Hijos

.....
Otros familiares

FECHA	DOCUMENTOS	219721 ANTECEDENTES A REGISTRAR
8.1.76	001	- Afiliado al Partido Comunista con el Nº. 37383 de greso 1969 .(Microfilm incautado a Rodney Arismendi).- (EVALUACION: B-2). (UU)

Impreso en

JUNTA DE COMANDANTES EN JEFE 219722-6 Dep. I Esl Secc. I

S. I. D. Sub Secc. A/N

Ficha No. ..... Confec. .....

RAMIREZ CEBALLOS (Apellidos) Antonio (Nombres)

DOCUMENTOS: C/C. CDA 18862 (Serie / No.) **C/I.** ..... (No. / Dpto.)

OTROS DOC. ..... (Pasaporte / Lib. Enrol. / etc.)

NACIMIENTO 42 años en 1968 (Fecha / Lugar)

DOMICILIO: 17 Metros (E) Elías R gules y Ruta 67 (Calle / No. / Teléf.) Canelones (Ciudad o Localidad)

PROFESIÓN U OCUPACIÓN: Vendedor de Revistas de EPU

LUGAR: ..... **CARGO:** .....

IDEOLOGÍA POLÍTICA: ..... **CLASIFICACIÓN:** .....

DATOS COMPLEMENTARIOS ..... (Est. Civil / Cónyuge / Hijos)

..... (Otros familiares)

FECHA	DOCUMENTOS	219722 ANTECEDENTES A REGISTRAR
8.1.76	001	Afiliado al Partido Comunista con el Nº. 30960 , fecha de greso 1968 .(Microfilm incautado a Rodney Ariasmendi).- (EVALUACION: B-2). (UU)

Impreso en

JUNTA DE COMANDANTES EN JEFE 219723-4

S. I. D.

Dep. I Secc. I

Sub Secc. A/N

Ficha No. ..... Confec. .....

..RAMIREZ..... .....Anibal.....
Apellidos Nombres

DOCUMENTOS: C/C. .BSB.7293..... **C/I.**.....
Serie No. No. Dpto.

OTROS DOC. .....
Pasaporte Lib. Enrol. etc.

NACIMIENTO ...20.años.en.1965.....
Fecha Lugar

DOMICILIO: ...Juan.J..Aguiar.4092.....
Calle No. Teléf. Ciudad o Localidad

PROFESIÓN U OCUPACIÓN: ..Empleado.....

LUGAR: ..MC..GREGOR..... **CARGO:** .....

IDEOLOGÍA POLÍTICA: ..... **CLASIFICACIÓN:**.....

DATOS COMPLEMENTARIOS .....
Est. Civil Cónyuge Hijos

.....
Otros familiares

FECHA	DOCUMENTOS	219723 ANTECEDENTES A REGISTRAR
8.1.76	001	- Afiliado al Partido Comunista con el Nº. 23970 , fecha de ingreso 1965 .(Microfilm incautado a Rodney Arias Mendi).- (EVALUACION: B-2). (UU)

Impreso en

JUNTA DE COMANDANTES EN JEFE 219724-2 Dep. I Secc. I

S. I. D. Sub Secc. A/N

Ficha No. ..... Confec. .....

RAMIREZ de SCOPELLI ..... América .....
Apellidos Nombres

DOCUMENTOS: C/C. BUB. 7200 ..... **C/I.** .....
Serie No. No. Dpto.

OTROS DOC. .....
Pasaporte Lib. Enrol. etc.

NACIMIENTO: 40 años en 1956 .....
Fecha Lugar

DOMICILIO: Avda. 40 Metros 2250 .....
Calle No. Teléf. Ciudad o Localidad

PROFESIÓN U OCUPACIÓN: Labores .....

LUGAR: ..... **CARGO:** .....

IDEOLOGÍA POLÍTICA: ..... **CLASIFICACIÓN:** .....

DATOS COMPLEMENTARIOS .....
Est. Civil Cónyuge Hijos

.....
Otros familiares

FECHA	DOCUMENTOS	219724 ANTECEDENTES A REGISTRAR
8.1.76	001	- Afiliado al Partido Comunista con el Nº. 5643 , fecha de ingreso 1956 . (Microfilm incautado a Rodney Arismendi).- (EVALUACION: B-2). (UU)

Impreso en

JUNTA DE COMANDANTES EN JEFE 219725-9 Dep. I TS1 Secc. I

S. I. D.

Sub Secc. A/N

Ficha No. ..... Confec. .....

RAMILO DA COSTA ..... Myriam .....
Apellidos Nombres

DOCUMENTOS: C/C. ..... **C/I.** .....
Serie No. No. Dpto.

OTROS DOC. .....
Pasaporte Lib. Enrol. etc.

NACIMIENTO: 22 años en 1968 .....
Fecha Lugar

DOMICILIO: Cno. del Andaluz Km. 4.500 ..... Canelones .....
Calle No. Teléf. Ciudad o Localidad

PROFESIÓN U OCUPACIÓN: Colchonero .....

LUGAR: ..... **CARGO:** .....

IDEOLOGÍA POLÍTICA: ..... **CLASIFICACIÓN:** .....

DATOS COMPLEMENTARIOS .....
Est. Civil Cónyuge Hijos

.....
Otros familiares

FECHA	DOCUMENTOS	219725 ANTECEDENTES A REGISTRAR
8.1.76	001	- Afiliado al Partido Comunista con el Nº. 31229 , fecha de ingreso 1968 .(Microfilm incautado a Rodney Arismendi).- (EVALUACION: B-2). (UU)

Impreso en

JUNTA DE COMANDANTES EN JEFE 219726-7 Dep. I Secc. I

S. I. D.

Sub Secc. A/N

Ficha No. ..... Confec. .....

RAMAS ..... Carlos M .....
Apellidos Nombres

DOCUMENTOS: C/C. ..... **C/I.** .....
Serie No. No. Dpto.

OTROS DOC. .....
Pasaporte Lib. Enrol. etc.

NACIMIENTO 37 años en 1968 .....
Fecha Lugar

DOMICILIO: Santiago Figueredo 3722 ..... Canelones .....
Calle No. Teléf. Ciudad o Localidad

PROFESIÓN U OCUPACIÓN: Frigorifico .....

LUGAR: FRIMACAR ..... **CARGO:** .....

IDEOLOGÍA POLÍTICA: ..... **CLASIFICACIÓN:** .....

DATOS COMPLEMENTARIOS .....
Est. Civil Cónyuge Hijos

.....
Otros familiares

R2

FECHA	DOCUMENTOS	219726 ANTECEDENTES A REGISTRAR
8.1.76	001	Afiliado al Partido Comunista con el Nº.31111 de ingreso 1968 .(Microfilm incautado a Rodney Arias Mendi).- (EVALUACION: B-2). (UU)

Impreso en

JUNTA DE COMANDANTES EN JEFE 219727-5 Dep. I FS-1 Secc. I

S. I. D. Sub Secc. A/N

Ficha No. ..... Confec. .....

AVILA (1) 18.03.84

BALDOMIR NAVARRO Alfredo

Apellidos Nombres

DOCUMENTOS: C/C. ..... C/I. .....

Serie No. No. Dpto.

OTROS DOC. .....

Pasaporte Lib. Enrol. etc.

NACIMIENTO .....

Fecha Lugar

DOMICILIO: .....

Calle No. Teléf. Ciudad o Localidad

PROFESIÓN U OCUPACIÓN: .....

LUGAR: ..... CARGO: .....

IDEOLOGÍA POLÍTICA: ..... CLASIFICACIÓN: .....

DATOS COMPLEMENTARIOS .....

Est. Civil Cónyuge Hijos

.....

Otros familiares

FECHA	DOCUMENTOS	219727 ANTECEDENTES A REGISTRAR Fs.2
18.03.84	D.31852 Pág.2564	-23.08.74- Figura en una lista de ciudadanos que efectuaron trámites en el Consulado de nuestro país en Santiago de Chile. EVAL.A-1 (P).
3.7.984	2025/79 Pág.004	13.7.79: En la fecha se establece como Jefe de tupamaros en Portugal, manteniendo contactos con terroristas alemanes y españoles. En la ciudad de Suecia mantuvo contactos con Eduardo Daniel FERNANDEZ ARTEGOITIA.- Eval.A-1.-(FE)

Impreso en

JUNTA DE COMANDANTES EN JEFE

S. I. D.

219728-3

Dep. I FS-1 Secc. I

Sub Secc. A/N

Ficha No. ..... Confec. 18.03.84

BALESTRAZZI FERNANDEZ Carlos
Apellidos Nombres

DOCUMENTOS: C/C. ..... C/I. .....
Serie No. No. Dpto.

OTROS DOC. .....
Pasaporte Lib. Enrol. etc.

NACIMIENTO: .....
Fecha Lugar

DOMICILIO: .....
Calle No. Teléf. Ciudad o Localidad

PROFESIÓN U OCUPACIÓN: .....

LUGAR: ..... CARGO: .....

IDEOLOGÍA POLÍTICA: ..... CLASIFICACIÓN: .....

DATOS COMPLEMENTARIOS .....
Est. Civil Cónyuge Hijos

.....
Otros familiares

FECHA	DOCUMENTOS	219728 ANTECEDENTES A REGISTRAR 432
18.03.84	.D.31852 Pág.2575 2576.	-28.11.74- Se encuentra en el Penal de Punta Carretas. Categoría Especial y a disposición del J.M.I.de 4to. Turno. EVAL.A-1 (P).-

Impreso en

JUNTA DE COMANDANTES EN JEFE 219729-1 Dep. I F1 Secc. I

S. I. D.

Sub Secc. A/N

Ficha No. ..... Confec. 18.3.84

BARRIOS (Apellidos) Hugo (Nombres)

DOCUMENTOS: C/C. ..... (Serie / No.) **C/I.** 27.758(Durazno) (No. / Dpto.)

OTROS DOC. ..... (Pasaporte / Lib. Enrol. / etc.)

NACIMIENTO: 4.6.52 (Fecha) Durazno (Lugar)

DOMICILIO: Dante 2217. (Calle / No. / Teléf. / Ciudad o Localidad)

PROFESIÓN U OCUPACIÓN: Estudiante del IPA

LUGAR: ..... **CARGO:** .....

IDEOLOGÍA POLÍTICA: ..... **CLASIFICACIÓN:** .....

DATOS COMPLEMENTARIOS ..... (Est. Civil / Cónyuge / Hijos)

..... (Otros familiares)

E2

FECHA	DOCUMENTOS	219729 ANTECEDENTES A REGISTRAR
18.3.84	31852/83 Pág.2508	-Se allanó su domicilio en presunción de encontrar a Ciro BANEGAS(a)DANIEL.Eval:A-1.(KE)

Impreso en

JUNTA DE COMANDANTES EN JEFE 219730-9

S. I. D.

Dep. I Secc. I

Sub Secc. A/N

Ficha No. ..... Confec. 18.3.84

BARRIOS JALUFF (Apellidos) Isabel (Nombres)

DOCUMENTOS: C/C. ..... (Serie / No.) C/I. 557.490 (No. / Dpto.)

OTROS DOC. ..... (Pasaporte / Lib. Enrol. / etc.)

NACIMIENTO: 16.7.921. (Fecha) ..... (Lugar)

DOMICILIO: Gral.Flores 5232 (Calle / No.) ..... (Teléf.) ..... (Ciudad o Localidad)

PROFESIÓN U OCUPACIÓN: .....

LUGAR: ..... CARGO: .....

IDEOLOGÍA POLÍTICA: ..... CLASIFICACIÓN: .....

DATOS COMPLEMENTARIOS ..... (Est. Civil / Cónyuge / Hijos)

..... (Otros familiares)

F2

FECHA	DOCUMENTOS	219730 ANTECEDENTES A REGISTRAR
18.3.84	31852/83 Pág.2510	-Visita en el E.M.R.Nro.2 a la detenida Haydee Estela JALUFF BARRIOS(Madre.)Eval:A-1.(KE)

Impreso en

JUNTA DE COMANDANTES EN JEFE

S. I. D.

219731-7

F1

Dep. I Secc. I

Sub Secc. A/N

Ficha No. ..... Confec. 18.3.8

BAIDUC NICOLAE (Apellidos) Vladimir (Nombres)

DOCUMENTOS: C/C. ..... (Serie) (No.) c/I. 562.623. (No.) (Dpto.)

OTROS DOC. ..... (Pasaporte) (Lib. Enrol.) (etc.)

NACIMIENTO: 12.2.04. (Fecha) Hotin(RUMANIA (Lugar)

DOMICILIO: Oficial 3 8109. (Calle) (No.) (Teléf.) (Ciudad o Localidad)

PROFESIÓN U OCUPACIÓN: Jubilado de AFE

LUGAR: ..... CARGO: .....

IDEOLOGÍA POLÍTICA: ..... CLASIFICACIÓN: P.C.

DATOS COMPLEMENTARIOS .....

Hijo de:Marta (Est. Civil) (Cónyuge) (Hijos)

..... (Otros familiares)

F2

FECHA	DOCUMENTOS	219731 ANTECEDENTES A REGISTRAR
18.3.84	31852/83 Pág.2515 y 2516	-Daba cobertura al clandestino Dary MENDIONDO VIDART (a) "VIDAL".Miembro del Partido Comunista.No fue detenido.Eval: -1.(KE)

Impreso en

JUNTA DE COMANDANTES EN JEFE 219732-5 Dep. I 11 Secc. I

S. I. D. Sub Secc. A/N

Fichs No. ..... Confec. 18.3.8

BAIGARIBAN (Apellidos) José-María (Nombres)

DOCUMENTOS: C/C. ..... (Serie / No.) **C/I.** 949.416 (No. / Dpto.)

OTROS DOC. ..... (Pasaporte / Lib. Enrol. / etc.)

NACIMIENTO: 15.12.05. (Fecha) España (Lugar)

DOMICILIO: Pedro Giraldo 4991. (Calle / No. / Teléf. / Ciudad o Localidad)

PROFESIÓN U OCUPACIÓN: Comercio de Tienda

LUGAR: ..... **CARGO:** .....

IDEOLOGÍA POLÍTICA: ..... **CLASIFICACIÓN:** .....

DATOS COMPLEMENTARIOS ..... (Est. Civil / Cónyuge / Hijos)

..... (Otros familiares)

Fz

FECHA	DOCUMENTOS	219732 ANTECEDENTES A REGISTRAR
18.3.84	31952/83 Pág.2519 2520	-2.9.71: Fue detenido en relación a los disturbios ocurridos en la participación de Obreros Textiles. el día 1.9.71. Fue puesto en libertad por Orden Superior. Eval:a-1.(KE)

Impreso en

JUNTA DE COMANDANTES EN JEFE 219733-3

S. I. D.

Dep. I 11 Secc. I

Sub Secc. A/N

Ficha No. ..... Confec. 18.3.84

BAISON BARBOZA — Apellidos

Susana Anahí — Nombres

DOCUMENTOS: C/C. ..... Serie ..... No. **C/I.** 1.890.951. No. Dpto.

OTROS DOC. ..... Pasaporte ..... Lib. Enrol. ..... etc.

NACIMIENTO 7 años(menor)(1976) Fecha Lugar

DOMICILIO: ..... Calle No. Teléf. Ciudad o Localidad

PROFESIÓN U OCUPACIÓN: .....

LUGAR: ..... **CARGO:** .....

IDEOLOGÍA POLÍTICA: ..... **CLASIFICACIÓN:** .....

DATOS COMPLEMENTARIOS ..... Est. Civil Cónyuge Hijos

..... Otros familiares

F2

FECHA	DOCUMENTOS	219733 ANTECEDENTES A REGISTRAR
18.3.84	31852/83 Pág.2522/ 23.	-17.3.76:Asilada en la Emb.de México. -25.6.76:Abandonó el País.Eval:A-1.(KE)

Impreso en

JUNTA DE COMANDANTES EN JEFE 219734-1 F1

S. I. D.

Dep. I Secc. I

Sub Secc. A/N

Ficha No. ..... Confec. 18.3.84

BALBI ..... Uberfil .....

Apellidos Nombres

DOCUMENTOS: C/C. ..... **C/I.** .....

Serie No. No. Dpto.

OTROS DOC. .....

Pasaporte. Lib. Enrol. etc.

NACIMIENTO .....

Fecha Lugar

DOMICILIO: Juan María Perez 2680 Ap.202 .....

Calle No. Teléf. Ciudad o Localidad

PROFESIÓN U OCUPACIÓN: .....

LUGAR: ..... **CARGO:** .....

IDEOLOGÍA POLÍTICA: ..... **CLASIFICACIÓN:** .....

DATOS COMPLEMENTARIOS .....

Est. Civil Cónyuge Hijos

.....

Otros familiares

F2

FECHA	DOCUMENTOS	219734 ANTECEDENTES A REGISTRAR
18.3.84	31852/83 Pág.2547	-Su nombre y dirección aparecieron en una libreta incautada en la AGENCIA SINJUA(CHINA POPULAR) en los 1ros.días del mes dejulio/72,cuando se procedió a retirar un cajón con rollos de películas por parte de OCOA.Eval:A-1.(KE)

Impreso en

JUNTA DE COMANDANTES EN JEFE 219735-8 FM

S. I. D.

Dep. I Secc. I

Sub Secc. A/N

Ficha No. ..... Confec. .....

RAMIREZ CANTO DE LEON, Olga.

Apellidos Nombres

DOCUMENTOS: C/C. MBD. 9466 **C/I.** .....

Serie No. No. Dpto.

OTROS DOC. .....

Pasaporte Lib. Enrol. etc.

NACIMIENTO 36 años (1971) .....

Fecha Lugar

DOMICILIO: Paysandú y J.P.Varela 686.

Calle No. Teléf. Ciudad o Localidad

PROFESIÓN U OCUPACIÓN: Primaria.

LUGAR: ..... **CARGO:** .....

IDEOLOGÍA POLÍTICA: ..... **CLASIFICACIÓN:** .....

DATOS COMPLEMENTARIOS .....

Est. Civil Cónyuge Hijos

.....

Otros familiares

FECHA	DOCUMENTOS	219735 ANTECEDENTES A REGISTRAR
22.5.76	01719	- Afiliado al Partido Comunista con el Nº. 55579 , fech de greso 4.6.71. incautado a Rodney Ari menai).- (EVALUACION: [illegible] (AE)

Impreso en

JUNTA DE COMANDANTES EN JEFE — 219736-6 — Dep. I — Secc. I

S. I. D. — Sub Secc. A/N

Ficha No. ..... Confec. .....

RAMIREZ, (Apellidos) Oscar. (Nombres)

DOCUMENTOS: C/C. BZA. 10030 (Serie / No.) C/I. ..... (No. / Dpto.)

OTROS DOC. ..... (Pasaporte / Lib. Enrol. / etc.)

NACIMIENTO: 35 años (1964.) (Fecha / Lugar)

DOMICILIO: Grafí 1034 (Calle / No. / Teléf. / Ciudad o Localidad)

PROFESIÓN U OCUPACIÓN: Obrero Frigorífico.

LUGAR: ..... CARGO: .....

IDEOLOGÍA POLÍTICA: ..... CLASIFICACIÓN: .....

DATOS COMPLEMENTARIOS ..... (Est. Civil / Cónyuge / Hijos)

..... (Otros familiares)

FECHA	DOCUMENTOS	219736 ANTECEDENTES A REGISTRAR
8.1.76.	0001	- Afiliado al Partido Comunista con el Nº. S/N de greso S/F [illegible] utado a Rodney A mendi).- (EVALUACION: B-2). (AE)

Impreso en

JUNTA DE COMANDANTES EN JEFE 219737-4

S. I. D.

Dep. I P1 Secc. I

Sub Secc. A/N

Ficha No. ..... Confec. .....

RAMIREZ, Olga S.

Apellidos Nombres

DOCUMENTOS: C/C. ..... C/I. .....

Serie No. No. Dpto.

OTROS DOC. .....

Pasaporte Lib. Enrol. etc.

NACIMIENTO 31 años(1968) .....

Fecha Lugar

DOMICILIO: De la Marina 138 .....

Calle No. Teléf. Ciudad o Localidad

PROFESIÓN U OCUPACIÓN: Ama de casa.

LUGAR: ..... CARGO: .....

IDEOLOGÍA POLÍTICA: ..... CLASIFICACIÓN: .....

DATOS COMPLEMENTARIOS .....

Est. Civil Cónyuge Hijos

.....

Otros familiares

FECHA	DOCUMENTOS	219737 ANTECEDENTES A REGISTRAR
8.1.76.	0001	Afiliado al Partido Comunista con el Nº 32524 de greso S/F [illegible] , fech mendi).- (EVALUACION: B-2). (AE) [illegible] tado a Rodney Aris
2/7/984	--------	Se contestó Memo. (A) Nº 1255/984 para el dpto. II/[redacted] (MS)

Impreso en [redacted]

JUNTA DE COMANDANTES EN JEFE 219738-2

S. I. D.

Dep. I Secc. I

Sub Secc. A/N

Ficha No. ..... Confec. .....

ESV

RAMIREZ, Nelson

Apellidos Nombres

DOCUMENTOS: C/C. VBA. 16640 **C/I.** .....

Serie No. No. Dpto.

OTROS DOC. .....

Pasaporte Lib. Enrol. etc.

NACIMIENTO 29 años (1968) .....

Fecha Lugar

DOMICILIO: Juan Castro 4628 .....

Calle No. Teléf. Ciudad o Localidad

PROFESIÓN U OCUPACIÓN: Metalúrgico.

LUGAR: ..... **CARGO:** .....

IDEOLOGÍA POLÍTICA: ..... **CLASIFICACIÓN:** .....

DATOS COMPLEMENTARIOS .....

Est. Civil Cónyuge Hijos

.....

Otros familiares

FECHA	DOCUMENTOS	219738 ANTECEDENTES A REGISTRAR
8.1.76.	0001	- Afiliado al Partido Comunista con el Nº 31543 , fec[illegible] de [illegible]greso S/F [illegible]tado a Rodney Ar[illegible] mendi).- (EVALUACION: B-2). (AE)

Impreso en

JUNTA DE COMANDANTES EN JEFE 219739-0 Dep. I Secc. I

S. I. D. Sub Secc. A/N

Ficha No. ..... Confec. .....

RAMIREZ, Miguel Marcelino

Apellidos Nombres

DOCUMENTOS: C/C. NBH 5575. **C/I.** .....

Serie No. No. Dpto.

OTROS DOC. .....

Pasaporte Lib. Enrol. etc.

NACIMIENTO 42 años(1965) .....

Fecha Lugar

DOMICILIO: Dunna 4061 .....

Calle No. Teléf. Ciudad o Localidad

PROFESIÓN U OCUPACIÓN: Construcción.

LUGAR: ..... **CARGO:** .....

IDEOLOGÍA POLÍTICA: ..... **CLASIFICACIÓN:** .....

DATOS COMPLEMENTARIOS .....

Est. Civil Cónyuge Hijos

.....

Otros familiares

FECHA	DOCUMENTOS	219739 ANTECEDENTES A REGISTRAR
8.1.76.	0001	- Afiliado al Partido Comunista con el Nº. S/N , fecha de ingreso S/F .(Microfilm incautado a Rodney Arismendi).- (EVALUACION: B-2). (AE)

Impreso en

TSI

JUNTA DE COMANDANTES EN JEFE 219740-8 Dep. I Secc. I

S. I. D. Sub Secc. A/N

Ficha No. ..... Confec. .....

RAMIREZ, Lecaidas Arsenio.

Apellidos Nombres

DOCUMENTOS: C/C. ..... **C/I.** .....

Serie No. No. Dpto.

OTROS DOC. .....

Pasaporte Lib. Enrol. etc.

NACIMIENTO: 41 años(1967) .....

Fecha Lugar

DOMICILIO: Yugoeslavia 496. .....

Calle No. Teléf. Ciudad o Localidad

PROFESIÓN U OCUPACIÓN: Empleado MATUTINA. .....

LUGAR: ..... **CARGO:** .....

IDEOLOGÍA POLÍTICA: ..... **CLASIFICACIÓN:** .....

DATOS COMPLEMENTARIOS .....

Est. Civil Cónyuge Hijos

.....

Otros familiares

FECHA	DOCUMENTOS	219740 ANTECEDENTES A REGISTRAR
8.1.76.	0001	- Afiliado al Partido Comunista con el Nº. 26995. , fe de greso S/F . [illegible] cando a Rodney A. menai).- (EVALUACION: B-2). (AE)

Impreso en

JUNTA DE COMANDANTES EN JEFE 219741-6

S. I. D.

FJ/

Dep. I Secc. I

Sub Secc. A/N

Ficha No. ..... Confec. .....

RAMIREZ DE RUIZ, Leides.

Apellidos Nombres

DOCUMENTOS: C/C. ..... **C/I.** .....

Serie No. No. Dpto.

OTROS DOC. .....

Pasaporte Lib. Enrol. etc.

NACIMIENTO: 20 años (1963) .....

Fecha Lugar

DOMICILIO: J.José Aguirar 4092. .....

Calle No. Teléf. Ciudad o Localidad

PROFESIÓN U OCUPACIÓN: Empleado Zapatería. .....

LUGAR: ..... **CARGO:** .....

IDEOLOGÍA POLÍTICA: ..... **CLASIFICACIÓN:** .....

DATOS COMPLEMENTARIOS .....

Est. Civil Cónyuge Hijos

.....

Otros familiares

B2

FECHA	DOCUMENTOS	219741 ANTECEDENTES A REGISTRAR
8.1.76.	0001	- Afiliado al Partido Comunista con el Nº. 20083. , fe de greso S/F [illegible] ado a Rodney mendi).- (EVALUACION: B-2). (AE)

Impreso en [illegible]

FJV

JUNTA DE COMANDANTES EN JEFE 219742-4 Dep. I Secc. I

S. I. D. Sub Secc. A/N

Ficha No. ..... Confec. .....

RAMIREZ DE TAMAGNO, Lidia A.

Apellidos Nombres

DOCUMENTOS: C/C. ..... **C/I.** .....

Serie No. No. Dpto.

OTROS DOC. .....

Pasaporte Lib. Enrol. etc.

NACIMIENTO 35 años (1969) .....

Fecha Lugar

DOMICILIO: Ruperto Perez Martínez 1181. .....

Calle No. Teléf. Ciudad o Localidad

PROFESIÓN U OCUPACIÓN: Ama de casa. .....

LUGAR: ..... **CARGO:** .....

IDEOLOGÍA POLÍTICA: ..... **CLASIFICACIÓN:** .....

DATOS COMPLEMENTARIOS .....

Est. Civil Cónyuge Hijos

.....

Otros familiares

FECHA	DOCUMENTOS	219742 ANTECEDENTES A REGISTRAR
8.1.76	0001	- Afiliado al Partido Comunista con el N° 40597 , fecha de ingreso S/F [illegible] incautado a Rodney Ariemendi).- (EVALUACION: B-2). (AE)

Impreso en [illegible]

JUNTA DE COMANDANTES EN JEFE 219743-2

S. I. D.

Dep. I Secc. I

Sub Secc. A/N

Ficha No. ..... Confec. .....

RAMIREZ, Luz del Alba.

Apellidos Nombres

DOCUMENTOS: C/C. ..... **C/I.** .....

Serie No. No. Dpto.

OTROS DOC. .....

Pasaporte Lib. Enrol. etc.

NACIMIENTO: 42. años. (1968) .....

Fecha Lugar

DOMICILIO: Real 4563. .....

Calle No. Teléf. Ciudad o Localidad

PROFESIÓN U OCUPACIÓN: Ama de casa. .....

LUGAR: ..... **CARGO:** .....

IDEOLOGÍA POLÍTICA: ..... **CLASIFICACIÓN:** .....

DATOS COMPLEMENTARIOS .....

Est. Civil Cónyuge Hijos

.....

Otros familiares

FRL

FECHA	DOCUMENTOS	219743 ANTECEDENTES A REGISTRAR
8.1.76.	0001	- Afiliado al Partido Comunista con el no. 31405. , fec de ingreso S/F [illegible] do a Rodney Ari mendi).- (EVAL[illegible] AE)

Impreso en

JUNTA DE COMANDANTES EN JEFE
S. I. D.

219744-0

Dep. I Secc. I
Sub Secc. A/N
Ficha No. ..... Confec. .....

RAMIREZ GALI, Luis Alberto.
Apellidos Nombres

DOCUMENTOS: C/C. BBA. 24957 **C/I.** .....
Serie No. No. Dpto.

OTROS DOC. .....
Pasaporte Lib. Enrol. etc.

NACIMIENTO 18 años(1969) .....
Fecha Lugar

DOMICILIO: Cno. de Andaluz .....
Calle No. Teléf. Ciudad o Localidad

PROFESIÓN U OCUPACIÓN: Jornalero.

LUGAR: ..... **CARGO:** .....

IDEOLOGÍA POLÍTICA: ..... **CLASIFICACIÓN:** .....

DATOS COMPLEMENTARIOS .....
Est. Civil Cónyuge Hijos

.....
Otros familiares

FECHA	DOCUMENTOS	219744 ANTECEDENTES A REGISTRAR
8.1.76.	0001	Afiliado al Partido [illegible] 4103 , fech de [illegible]greso S/F [illegible] Rodney Ari[illegible] mendi).- (EVALU[illegible] AE

Impreso en [illegible]

JUNTA DE COMANDANTES EN JEFE **219745-7**

S. I. D.

Dep. I Secc. I

Sub Secc. A/N

Ficha No. ..... Confec. .....

RAMIREZ MENDEZ, María B.

Apellidos — Nombres

DOCUMENTOS: C/C. AAB 4290 **C/I.** .....

Serie No. No. Dpto.

OTROS DOC. .....

Pasaporte Lib. Enrol. etc.

NACIMIENTO .....

Fecha Lugar

DOMICILIO: Vilaerdebó 1269 .....

Calle No. Teléf. Ciudad o Localidad

PROFESIÓN U OCUPACIÓN: .....

LUGAR: ..... **CARGO:** .....

IDEOLOGÍA POLÍTICA: ..... **CLASIFICACIÓN:** .....

DATOS COMPLEMENTARIOS .....

Est. Civil Cónyuge Hijos

Comité: Atahualpa 12 y 19 Zona: F.I. Observaciones: Hecho por Goberna.

Otros familiares

FECHA	DOCUMENTOS	219745 ANTECEDENTES A REGISTRAR
2.10.83.	30923/072 013.	Afiliado al Partido Comunista con el Nº. S/[illegible] de greso S/F [illegible] ,fecha mendi).- (EVALUACION [illegible] AE)

Impreso en [illegible]

JUNTA DE COMANDANTES EN JEFE 219746-5

S. I. D.

Dep. I FJ1 Secc. I

Sub Secc. A/N

Ficha No. ..... Confec. .....

RAMIREZ DE FLORENCIO, Lea.
Apellidos Nombres

DOCUMENTOS: C/C. ABB 2695 **C/I.** .....
Serie No. No. Dpto.

OTROS DOC. .....
Pasaporte Lib. Enrol. etc.

NACIMIENTO: 52 años(1958) .....
Fecha Lugar

DOMICILIO: Delta del Tigre. .....
Calle No. Teléf. Ciudad o Localidad

PROFESIÓN U OCUPACIÓN: Jubilada-Peluquera.

LUGAR: ..... **CARGO:** .....

IDEOLOGÍA POLÍTICA: ..... **CLASIFICACIÓN:** .....

DATOS COMPLEMENTARIOS .....
Est. Civil Cónyuge Hijos

.....
Otros familiares

42

FECHA	DOCUMENTOS	219746 ANTECEDENTES A REGISTRAR
8.1.76.	0001	- Afiliado al Partido Comunista con el Nº30606 , fecha de ingreso S/F . Microfilm inutilizado a Rodney Arismendi).- (EVALUACION: B-2). (AE)

Impreso en

JUNTA DE COMANDANTES EN JEFE 219747-3 Dep. I 751 Secc. I

S. I. D.

Sub Secc. A/N

Ficha No. ..... Confec. .....

RAMIREZ, Juan Félix

Apellidos Nombres

DOCUMENTOS: C/C. NAB 6215 **C/I.** .....

Serie No. No. Dpto.

OTROS DOC. .....

Pasaporte Lib. Enrol. etc.

NACIMIENTO: 27 años (1962) .....

Fecha Lugar

DOMICILIO: Iglesias (Colonia) .....

Calle No. Teléf. Ciudad o Localidad

PROFESIÓN U OCUPACIÓN: Funcionario de Salud Pública.

LUGAR: ..... **CARGO:** .....

IDEOLOGÍA POLÍTICA: ..... **CLASIFICACIÓN:** .....

DATOS COMPLEMENTARIOS .....

Est. Civil Cónyuge Hijos

.....

Otros familiares

FR

FECHA	DOCUMENTOS	219747 ANTECEDENTES A REGISTRAR
8.1.76.	0001	Afiliado al Partido Comunista con el Nº. 15556 ; fecha de ingreso S/F . (Microfilm incautado a Rodney Arismendi).- (EVALUACION: B-2). (AE)

Impreso en

JUNTA DE COMANDANTES EN JEFE 219748-1 Dep. I Secc. I

S. I. D. Sub Secc. A/N

Ficha No. ..... Confec. .....

RAMIREZ SUAREZ, Juan

Apellidos Nombres

DOCUMENTOS: C/C. BMR 12046 **C/I.** .....

Serie No. No. Dpto.

OTROS DOC. .....

Pasaporte Lib. Enrol. etc.

NACIMIENTO: 34 años (1966) .....

Fecha Lugar

DOMICILIO: Nicolás de Herrera 4124. .....

Calle No. Teléf. Ciudad o Localidad

PROFESIÓN U OCUPACIÓN: Albañil. .....

LUGAR: ..... **CARGO:** .....

IDEOLOGÍA POLÍTICA: ..... **CLASIFICACIÓN:** .....

DATOS COMPLEMENTARIOS .....

Est. Civil Cónyuge Hijos

.....

Otros familiares

FECHA	DOCUMENTOS	219748 ANTECEDENTES A REGISTRAR
8.1.76.	0001	Afiliado al Partido Comunista con el Nº. 24893 , fecha de greso S/F .(Microfilm incautado a Rodney Arismendi).- (EVALUACION: B-2). (AE)

Impreso en

JUNTA DE COMANDANTES EN JEFE 219749-9 Dep. I Secc. I

S. I. D. Sub Secc. A/N

Ficha No. ..... Confec. .....

RAMIREZ, Juan José

Apellidos Nombres

DOCUMENTOS: C/C. KCB. 409 **C/I.** .....

Serie No. No. Dpto.

OTROS DOC. .....

Pasaporte Lib. Enrol. etc.

NACIMIENTO 28 años (1966) .....

Fecha Lugar

DOMICILIO: Ituzaingó y Nueva al Cementerio (Paysandú)

Calle No. Teléf. Ciudad o Localidad

PROFESIÓN U OCUPACIÓN: Orero de la Construcción.

LUGAR: ..... **CARGO:** .....

IDEOLOGÍA POLÍTICA: ..... **CLASIFICACIÓN:** .....

DATOS COMPLEMENTARIOS .....

Est. Civil Cónyuge Hijos

.....

Otros familiares

FRL

FECHA	DOCUMENTOS	219749 ANTECEDENTES A REGISTRAR
8.1.76.	0001	- Afiliado al Partido Comunista con el Nº. 25471 , , fecha de ingreso S/F [illegible] Diputado a Rodney Arismendi).- (EVALUACION: B-2). (AE) .

Impreso en

JUNTA DE COMANDANTES EN JEFE 219750-7

S. I. D.

Dep. I 451 Secc. I

Sub Secc. A/N

Ficha No. ..... Confec. .....

RAMIREZ, Julio César.

Apellidos Nombres

DOCUMENTOS: C/C. ANB 4987 C/I. .....

Serie No. No. Dpto.

OTROS DOC. .....

Pasaporte Lib. Enrol. etc.

NACIMIENTO: 41 años (1966) .....

Fecha Lugar

DOMICILIO: Wellington 4831 .....

Calle No. Teléf. Ciudad o Localidad

PROFESIÓN U OCUPACIÓN: Funcionario SACCEM. .....

LUGAR: ..... **CARGO:** .....

IDEOLOGÍA POLÍTICA: ..... **CLASIFICACIÓN:** .....

DATOS COMPLEMENTARIOS .....

Est. Civil Cónyuge Hijos

.....

Otros familiares

FECHA	DOCUMENTOS	219750 ANTECEDENTES A REGISTRAR
8.1.76.	0001	Afiliado al Partido Comunista con el Nº. 26357 , fech eso S/F [illegible] incautado a Rodney Ar - (EVALUACION: B-2), (AE)

Impreso en

JUNTA DE COMANDANTES EN JEFE 219751-5

S. I. D.

Dep. I FY Secc. I

Sub Secc. A/N

Ficha No. ..... Confec. .....

RAMIREZ, ... Julio César. .....
Apellidos Nombres

DOCUMENTOS: C/C. B/B 30558 **C/I.** .....
Serie No. No. Dpto.

OTROS DOC. .....
Pasaporte Lib. Enrol. etc.

NACIMIENTO .....
Fecha Lugar

DOMICILIO: Lamertino 1686 .....
Calle No. Teléf. Ciudad o Localidad

PROFESIÓN U OCUPACIÓN: Electricista AFE. .....

LUGAR: ..... **CARGO:** .....

IDEOLOGÍA POLÍTICA: ..... **CLASIFICACIÓN:** .....

DATOS COMPLEMENTARIOS .....
Est. Civil Cónyuge Hijos

.....
Otros familiares

FECHA	DOCUMENTOS	219751 ANTECEDENTES A REGISTRAR
8.1.76.	0001	- Afiliado al Partido Comunista con el Nº. 17518 de ingreso S/F (Microfilm incautado a Rodney Arismendi).- (EVALUACION: B-2).- (AE)

Impreso en

JUNTA DE COMANDANTES EN JEFE 219752-3 Dep. I Secc. I

S. I. D. Sub Secc. A/N

Ficha No. ..... Confec. .....

RAMIREZ ESCOBAL, Julia

Apellidos Nombres

DOCUMENTOS: C/C. OBB.2809 **C/I.** .....

Serie No. No. Dpto.

OTROS DOC. .....

Pasaporte Lib. Enrol. etc.

NACIMIENTO 34 años(1962) .....

Fecha Lugar

DOMICILIO: Pilar y Alsina (C. Largo) .....

Calle No. Teléf. Ciudad o Localidad

PROFESIÓN U OCUPACIÓN: Emp. Gráfico .....

LUGAR: ..... **CARGO:** .....

IDEOLOGÍA POLÍTICA: ..... **CLASIFICACIÓN:** .....

DATOS COMPLEMENTARIOS .....

Est. Civil Cónyuge Hijos

.....

Otros familiares

FECHA	DOCUMENTOS	219752 ANTECEDENTES A REGISTRAR
8.1.76.	0001	- Afiliado al Partido Comunista con el Nº. 18006 , fecha de greso S/F ..icrofilm incautado a Rodney Ariesmendi).- (EVALUACION: B-2). (AE)

Impreso en

JUNTA DE COMANDANTES EN JEFE 219753-1 751

S. I. D.

Dep. I Secc. I

Sub Secc. A/N

Ficha No. ..... Confec. .....

RAMIREZ, Justiniano M.

Apellidos Nombres

DOCUMENTOS: C/C. ..... **C/I.** .....

Serie No. No. Dpto.

OTROS DOC. .....

Pasaporte Lib. Enrol. etc.

NACIMIENTO .....

Fecha Lugar

DOMICILIO: .....

Calle No. Teléf. Ciudad o Localidad

PROFESIÓN U OCUPACIÓN: Obrero de la construcción.

LUGAR: ..... **CARGO:** .....

IDEOLOGÍA POLÍTICA: ..... **CLASIFICACIÓN:** .....

DATOS COMPLEMENTARIOS .....

Est. Civil Cónyuge Hijos

.....

Otros familiares

FECHA	DOCUMENTOS	219753 ANTECEDENTES A REGISTRAR
8.1.76.	0001	Afiliado al Partido Comunista con el Nº. 171 , fechs de gresoAño 1940 [illegible] a Rodney Arismendi).- (EVALUACIONES: B-3). (AE)

Impreso en

JUNTA DE COMANDANTES EN JEFE

S. I. D.

219754-9

T51

Dep. I Secc. I

Sub Secc. A/N

Ficha No. ..... Confec. .....

RAMIREZ ZUBELDIA, Julio César.

Apellidos Nombres

DOCUMENTOS: C/C. SFC. 1141 C/I. .....

Serie No. No. Dpto.

OTROS DOC. .....

Pasaporte Lib. Enrol. etc.

NACIMIENTO 33 años (1968) .....

Fecha Lugar

DOMICILIO: Bella Vista 1923 .....

Calle No. Teléf. Ciudad o Localidad

PROFESIÓN U OCUPACIÓN: Funcionario UTE.

LUGAR: ..... CARGO: .....

IDEOLOGÍA POLÍTICA: ..... CLASIFICACIÓN: .....

DATOS COMPLEMENTARIOS .....

Est. Civil Cónyuge Hijos

.....

Otros familiares

FECHA	DOCUMENTOS	219754 ANTECEDENTES A REGISTRAR
8.1.76.	0001	- Afiliado al Partido Comunista con el Nº 30658 ,fech de greso S/F [illegible] a Rodney Aris mendi).- (EVALUACION: [illegible]). (AE)

Impreso en

JUNTA DE COMANDANTES EN JEFE 219755-6 Dep. I Secc. I

S. I. D. Sub Secc. A/N

Ficha No. ..... Confec. .....

RAMIREZ, Justo Julian

Apellidos Nombres

DOCUMENTOS: C/C. BUB 3096 **C/I.** .....

Serie No. No. Dpto.

OTROS DOC. .....

Pasaporte Lib. Enrol. etc.

NACIMIENTO 52 años (1958) .....

Fecha Lugar

DOMICILIO: Zona Pesca (P. Blancas).

Calle No. Teléf. Ciudad o Localidad

PROFESIÓN U OCUPACIÓN: .....

LUGAR: ..... **CARGO:** .....

IDEOLOGÍA POLÍTICA: ..... **CLASIFICACIÓN:** .....

DATOS COMPLEMENTARIOS .....

Est. Civil Cónyuge Hijos

.....

Otros familiares

FECHA	DOCUMENTOS	219755 ANTECEDENTES A REGISTRAR
8.1.76.	0001	Afiliado al Partido Comunista con el Nº.30530 , fech de greso S/F.(Microfilm incorporado a Rodney Aris mendi).- (EVALUACION: B-2). (AE)

Impreso en

JUNTA DE COMANDANTES EN JEFE 219756-4 Dep. I 451 Secc. I

S. I. D.

Sub Secc. A/N

Ficha No. ..... Confec. .....

RAMIREZ, ... Carlos. .....
Apellidos Nombres

DOCUMENTOS: C/C. ..... **C/I.** .....
Serie No. No. Dpto.

OTROS DOC. .....
Pasaporte Lib. Enrol. etc.

NACIMIENTO 28 años (1969) .....
Fecha Lugar

DOMICILIO: A. Saravia 2959 .....
Calle No. Teléf. Ciudad o Localidad

PROFESIÓN U OCUPACIÓN: Metalúrgico.

LUGAR: ..... **CARGO:** .....

IDEOLOGÍA POLÍTICA: ..... **CLASIFICACIÓN:** .....

DATOS COMPLEMENTARIOS .....
Est. Civil Cónyuge Hijos

.....
Otros familiares

FECHA	DOCUMENTOS	219756 ANTECEDENTES A REGISTRAR
8.1.76.	0001	Afiliado al Partido Comunista con el Nº 40343 ,fecha ingreso S/F. (Microfilm incautado a Rodney Aria[illegible]i).- (EVALUACION: B-2).- (AE)

Impreso en

JUNTA DE COMANDANTES EN JEFE 219757-2 731

S. I. D.

Dep. I Secc. I

Sub Secc. A/N

Ficha No. ..... Confec. .....

RAMIREZ, ... Cririaco M. .....
Apellidos Nombres

DOCUMENTOS: C/C. BLR 5685 ..... **C/I.** .....
Serie No. No. Dpto.

OTROS DOC. .....
Pasaporte Lib. Enrol. etc.

NACIMIENTO: .....
Fecha Lugar

DOMICILIO: Acuña 3117 .....
Calle No. Teléf. Ciudad o Localidad

PROFESIÓN U OCUPACIÓN: .....

LUGAR: ..... **CARGO:** .....

IDEOLOGÍA POLÍTICA: ..... **CLASIFICACIÓN:** .....

DATOS COMPLEMENTARIOS .....
Est. Civil Cónyuge Hijos

.....
Otros familiares

FC

FECHA	DOCUMENTOS	219757 ANTECEDENTES A REGISTRAR
8.1.76.	0001	- Afiliado al Partido Comunista con el Nº 2541 , fecha de ingreso S/F. .(Microfilm incautado a Rodney Ariasmendi).- (EVALUACION: B-2). (E)

Impreso en

JUNTA DE COMANDANTES EN JEFE
S. I. D.

219758-0

FRV

Dep. I Secc. I
Sub Secc. A/N
Ficha No. ..... Confec. .....

RAMIREZ, Claudina
Apellidos Nombres

DOCUMENTOS: C/C. ..... C/I. .....
Serie No. No. Dpto.

OTROS DOC. .....
Pasaporte Lib. Enrol. etc.

NACIMIENTO 50 años (1967.) .....
Fecha Lugar

DOMICILIO: Mateo Cortes 5244 .....
Calle No. Teléf. Ciudad o Localidad

PROFESIÓN U OCUPACIÓN: Jubilada.

LUGAR: ..... CARGO: .....

IDEOLOGÍA POLÍTICA: ..... CLASIFICACIÓN: .....

DATOS COMPLEMENTARIOS .....
Est. Civil Cónyuge Hijos

.....
Otros familiares

752

FECHA	DOCUMENTOS	219758 ANTECEDENTES A REGISTRAR
8.1.76.	0001	- Afiliado al Partido Comunista con el N°.28378 , fech de ingreso S/F. .(Microfilm incautado a Rodnby Arismendi).- (EVALUACION: B-2). (AE).

Impreso en

JUNTA DE COMANDANTES EN JEFE 219759-8 Dep. I Secc. I

S. I. D. Sub Secc. A/N

Ficha No. ..... Confec. .....

RAMIREZ DE PACIFICO, Clotilde Reina.

Apellidos Nombres

DOCUMENTOS: C/C. ABA 1284 **C/I.** .....

Serie No. No. Dpto.

OTROS DOC. .....

Pasaporte Lib. Enrol. etc.

NACIMIENTO: 49 años(1969) .....

Fecha Lugar

DOMICILIO: Requena 1136 .....

Calle No. Teléf. Ciudad o Localidad

PROFESIÓN U OCUPACIÓN: Funcionario Hospital Pereira Rossell.....

LUGAR: ..... **CARGO:** .....

IDEOLOGÍA POLÍTICA: ..... **CLASIFICACIÓN:** .....

DATOS COMPLEMENTARIOS .....

Est. Civil Cónyuge Hijos

.....

Otros familiares

FECHA	DOCUMENTOS	219759 ANTECEDENTES A REGISTRAR
8.1.76.	0001	- Afiliado al Partido Comunista con el Nº 37503. de greso S/F .(M. ofilm incautado a Rodney Ari mendi).- (EVALUACION: B-2). (AE) , fech

Impreso en

JUNTA DE COMANDANTES EN JEFE 219760-6 Dep. I FII Secc. I

S. I. D.

Sub Secc. A/N

Ficha No. ..... Confec. .....

RAMIREZ MENDEZ,	Delfina.
Apellidos	Nombres

DOCUMENTOS: C/C. ..... **C/I.** .....
Serie No. No. Dpto.

OTROS DOC. .....
Pasaporte Lib. Enrol. etc.

NACIMIENTO: 69 años(1969) .....
Fecha Lugar

DOMICILIO: Gral. Batlle 3295. .....
Calle No. Teléf. Ciudad o Localidad

PROFESIÓN U OCUPACIÓN: Labores. .....

LUGAR: ..... **CARGO:** .....

IDEOLOGÍA POLÍTICA: ..... **CLASIFICACIÓN:** .....

DATOS COMPLEMENTARIOS .....
Est. Civil Cónyuge Hijos

.....
Otros familiares

FECHA	DOCUMENTOS	219760 ANTECEDENTES A REGISTRAR
8.1.76.	0001	Afiliado al Partido Comunista con el Nº 41179 , fecha de ingreso S/F .(Microfilm incautado a Rodney Arismendi).- (EVALUACION; B-2). (AE)

Impreso en

JUNTA DE COMANDANTES EN JEFE 219761-4 Dep. I 151 Secc. I

S. I. D. Sub Secc. A/N

Ficha No. ..... Confec. .....

RAMIREZ, Diego.
Apellidos Nombres

DOCUMENTOS: C/C. ..... **C/I.** .....
Serie No. No. Dpto.

OTROS DOC. .....
Pasaporte Lib. Enrol. etc.

NACIMIENTO 42 años Español
Fecha Lugar

DOMICILIO: Colonia Nicolich (Canelones)
Calle No. Teléf. Ciudad o Localidad

PROFESIÓN U OCUPACIÓN: Agricultor

LUGAR: ..... **CARGO:** .....

IDEOLOGÍA POLÍTICA: ..... **CLASIFICACIÓN:** .....

DATOS COMPLEMENTARIOS .....
Est. Civil Cónyuge Hijos

.....
Otros familiares

FECHA	DOCUMENTOS	219761 ANTECEDENTES A REGISTRAR
8.1.76.	0001	- Afiliado al Partido Comunista con el Nº. 21755 de ingreso S/F . (Microfilm incautado a Rodney Arismendi).- (EVALUACION: B-2). (AE)

Impreso en

JUNTA DE COMANDANTES EN JEFE
S. I. D.

219762-2

Dep. I FSI Secc. I
Sub Secc. A/N
Ficha No. ..... Confec. .....

RAMIREZ, Eduardo
Apellidos Nombres

DOCUMENTOS: C/C. BUA 5774 C/I. .....
Serie No. No. Dpto.

OTROS DOC. .....
Pasaporte Lib. Enrol. etc.

NACIMIENTO: 42 años(1960) .....
Fecha Lugar

DOMICILIO: San Juan 2675. .....
Calle No. Teléf. Ciudad o Localidad

PROFESIÓN U OCUPACIÓN: Construcción.

LUGAR: ..... **CARGO:** .....

IDEOLOGÍA POLÍTICA: ..... **CLASIFICACIÓN:** .....

DATOS COMPLEMENTARIOS .....
Est. Civil Cónyuge Hijos

.....
Otros familiares

F32

FECHA	DOCUMENTOS	219762 ANTECEDENTES A REGISTRAR
8.1.76.	0001	- Afiliado al Partido Comunista con el Nº. 12734 , fech de greso S/F .(Microfilm incautado a Rodney Ariemendi).- (EVALUACION: B-2). (AE)

Impreso en

JUNTA DE COMANDANTES EN JEFE 219763-0 Dep. I Sección I

S. I. D.

Sub Secc. A/N

Ficha No. ..... Confec. .....

RAMIREZ DE CORA, Elsa.

Apellidos Nombres

DOCUMENTOS: C/C. ABB 2631 **C/I.** .....

Serie No. No. Dpto.

OTROS DOC. .....

Pasaporte Lib. Enrol. etc.

NACIMIENTO .....

Fecha Lugar

DOMICILIO: Malaga 4766 .....

Calle No. Teléf. Ciudad o Localidad

PROFESIÓN U OCUPACIÓN: .....

LUGAR: ..... **CARGO:** .....

IDEOLOGÍA POLÍTICA: ..... **CLASIFICACIÓN:** .....

DATOS COMPLEMENTARIOS .....

Est. Civil Cónyuge Hijos

Comité: Venceremos Zona: P.C Este.

Otros familiares

FBI

FECHA	DOCUMENTOS	219763 ANTECEDENTES A REGISTRAR
2.10.83.	30923/072 013	- Afiliado al Partido Comunista con el Nº. S/N , fecha de ingreso S/F . (Microfilm incautado a Rodney Arismendi).- (EVALUACION: B-2). (AE)

Impreso en

R-1

JUNTA DE COMANDANTES EN JEFE
S. I. D.

219764-8

Dep. I Secc. I
Sub Secc. A/N
Ficha No. ..... Confec. .....

RAMIREZ de TORRADO ..... Ramona .....
Apellidos Nombres

DOCUMENTOS: C/C. ..... C/I. .....
Serie No. No. Dpto.

OTROS DOC. .....
Pasaporte Lib. Enrol. etc.

NACIMIENTO 35 años en 1962 .....
Fecha Lugar

DOMICILIO: Juan de Dios Peza 1971 .....
Calle No. Teléf. Ciudad o Localidad

PROFESIÓN U OCUPACIÓN: Labores .....

LUGAR: ..... **CARGO:** .....

IDEOLOGÍA POLÍTICA: ..... **CLASIFICACIÓN:** .....

DATOS COMPLEMENTARIOS .....
Est. Civil Cónyuge Hijos

.....
Otros familiares

B-2

FECHA	DOCUMENTOS	219764 ANTECEDENTES A REGISTRAR
8.1.76	001	Afiliado al Partido Comunista con el No. 17420 , fech de ingreso 1962 .(Microfilm incautado a Rodney Aria- mendi).- (EVALUACION: B-2). (UU)

Impreso en

JUNTA DE COMANDANTES EN JEFE 219765-5 B1

S. I. D.

Dep. I ..... Secc. I

Sub Secc. A/N

Ficha No. ..... Confec. .....

RAMIREZ ..... Rafael .....

Apellidos Nombres

DOCUMENTOS: C/C. ..... **C/I.** .....

Serie No. No. Dpto.

OTROS DOC. .....

Pasaporte Lib. Enrol. etc.

NACIMIENTO .....

Fecha Lugar

DOMICILIO: .....

Calle No. Teléf. Ciudad o Localidad

PROFESIÓN U OCUPACIÓN: .....

LUGAR: ..... **CARGO:** .....

IDEOLOGÍA POLÍTICA: ..... **CLASIFICACIÓN:** .....

DATOS COMPLEMENTARIOS .....

Est. Civil Cónyuge Hijos

.....

Otros familiares

B-2

FECHA	DOCUMENTOS	219765 ANTECEDENTES A REGISTRAR
8.1.86	001 -	Afiliado al Partido Comunista con el Nº. 2841 , fecha de ingreso 24.12.54.(Microfilm incautado a Rodney Ariasmendi).- (EVALUACION: B-2). (UU)

Impreso en [redacted]

JUNTA DE COMANDANTES EN JEFE 219766-3 Dep. I. Secc. I

S. I. D.

Sub Secc. A/N

Ficha No. ..... Confec. .....

RAMIREZ ..... Pedro .....
Apellidos Nombres

DOCUMENTOS: C/C. KBA 8684 **C/I.** .....
Serie No. No. Dptó.

OTROS DOC. .....
Pasaporte Lib. Enrol. etc.

NACIMIENTO: 33 años en 1960
Fecha Lugar

DOMICILIO: Z. de San Martín 1342 ..... Paysandú
Calle No. Teléf. Ciudad o Localidad

PROFESIÓN U OCUPACIÓN: Funcionario

LUGAR: AFE **CARGO:** .....

IDEOLOGÍA POLÍTICA: ..... **CLASIFICACIÓN:** .....

DATOS COMPLEMENTARIOS .....
Est. Civil Cónyuge Hijos

.....
Otros familiares

FECHA	DOCUMENTOS	219766 ANTECEDENTES A REGISTRAR
8.1.76	001	- Afiliado al Partido Comunista con el Nº.12914 , fecha de ingreso 1960 .(Microfilm incautado a Rodney Ariasendi).- (EVALUACION: B-2). (UU)

Impreso en

JUNTA DE COMANDANTES EN JEFE 219767-1 Dep. I Secc. I

S. I. D.

Sub Secc. A/N

Ficha No. ..... Confec. .....

RAMIREZ RODRIGUEZ — Apellidos

Juan de la Cruz — Nombres

DOCUMENTOS: C/C. BCA 23049 — Serie / No. **C/I.** ..... — No. / Dpto.

OTROS DOC. ..... — Pasaporte / Lib. Enrol. / etc.

NACIMIENTO 47 años en 1962 — Fecha / Lugar

DOMICILIO: Hipolito Irigoyen 1570 — Calle / No. / Teléf. / Ciudad o Localidad

PROFESIÓN U OCUPACIÓN: Empleado Municipal

LUGAR: ..... **CARGO:** .....

IDEOLOGÍA POLÍTICA: ..... **CLASIFICACIÓN:** .....

DATOS COMPLEMENTARIOS ..... — Est. Civil / Cónyuge / Hijos

..... — Otros familiares

FECHA	DOCUMENTOS	219767 ANTECEDENTES A REGISTRAR
8.1.76	001 -	Afiliado al Partido Comunista con el Nº. 32030 , fecha de ingreso 1962 .(Microfilm incautado a Rodney Ariemendi).- (EVALUACION: B-2). (UU)

Impreso en

JUNTA DE COMANDANTES EN JEFE 219768-9 Dep. I Secc. I

S. I. D.

Sub Secc. A/N

Ficha No. ..... Confec. .....

RAMIREZ ..... Juan Carlos .....
Apellidos Nombres

DOCUMENTOS: C/C. BUB 5602 ..... **C/I.** .....
Serie No. No. Dpto.

OTROS DOC. .....
Pasaporte Lib. Enrol. etc.

NACIMIENTO 43 años en 1966 .....
Fecha Lugar

DOMICILIO: Real 4562 .....
Calle No. Teléf. Ciudad o Localidad

PROFESIÓN U OCUPACIÓN: Peón Textil .....

LUGAR: ..... **CARGO:** .....

IDEOLOGÍA POLÍTICA: ..... **CLASIFICACIÓN:** .....

DATOS COMPLEMENTARIOS .....
Est. Civil Cónyuge Hijos

.....
Otros familiares

FECHA	DOCUMENTOS	219768 ANTECEDENTES A REGISTRAR
8.1.76	001	Afiliado al Partido Comunista con el Nº.26183 , fecha de ingreso 1966 .(Microfilm incautado a Rodney Ariasmendi).- (EVALUACION: B-2). (UU)

Impresa en

Fs-1

JUNTA DE COMANDANTES EN JEFE 219769-7 Dep. I Secc. I

S. I. D. Sub Secc. A/N

Ficha No. ..... Confec. .....

..RAMIREZ STECHER..... .....Juan Antonio.....
Apellidos Nombres

DOCUMENTOS: C/C. MAA. 33.621..... C/I. .....
Serie No. No. Dpto.

OTROS DOC. .....
Pasaporte Lib. Enrol. etc.

NACIMIENTO: ..16.11.48.....
Fecha Lugar

DOMICILIO: ....Galarza de Tomassi y Río Negro.....
Calle No. Teléf. Ciudad o Localidad

PROFESIÓN U OCUPACIÓN: .....

LUGAR: ..... **CARGO:** .....

IDEOLOGÍA POLÍTICA: ..... **CLASIFICACIÓN:** .....

DATOS COMPLEMENTARIOS .....
Est. Civil Cónyuge Hijos

.....
Otros familiares

FECHA	DOCUMENTOS	219769 ANTECEDENTES A REGISTRAR
17.5.86	689 -	Afiliado al Partido Comunista con el Nº. 63870 , fecha de ingreso 31.12.71 (Microfilm incautado a Rodney Ariasmendi).- (EVALUACION: B-1). (UU)

Impreso en

JUNTA DE COMANDANTES EN JEFE 219770 -5 Dep. I Secc. I

S. I. D. Sub Secc. A/N

Ficha No. ..... Confec. .....

..RAMIREZ..... .....Juan Antonio.....
Apellidos Nombres

DOCUMENTOS: C/C. .OBC .1099 ..... **C/I.** .....
Serie No. No. Dpto.

OTROS DOC. .....
Pasaporte Lib. Enrol. etc.

NACIMIENTO ...45. años .en .1961. .....
Fecha Lugar

DOMICILIO: ..José L. Terra .2494 .....
Calle No. Teléf. Ciudad o Localidad

PROFESIÓN U OCUPACIÓN: ..Jornalero.....

LUGAR: ..... **CARGO:** .....

IDEOLOGÍA POLÍTICA: ..... **CLASIFICACIÓN:** .....

DATOS COMPLEMENTARIOS .....
Est. Civil Cónyuge Hijos

.....
Otros familiares

B-2

FECHA	DOCUMENTOS	219770 ANTECEDENTES A REGISTRAR
8.1.76	001	Afiliado al Partido Comunista con el Nº. 15205 , fecha de ingreso 1961 .(Microfilm incautado a Rodney Arismendi).- (EVALUACION: B-2). (UU)

Impresa en

B-1

JUNTA DE COMANDANTES EN JEFE 219771-3 Dep. I Secc. I

S. I. D. Sub Secc. A/N

Ficha No. ..... Confec. .....

RAMIREZ ..... José Manuel .....
Apellidos Nombres

DOCUMENTOS: C/C. PXA 4213 ..... **C/I.** .....
Serie No. No. Dpto.

OTROS DOC. .....
Pasaporte Lib. Enrol. etc.

NACIMIENTO .....
Fecha Lugar

DOMICILIO: Pasaje A 5087 .....
Calle No. Teléf. Ciudad o Localidad

PROFESIÓN U OCUPACIÓN: .....

LUGAR: ..... **CARGO:** .....

IDEOLOGÍA POLÍTICA: ..... **CLASIFICACIÓN:** .....

DATOS COMPLEMENTARIOS .....
Est. Civil Cónyuge Hijos

.....
Otros familiares

B-2

FECHA	DOCUMENTOS	219771 ANTECEDENTES A REGISTRAR
8.1.76	001	- Afiliado al Partido Comunista con el Nº. 6688 , fecha de ingreso 20.8.57 .(Microfilm incautado a Rodney Ariasmendi).- (EVALUACION: B-2). (UU)

Impreso en

JUNTA DE COMANDANTES EN JEFE

S. I. D.

219772-1

Dep. I Sección I

Sub Secc. A/N

Ficha No. ..... Confec. .....

..RAMIREZ. OLIVERA..... .....José.....
Apellidos Nombres

DOCUMENTOS: C/C. .....**C/I.**.....
Serie No. No. Dpto.

OTROS DOC. .....
Pasaporte Lib. Enrol. etc.

NACIMIENTO .....
Fecha Lugar

DOMICILIO: .....
Calle No. Teléf. Ciudad o Localidad

PROFESIÓN U OCUPACIÓN: ...Obrero de la Construcción.....

LUGAR:.....**CARGO:** .....

IDEOLOGÍA POLÍTICA: .....**CLASIFICACIÓN:**.....

DATOS COMPLEMENTARIOS .....
Est. Civil Cónyuge Hijos

.....
Otros familiares

B-2

FECHA	DOCUMENTOS	219772 ANTECEDENTES A REGISTRAR
8.1.76	001	Afiliado al Partido Comunista con el Nº. 43189 , fecha de ingreso 12.2.54.(Microfilm incautado a Rodney Ariemendi).- (EVALUACION: B-2). (UU)

Impresa en

B-1

JUNTA DE COMANDANTES EN JEFE 219773-9 Dep. I Secc. I

S. I. D. Sub Secc. A/N

Ficha No. ..... Confec. .....

...RAMIREZ de LEDESMA... .....Isolina.....
Apellidos Nombres

DOCUMENTOS: C/C. ..... **C/I.** .....
Serie No. No. Dpto.

OTROS DOC. .....
Pasaporte Lib. Enrol. etc.

NACIMIENTO: ...29 años en 1962.....
Fecha Lugar

DOMICILIO: .....Molinos de Raffo 733.....
Calle No. Teléf. Ciudad o Localidad

PROFESIÓN U OCUPACIÓN: . Labores.....

LUGAR: ..... **CARGO:** .....

IDEOLOGÍA POLÍTICA: ..... **CLASIFICACIÓN:** .....

DATOS COMPLEMENTARIOS .....
Est. Civil Cónyuge Hijos

.....
Otros familiares

B-2

FECHA	DOCUMENTOS	219773 ANTECEDENTES A REGISTRAR
8.1.76	001	-Afiliado al Partido Comunista con el N°. 17529 , fecha de ingreso 1962 .(Microfilm incautado a Rodney Ariasmendi).- (EVALUACION: B-2). (UU)

Impreso en

FS-1

JUNTA DE COMANDANTES EN JEFE

S. I. D. 219774-7

Dep. I Secc. I

Sub Secc. A/N

Ficha No. ..... Confec. .....

RAMIREZ CASTRO (Apellidos) Isabelino Margarito (Nombres)

DOCUMENTOS: C/C. BDA 27131 (Serie / No.) **C/I.** ..... (No. / Dpto.)

OTROS DOC. ..... (Pasaporte / Lib. Enrol. / etc.)

NACIMIENTO 31 años en 1965 (Fecha / Lugar)

DOMICILIO: Juan Ma. Silva 4505 (Calle / No. / Teléf. / Ciudad o Localidad)

PROFESIÓN U OCUPACIÓN: Maquinista

LUGAR: DINSOSA **CARGO:** .....

IDEOLOGÍA POLÍTICA: ..... **CLASIFICACIÓN:** .....

DATOS COMPLEMENTARIOS ..... (Est. Civil / Cónyuge / Hijos)

..... (Otros familiares)

B-2

FECHA	DOCUMENTOS	219774 ANTECEDENTES A REGISTRAR
8.1.76	001	- Afiliado al Partido Comunista con el N°. 24143 , fecha de ingreso 1965 .(Microfilm incautado a Rodney Arismendi).- (EVALUACION: B-2). (UU)

Impreso en

B-1

JUNTA DE COMANDANTES EN JEFE 219775-4 Dep. I Secc. I

S. I. D. Sub Secc. A/N

Ficha No. ..1.. Confec. .....

RAMIREZ (Apellidos) Hugo Bagner (Nombres)

DOCUMENTOS: C/C. ..... (Serie / No.) **C/I.** ..... (No. / Dpto.)

OTROS DOC. ..... (Pasaporte / Lib. Enrol. / etc.)

NACIMIENTO: ...18 años en 1968... (Fecha / Lugar)

DOMICILIO: ....Cno. Maldonado Km. 16. Oficial 5. 7562.... (Calle / No. / Teléf. / Ciudad o Localidad)

PROFESIÓN U OCUPACIÓN: .....

LUGAR: ..... **CARGO:** .....

IDEOLOGÍA POLÍTICA: ..... **CLASIFICACIÓN:** .....

DATOS COMPLEMENTARIOS ..... (Est. Civil / Cónyuge / Hijos)

..... (Otros familiares)

B-2

FECHA	DOCUMENTOS	219775 ANTECEDENTES A REGISTRAR
8.1.76	001	Afiliado al Partido Comunista con el Nº. 32670 , fecha de ingreso 1968 .(Microfilm incautado a Rodney Ariemendi).- (EVALUACION: B-2). (UU)

Impreso en

JUNTA DE COMANDANTES EN JEFE 219776-2 E-1

S. I. D.

Dep. I Secc. I

Sub Secc. A/N

Ficha No. ..... Confec. .....

RAMIREZ FAJIAN ..... Hugo Ademar .....
Apellidos Nombres

DOCUMENTOS: C/C. ..... **C/I.** .....
Serie No. No. Dpto.

OTROS DOC. .....
Pasaporte Lib. Enrol. etc.

NACIMIENTO: 23 años en 1966 .....
Fecha Lugar

DOMICILIO: ..... San José .....
Calle No. Teléf. Ciudad o Localidad

PROFESIÓN U OCUPACIÓN: .....

LUGAR: ..... **CARGO:** .....

IDEOLOGÍA POLÍTICA: ..... **CLASIFICACIÓN:** .....

DATOS COMPLEMENTARIOS .....
Est. Civil Cónyuge Hijos

.....
Otros familiares

FECHA	DOCUMENTOS	219776 ANTECEDENTES A REGISTRAR
8.1.76	001	- Afiliado al Partido Comunista con el Nº. 25654 , fecha de ingreso 1966 .(Microfilm incautado a Rodney Arismendi).- (EVALUACION: B-2). (UU)

Impreso en

JUNTA DE COMANDANTES EN JEFE 219777-0

S. I. D.

Dep. I | Secc. I | Sub Secc. A/N | Ficha No. ..... | Confec. .....

B-1

...RAMIREZ LOPEZ..... ...Hugo.....
Apellidos Nombres

DOCUMENTOS: C/C. ..... **C/I.** .....
Serie No. No. Dptó.

OTROS DOC. .....
Pasaporte Lib. Enrol. etc.

NACIMIENTO: ..25 años en 1964.....
Fecha Lugar

DOMICILIO: ...J.José Aguiar 4092.....
Calle No. Teléf. Ciudad o Localidad

PROFESIÓN U OCUPACIÓN: ..Metalurgico.....

LUGAR: ..... **CARGO:** .....

IDEOLOGÍA POLÍTICA: ..... **CLASIFICACIÓN:** .....

DATOS COMPLEMENTARIOS .....
Est. Civil Cónyuge Hijos

.....
Otros familiares

B-2

FECHA	DOCUMENTOS	219777 ANTECEDENTES A REGISTRAR
8.1.76	001	Afiliado al Partido Comunista con el Nº.21544 , fecha de ingreso 1964 .(Microfilm incautado a Rodney Ariesmendi).- (EVALUACION: B-2). (UU)

Impreso en

B-1

JUNTA DE COMANDANTES EN JEFE
S. I. D.

219778-8

Dep. I Secc. I
Sub Secc. A/N
Ficha No. ..... Confec. .....

RAMIREZ GOMEZ — Hugo
Apellidos — Nombres

DOCUMENTOS: C/C. ..... C/I. .....
Serie — No. — No. — Dpto.

OTROS DOC. .....
Pasaporte — Lib. Enrol. — etc.

NACIMIENTO: 19 años en 1969
Fecha — Lugar

DOMICILIO: Oficial 5. 7560
Calle — No. — Teléf. — Ciudad o Localidad

PROFESIÓN U OCUPACIÓN: Jornalero

LUGAR: ..... **CARGO:** .....

IDEOLOGÍA POLÍTICA: ..... **CLASIFICACIÓN:** .....

DATOS COMPLEMENTARIOS .....
Est. Civil — Cónyuge — Hijos

.....
Otros familiares

B-2

FECHA	DOCUMENTOS	219778 ANTECEDENTES A REGISTRAR
8.1.76	001	Afiliado al Partido Comunista con el Nº. 40642 , fecha de ingreso 1969 .(Microfilm incautado a Rodney Arismendi).- (EVALUACION: B-2). (UU)

Impreso en [redacted]

JUNTA DE COMANDANTES EN JEFE
S. I. D.

219779-6

Dep. I FS-1 Secc. I
Sub Secc. A/N
Ficha No. ..... Confec. .....

..RAMIREZ NUÑEZ..... .....Héctor R.....
Apellidos Nombres

DOCUMENTOS: C/C. BNA 2078 **C/I.** .....
Serie No. No. Dpto.

OTROS DOC. .....
Pasaporte Lib. Enrol. etc.

NACIMIENTO 31 años en 1963
Fecha Lugar

DOMICILIO: ...Figueredo 316 .....Florida.....
Calle No. Teléf. Ciudad o Localidad

PROFESIÓN U OCUPACIÓN: .Peón. de .la. Industria. Lechera.....

LUGAR: .....**CARGO:** .....

IDEOLOGÍA POLÍTICA: .....**CLASIFICACIÓN:**.....

DATOS COMPLEMENTARIOS .....
Est. Civil Cónyuge Hijos

.....
Otros familiares

B-2

FECHA	DOCUMENTOS	219779 ANTECEDENTES A REGISTRAR
8.1.76	001 -	Afiliado al Partido Comunista con el Nº. 20068 , fecha de ingreso 1962 .(Microfilm incautado a Rodney Ariemondi).- (EVALUACION: B-2). (UU)

Ingreso en

JUNTA DE COMANDANTES EN JEFE 219780-4

S. I. D.

FS-1

Dep. I Secc. I

Sub Secc. A/N

Ficha No. ..... Confec. .....

RAMIREZ ..... Gregorio Valentín .....
Apellidos Nombres

DOCUMENTOS: C/C. CMA 11577 ..... **C/I.** .....
Serie No. No. Dpto.

OTROS DOC. .....
Pasaporte Lib. Enrol. etc.

NACIMIENTO: 37 años en 1963 .....
Fecha Lugar

DOMICILIO: Paysandú 1205 .....
Calle No. Teléf. Ciudad o Localidad

PROFESIÓN U OCUPACIÓN: Mecánico .....

LUGAR: ..... **CARGO:** .....

IDEOLOGÍA POLÍTICA: ..... **CLASIFICACIÓN:** .....

DATOS COMPLEMENTARIOS .....
Est. Civil Cónyuge Hijos

.....
Otros familiares

FECHA	DOCUMENTOS	219780 ANTECEDENTES A REGISTRAR
8.1.76	001	Afiliado al Partido Comunista con el Nº.19233 , fecha de ingreso 1963 .(Microfilm incautado a Rodney Ariemendi).- (EVALUACION: B-2). (UU)

Impreso en

JUNTA DE COMANDANTES EN JEFE
S. I. D.

219781-2

Dep. I Secc. I
Sub Secc. A/N
Ficha No. ..... Confec. .....

....RAMIREZ..... ...Francisco.Eliseo.....
Apellidos Nombres

DOCUMENTOS: C/C. AZB.4253 **C/I.**.....
Serie No. No. Dpto.

OTROS DOC. .....
Pasaporte Lib. Enrol. etc.

NACIMIENTO: ...31.años.en.1962.....
Fecha Lugar

DOMICILIO: Cajdevila.4074.....
Calle No. Teléf. Ciudad o Localidad

PROFESIÓN U OCUPACIÓN: .Obrero.de.la.Construcción.....

LUGAR:.....**CARGO:** .....

IDEOLOGÍA POLÍTICA: .....**CLASIFICACIÓN:**.....

DATOS COMPLEMENTARIOS .....
Est. Civil Cónyuge Hijos

.....
Otros familiares

B-2

FECHA	DOCUMENTOS	219781 ANTECEDENTES A REGISTRAR
8.1.76	001	Afiliado al Partido Comunista con el N°. 18876 , fecha de ingreso 1962 .(Microfilm incautado a Rodney Ariasmendi).- (EVALUACION: B-2). (UU)

Impreso en

JUNTA DE COMANDANTES EN JEFE
S. I. D.

219782-0

B1

Dep. I Secc. I
Sub Secc. A/N
Ficha No. ..... Confec. .....

.RAMIREZ de IROLDI..... .Francisco.....
Apellidos Nombres

DOCUMENTOS: C/C. ..BUB.5680.....**C/I.**.....
Serie No. No. Dpto.

OTROS DOC. .....
Pasaporte Lib. Enrol. etc.

NACIMIENTO: ..62 años en 1965.....
Fecha Lugar

DOMICILIO: ..Zubillaga.....
Calle No. Teléf. Ciudad o Localidad

PROFESIÓN U OCUPACIÓN: ..Labores.....

LUGAR:.....**CARGO:** .....

IDEOLOGÍA POLÍTICA: .....**CLASIFICACIÓN:**.....

DATOS COMPLEMENTARIOS .....
Est. Civil Cónyuge Hijos

.....
Otros familiares

FECHA	DOCUMENTOS	219782 ANTECEDENTES A REGISTRAR
8.1.76	001	**Afiliado al Partido Comunista con el N°.** 23537 **, fecha de ingreso** 1965 .(Microfilm incautado a **Rodney Arismendi**).- (EVALUACION: B-2). (UU)

Impreso en

JUNTA DE COMANDANTES EN JEFE 219783-8 Dep. I Secc. I

S. I. D. Sub Secc. A/N

Ficha No. ..... Confec. 19.3.84

BARAN MACHADO ..... Francisco .....
Apellidos Nombres

DOCUMENTOS: C/C. ..... **C/I.** 1.320.101-5 .....
Serie No. No. Dpto.

OTROS DOC. .....
Pasaporte Lib. Enrol. etc.

NACIMIENTO .....
Fecha Lugar

DOMICILIO: .....
Calle No. Teléf. Ciudad o Localidad

PROFESIÓN U OCUPACIÓN: .....

LUGAR: ..... **CARGO:** .....

IDEOLOGÍA POLÍTICA: ..... **CLASIFICACIÓN:** .....

DATOS COMPLEMENTARIOS .....
Est. Civil Cónyuge Hijos

.....
Otros familiares

FECHA	DOCUMENTOS	219783 ANTECEDENTES A REGISTRAR
19.3.84	31852/83 Pág.2640 /41.	-Visita en el EMR Nro.2 a María VILLAMIL. Eval: A-1.(KE)

Impreso en

JUNTA DE COMANDANTES EN JEFE 219784-6 Dep. I Secc. I

S. I. D. Sub Secc. A/N

Ficha No. ..... Confec. 19.3.84

BARAIBAR IRISARRY de PONCE DE LEON María Ema

Apellidos Nombres

DOCUMENTOS: C/C. ..... **C/I.** .....

Serie No. No. Dpto.

OTROS DOC. .....

Pasaporte Lib. Enrol. etc.

NACIMIENTO: .....

Fecha Lugar

DOMICILIO: .....

Calle No. Teléf. Ciudad o Localidad

PROFESIÓN U OCUPACIÓN: .....

LUGAR: ..... **CARGO:** .....

IDEOLOGÍA POLÍTICA: ..... **CLASIFICACIÓN:** .....

DATOS COMPLEMENTARIOS .....

Est. Civil Cónyuge Hijos

.....

Otros familiares

FECHA	DOCUMENTOS	219784 ANTECEDENTES A REGISTRAR
19.3.84	31852/83 Pág.2644	-Dirigente Gremial de la C.N.T.Eval:A-1.(KE)

Impreso en

JUNTA DE COMANDANTES EN JEFE 219785-3

S. I. D.

Dep. I +S.1 Secc. I

Sub Secc. A/N

Ficha No. ..... Confec. 18.03.84

BALDIVIA ..... José .....
Apellidos Nombres

DOCUMENTOS: C/C. ..... **C/I.** .....
Serie No. No. Dpto.

OTROS DOC. .....
Pasaporte Lib. Enrol. etc.

NACIMIENTO .....
Fecha Lugar

DOMICILIO: .....
Calle No. Teléf. Ciudad o Localidad

PROFESIÓN U OCUPACIÓN: .....

LUGAR: ..... **CARGO:** .....

IDEOLOGÍA POLÍTICA: ..... **CLASIFICACIÓN:** .....

DATOS COMPLEMENTARIOS .....
Est. Civil Cónyuge Hijos

.....
Otros familiares

FECHA	DOCUMENTOS	219785 ANTECEDENTES A REGISTRAR Fs.2
18.03.84	D.31852 Pág.2562	-05.08.80- El causante es Director de los Cuadernos de "Marcha", publicados en la ciudad de México.- Según Cuadernos de "Marcha" de México de los meses de Setiembre-Octubre de 1979. EVAL.A-1 (P).-

Impreso en

219786-1

JUNTA DE COMANDANTES EN JEFE

S. I. D.

Dep. I

Sub-Secc. Adm.

Ficha No. ..... Cuerpo

[illegible] BALDARRA ..... OSCAR LUIS .....
Apellidos Nombres

DOCUMENTOS: C/C. ..... C/I. 1.154.883 .....
Serie. No. (4) No. Dpto.

Ind.Dact: V.2344 V.3224

OTROS DOC. Reg.Fot. 567075 (22.4.76) (2) .....
Pasaporte Lib. Enrol. etc.

NACIMIENTO: 20.3.53 Montevideo .....
Fecha Lugar

6 1125 (2)

DOMICILIO: Bpca.Argentina 1126/202 (1976) .....
Calle No. Teléf. Ciudad o Localidad

PROFESIÓN U OCUPACIÓN: empleado .....

LUGAR: Instituto Miranda (Preparatorios) ..... CARGO: .....

ESCOLOGÍA POLÍTICA: ..... CLASIFICACIÓN: .....

DATOS COMPLEMENTARIOS .....
Est. Civil Cónyuge Hijos

Hijo de: Oscar y Luisa (1) .....
Otros familiares

FECHA	ANTECEDENTES	219786 ANTECEDENTES A REGISTRAR
[illegible]	33007/055	Afiliado al P.C. desde 1970, militando como [illegible] de Propaganda del Liceo Bauzá (Preparatorios). Integrante del Aparato Militar del P.C.U., siendo en [illegible] dentro de los grupos especiales, en el Grupo de [illegible] sica. Recibió instrucción militar del P.C.U. y concurrió a ejercicios en campaña en los años 1970 y 1973, en las costas de la Laguna Marín, donde realizó tiro práctico, marchas y campamentos. Estos ejercicios fueron realizados en las semanas de turismo en los mencionados años. 5.6.76. fue solicitada su captura por su vinculación al P.C.U. Eval.A-1 (SI)
[illegible]	33007	10.5.84- Aporta datos filiatorios proporcionados por la [illegible] C. indica del (1) al (4). Eval:A-1(M).-
[illegible]	33007/01	-16.5.84-Por Oficio No. 141/84 del J.M.I. de [illegible] requiere su captura por pertenecer al Aparato Armado del proscripto P. Comunista. Eval:A-1(M).-

Impreso en [illegible]

FECHA	DOCUMENTOS	219789 ANTECEDENTES A REGISTRAR 073
31.7.84	8405473/4	08.02.77:Por Oficio Nº73/977 de la fecha del Juzgado Militar de Instrucción de 1er.Turno se solicita su captura por pertenecer al proscripto Partido Comunista en la clandestinidad.Eval:A-1(AD)

219787-9

JUNTA DE COMANDANTES EN JEFE

S. I. D.

Dep. I Secc. I

Sub Secc. A/N

Ficha No. ..... Confec. 19/3/84

DELL'ACQUA HOUGET (Apellidos) Martha Elida (Nombres)

DOCUMENTOS: C/C. AZA 13.640 (Serie / No.) C/I. ..... (No. / Dpto.)

OTROS DOC. ..... (Pasaporte / Lib. Enrol. / etc.)

NACIMIENTO: ..... (Fecha / Lugar)

DOMICILIO: ..... (Calle / No. / Teléf. / Ciudad o Localidad)

PROFESIÓN U OCUPACIÓN: .....

LUGAR: ..... **CARGO:** .....

IDEOLOGÍA POLÍTICA: ..... **CLASIFICACIÓN:** .....

DATOS COMPLEMENTARIOS ..... (Est. Civil / Cónyuge / Hijos)

..... (Otros familiares)

FECHA	DOCUMENTOS	219787 ANTECEDENTES A REGISTRAR	Ex2
16/3/79	0354/041	Delegada de mesa por las listas del P.D.C. en las elecciones nacionales de 1971, circuito 18, Dpto. de Canelones. EVAL.:A-1 (MS)	
19/3/984	----------	Se contestó Memo. (A) Nº 524/984 para el Dpto. II/EMR (MS) -	

Impreso en

219788-7

[illegible] DE COMANDANTES EN JEFE

S. I. D.

Dep. I

Sub Secc. Adj.

Ficha No. ..... Cuadro [illegible]

[illegible] ..... WALTER .....

Apellidos Nombres

[illegible]: C/C. ..... C/I. 1.369.460 .....

Serie No. No. Dpto.

[illegible] .....

Pasaporte Lib. Enrol. etc.

[illegible]: 5.9.51 ..... Uruguay ....

Fecha Lugar

[illegible]: Callao 3326 A.4 (VillaEspañola) .....

Calle No. Teléf. Ciudad o Localidad

[illegible] U OCUPACIÓN: Hielero .....

[illegible]: "[illegible]" ..... CARGO: .....

IDEOLOGÍA POLÍTICA: ..... CLASIFICACIÓN: .....

DATOS COMPLEMENTARIOS .....

Est. Civil Cónyuge Hijos

.....

Otros familiares

B-2

FECHA	DOCUMENTOS	219788 ANTECEDENTES A REGISTRAR
[illegible]	10978	21.11.71. Afiliado a la U.J.C. [illegible] el No. 29369, [illegible] 22, Org. [illegible], siendo presentado por [illegible]; según microfilm incautado por [illegible] en procedimiento realizado el 21.12.81. Eval.A-1 (SI)
[illegible].2.84	33007/[illegible]	Indica Idem. D.10978. Eval.A-1 (SI)

Impreso en [illegible]

219789-5

[illegible] DE COMANDANTES EN JEFE

S. I. D.

Dep. I

Ficha No. ..... Clase

[illegible] ..... WALTER .....
Apellidos Nombres

DOCUMENTOS: C/C. ..... C/I. 1.524.430 .....
Serie No. No. Dpto.

OTROS DOC. .....
Pasaporte Lib. Enrol. etc.

NACIMIENTO: 25 años en 1972 .....
Fecha Lugar

DOMICILIO: Bruselas 4400 ap. 30 .....
Calle No. Teléf. Ciudad o Localidad

PROFESIÓN U OCUPACIÓN: gruista

LUGAR: "Aníbal Broggi". CARGO: .....

IDEOLOGÍA POLÍTICA: ..... CLASIFICACIÓN: .....

DATOS COMPLEMENTARIOS .....
Est. Civil Cónyuge Hijos

.....
Otros familiares

[illegible]	DOCUMENTOS	219789 ANTECEDENTES A REGISTRAR
[illegible]	0274	10.8.72. Afiliado al P.C. con el No. [illegible] Agrup. Propios, construcc., siendo [illegible] Jorge Omar MORENO y Teresita CHILAVERT; según material incautado por OCOA en febrero/76. Eval. [illegible]
[illegible]	83007/054	Indica Idem. Doc. 0274. Eval. A-1 (SI)

Impreso en [illegible]

219790-3

JUNTA DE COMANDANTES EN JEFE

S. I. D.

Dpto. I

Sub Secc. A/I

Ficha No. ..... Contac. [illegible]

PEREYRA ..... WALTER HUGO .....
Apellidos Nombres

DOCUMENTOS: C/C. ..... C/I. .....
Serie No. No. Opto.

OTROS DOC. .....
Pasaporte Lib. Enrol. etc.

NACIMIENTO: 29.7.54 ..... Uruguay .....
Fecha Lugar

DOMICILIO: M.Berteloth 1775 ap.3 (E) Guaviyu-J.Terra.
Calle No. Teléf. Ciudad o Localidad

PROFESIÓN U OCUPACIÓN: .....

LUGAR: "Pablo Ferrando" ..... CARGO: Contad.

IDEOLOGÍA POLÍTICA: ..... CLASIFICACIÓN: .....

DATOS COMPLEMENTARIOS .....
Est. Civil Cónyuge Hijos

.....
Otros familiares

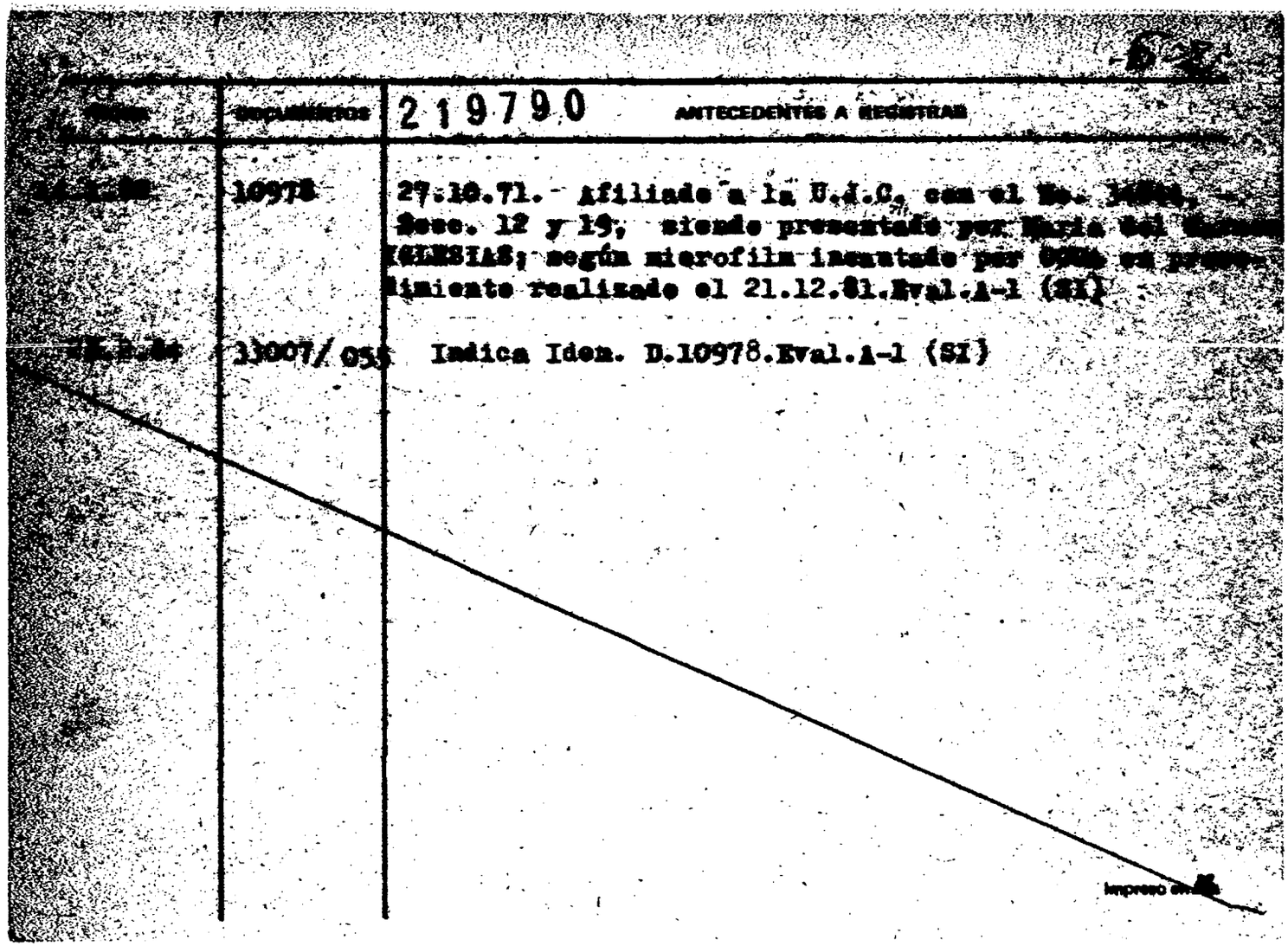

	EXPEDIENTES	219790 ANTECEDENTES A REGISTRAR
[illegible]	10978	27.10.71.- Afiliado a la U.d.C. con el Nº. [illegible], Secc. 12 y 19, siendo presentado por [illegible] (CIENCIAS; según microfilm incautado por [illegible] en procedimiento realizado el 21.12.81.Eval.A-1 (SI)
[illegible]	33007/05	Indica Idem. D.10978.Eval.A-1 (SI)

Impreso en [illegible]

JUNTA DE COMANDANTES EN JEFE 219791 - 1

E. I. D.

Dto. 1

Sub Dto. [illegible]

Ficha No. ...... [illegible]

Apellidos: [illegible]	Nombres: SERGIO

DOCUMENTOS: C/C. Serie: GDA No.: 377 C/I. No. .... Dpto. ....

OTROS DOC.: Pasaporte ...... Lib. Enrol. ...... etc. ......

NACIMIENTO: Fecha: 33 años en 1963 Lugar: Uruguay

DOMICILIO: Calle: Treinta Y Tres No.: 427 Teléf. ...... Ciudad o Localidad ......

PROFESIÓN U OCUPACIÓN: Ladrillero. Ind. Construcción

LUGAR: "Cerámica Lavalleja) CARGO: ......

IDEOLOGÍA POLÍTICA: ...... CLASIFICACIÓN: ......

DATOS COMPLEMENTARIOS: Est. Civil ...... Cónyuge ...... Hijos ......

Otros familiares ......

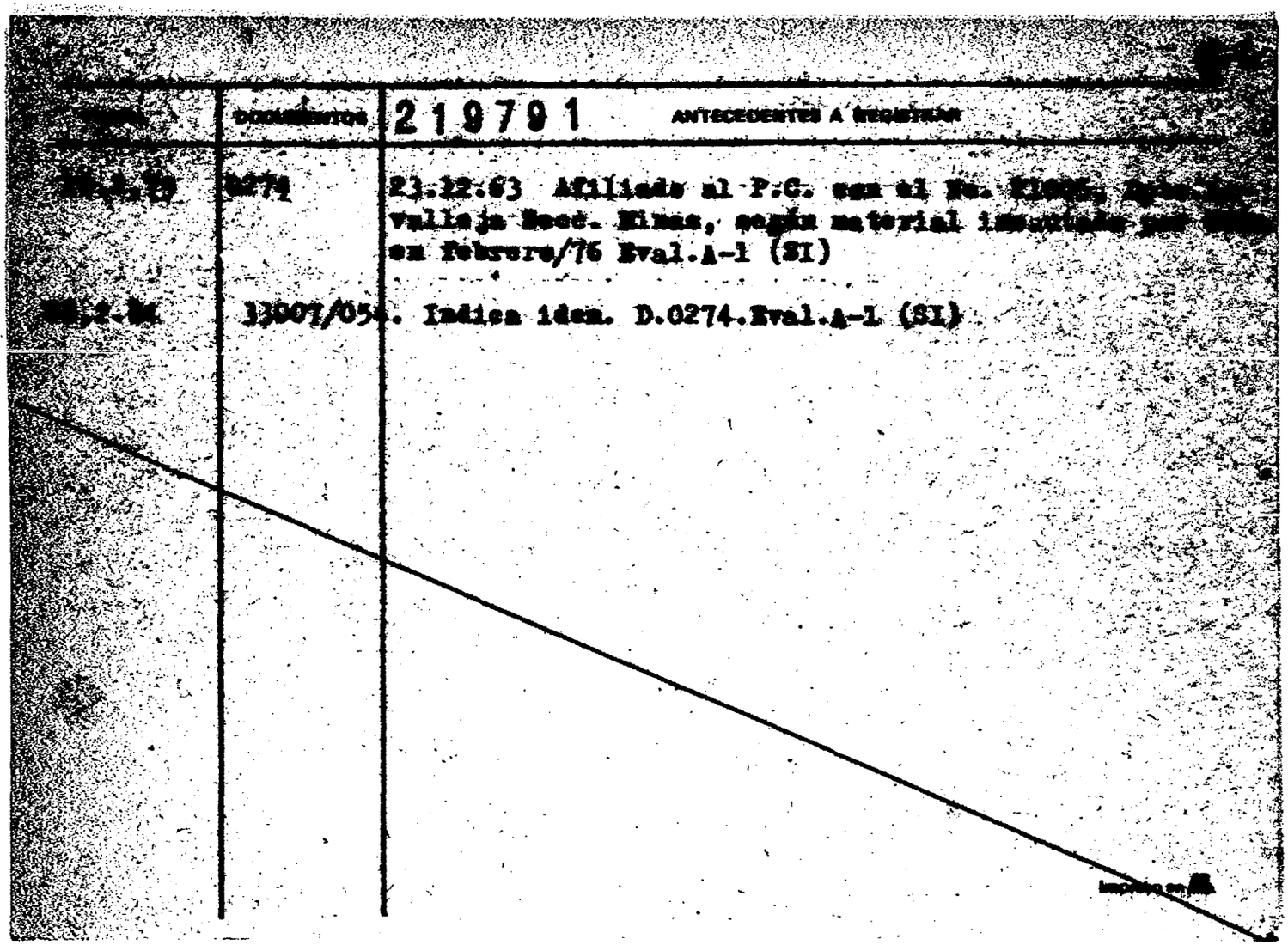

[illegible]	DOCUMENTOS	219791 ANTECEDENTES A REGISTRAR
[illegible]	0274	23.12.63 Afiliado al P.C. con el No. [illegible], [illegible] Valleja Secc. Minas, según material [illegible] en febrero/76 Eval.A-1 (SI)
[illegible]	33007/05[illegible]	Indica idem. D.0274.Eval.A-1 (SI)

Impreso en [illegible]

219792-9 B-1

JUNTA DE COMANDANTES EN JEFE
S.-I. O.

Dep. I ... Sub-Secc. A/R. ... Ficha No. ..... Carilla: [illegible]

[illegible] .... JUAN ANTONIO ....
Apellidos — Nombres

DOCUMENTOS: C/C. .... C/I. 1.212.301(1) ......
— Serie — No. — No. — Dpto.

(7)
OTROS DOC. . Reg.Pot.243.280(2) . . Ind.Dact.E.4344 V.4244
Pasaporte — Lib. Enrol. — etc.
Mdeo(4)

NACIMIENTO: . 1.1.51 . (3) ....
Fecha — Lugar

DOMICILIO: . . . [illegible] 3422 – Jaime Roldós y Pons. ....
Calle — No. — Teléf. — Ciudad o Localidad
[illegible] 3336 (5)

PROFESIÓN U OCUPACIÓN: Liceo Nec.3 ....

LUGAR: .... CARGO: ....

IDEOLOGÍA POLÍTICA: .... CLASIFICACIÓN: ....

DATOS COMPLEMENTARIOS ....
Est. Civil — Cónyuge — Hijos

Hijo de Juan Adán y Eva(6) ....
Otros familiares

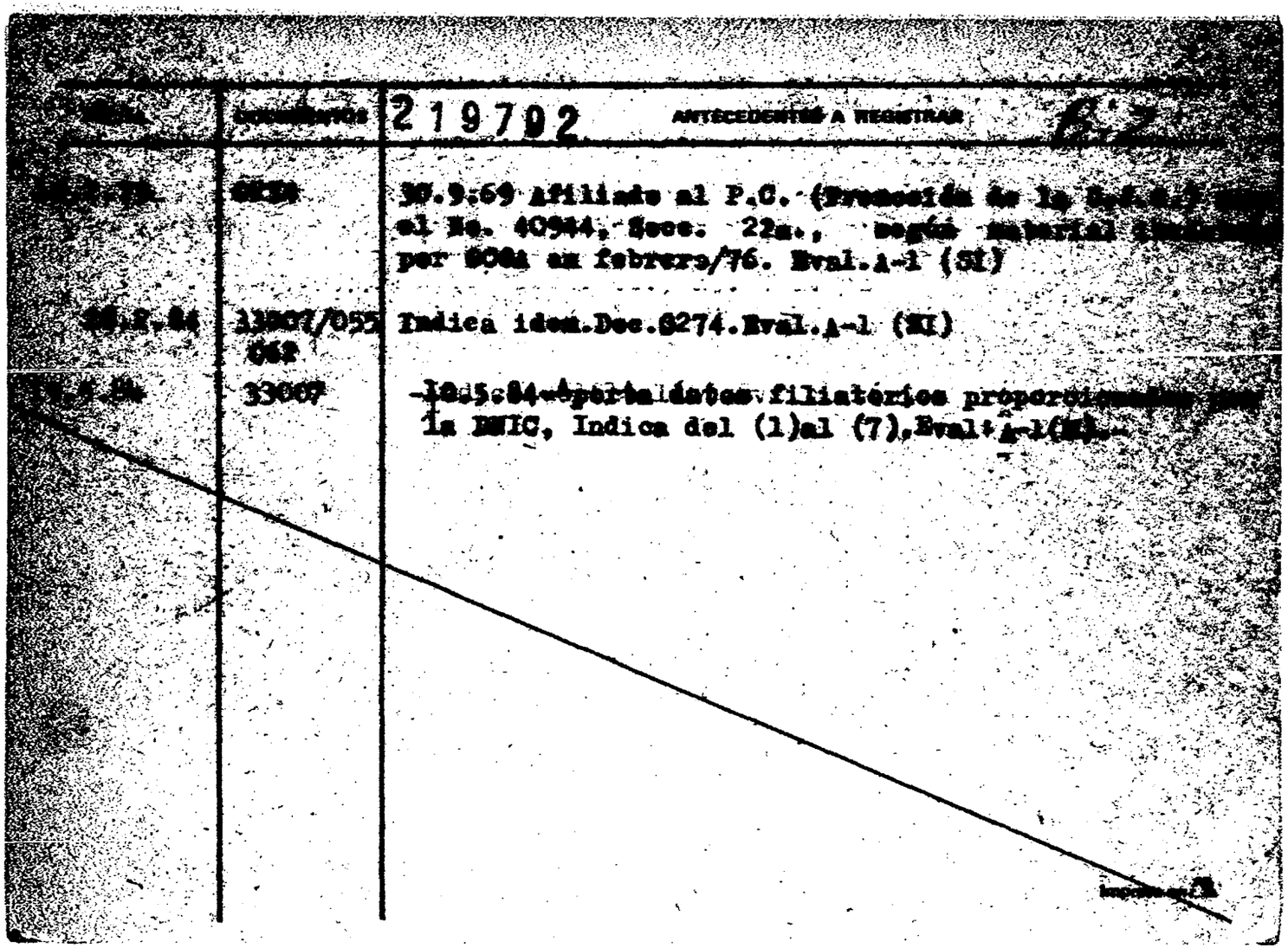

		219702 ANTECEDENTES A REGISTRAR
[illegible]	[illegible]	30.9:69 Afiliado al P.C. (Procedía de la [illegible] al No. 40944, Secc. 22a., según material [illegible] por DOSA en febrero/76. Eval.A-1 (SI)
[illegible]	33007/055 062	Indica idem.Doc.8274.Eval.A-1 (XI)
[illegible]	33007	10:5:84-Aporta datos filiatorios proporcionados por la DNIC, Indica del (1)al (7),Eval.A-1(SI).

219703-7

COMANDANTE EN JEFE

Ficha No.

[redacted] WALTER

Apellidos Nombres

[redacted] C/C. ..... C/I. .....

Serie No. No. Dpto.

[redacted] DOC. .....

Lib. Enrol. etc.

[redacted] 1953 Uruguay

Fecha Lugar

[redacted] 30 Metros 2564 ap.2

Calle No. Teléf. Ciudad o Localidad

PROFESIÓN U OCUPACIÓN: .....

[redacted] CARGO: .....

IDEOLOGÍA POLÍTICA: ..... CLASIFICACIÓN: .....

DATOS COMPLEMENTARIOS .....

Est. Civil Cónyuge Hijos

.....

Otros familiares

FECHA	DOCUMENTOS	219793 ANTECEDENTES A REGISTRAR
[illegible]	10978	3.2.68 Afiliado a la U.J.C. con el No.15186, Secc. Mto, Org. Masas; según microfilm incautado por [illegible] en procedimiento realizado el 21.12.81.Eval.[illegible] (SI)
[illegible]	33067/054	Indica Idem. Doc.10978.Eval.A-1 (SI)

219794-5

JUNTA DE COMANDANTES EN JEFE

S. I. D.

Dep. I

Sub Secc. Adm.

Ficha No. ..... Cuenta [illegible]

[illegible] ..... LUIS .....
Apellidos Nombres

DOCUMENTOS: C/C. ..... C/I. .....
Serie No. No. Dpto.

OTROS DOC. .....
Pasaporte Lib. Enrol. etc.

NACIMIENTO: 1950 .....
Fecha Lugar

DOMICILIO: Puntas del Mañadan y C. Grande (E) Colmenas .....
Calle No. Telef. Ciudad o Localidad

PROFESIÓN U OCUPACIÓN: Estudiante .....

LUGAR: Fac. Arquitectura ..... CARGO: .....

IDEOLOGÍA POLÍTICA: ..... CLASIFICACIÓN: .....

DATOS COMPLEMENTARIOS .....
Est. Civil Cónyuge Hijos

.....
Otros familiares

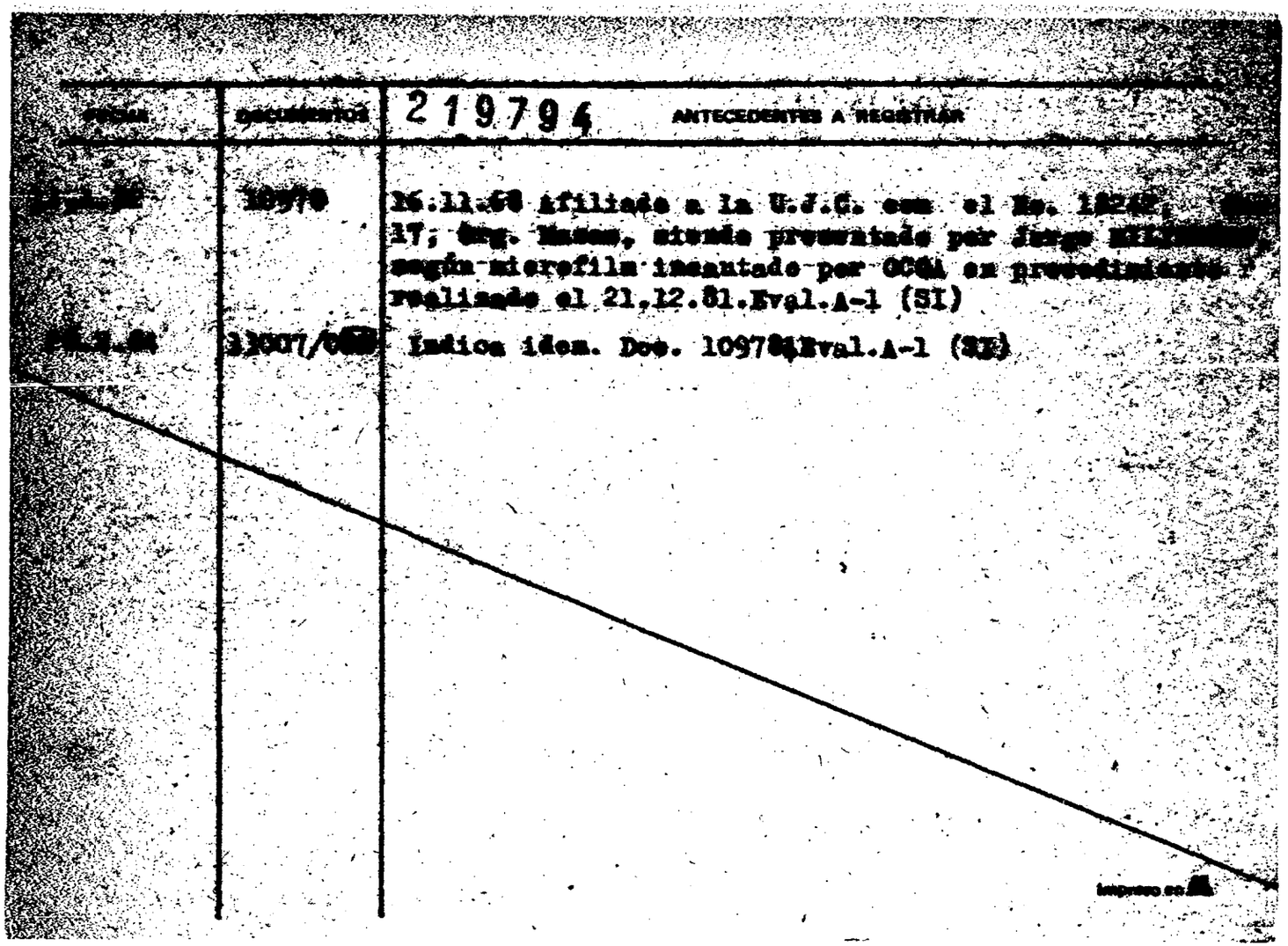

FECHA	DOCUMENTOS	219794 ANTECEDENTES A REGISTRAR
[illegible]	10970	16.11.68 Afiliado a la U.J.C. con el No. 18242, [illegible] 17; Org. Masas, siendo presentado por Jorge [illegible], según microfilm incautado por OCOA en procedimiento realizado el 21.12.81.Eval.A-1 (SI)
[illegible]	11007/[illegible]	Indica idem. Doc. 10978.Eval.A-1 (SI)

Impreso en [illegible]

219795-2

JUNTA DE COMANDANTES EN JEFE

S. I. D.

Dep. I

Sub Secc. A/R

Ficha No. ..... Carnet [illegible]

[illegible] ..... FERNANDO .....

Apellidos Nombres

DOCUMENTOS: C/C. ..... C/I. .....

Serie No. No. Dpto.

OTROS DOC. .....

Pasaporte Lib. Enrol. etc.

NACIMIENTO: .....

Fecha Lugar

DOMICILIO: Yuquerí 472 .....

Calle No. Teléf. Ciudad o Localidad

PROFESIÓN U OCUPACIÓN: .....

LUGAR: ..... CARGO: .....

IDEOLOGÍA POLÍTICA: ..... CLASIFICACIÓN: .....

DATOS COMPLEMENTARIOS .....

Est. Civil Cónyuge Hijos

.....

Otros familiares

FECHA	DOCUMENTOS	210705 ANTECEDENTES A REGISTRAR
[illegible]	10978	24.11.[illegible] Afiliado a la UJC con el [illegible] [illegible] Org.Masas; según microfilm incautado por [illegible] en procedimiento realizado el 21.12.[illegible]. Eval.A-1 ([illegible])
[illegible]	33007/054	Indica idem. Doc. 10978.Eval.A-1 ([illegible])
[illegible]/1984	....	Se hizo Memo (A) No. 542/84 para el [illegible] Uruguay (SS)-

219796-0

4.3.84 E.1

29750-118

Foto de Frente	Foto de Perfil

Apellido Paterno: GIGENA de PINTOS | Apellido Materno: MARIA DORES | Nombre(s):

Documentos: REGISTRO NACIONAL (BRASIL) 9143256-1

Domicilio: BRASIL

Teléfono: ____ Sección Policial: ____

Lugar y Fecha de Nacimiento: URUGUAY 29.12.946

Profesión: ____ Ocupación: ____

Otras actividades: ____

Actuación: ____

Ideología: ____

Situación económica: ____ Capital aprox.: ____ Vehículo: ____

Raza: ____ Estatura: ____ Peso: ____ Color de cabello: ____

Color de ojos: ____ Complexión: ____ Señas: ____

Estado civil: CASADA Nombre del cónyuge: ____

Nacionalidad del cónyuge: ____ Nombre y edad de los hijos: ____

Padre, Nombre: GIGENA, ARTURO MARIA Nacionalidad: ____

Madre, Nombre: LAUZ, HILDA Nacionalidad: ____

Estudios: ____

Otros datos: Al 26.8.83 reside en Brasil. Eval.A-1. (MB)

N. de I. - 08-08 - 5.000 - 1/81
Central de Impresiones Ltda.

219797-8

4.3.84 E.I

[redacted] 29750-16

Foto de Frente	Foto de Perfil

GIL TRUCIDO, FREDDY EDUARDO
Apellido Paterno Apellido Materno Nombre(s)

Documentos [redacted] REGISTRO NACIONAL [redacted] (BRASIL) 9018477-7

Domicilio BRASIL

Teléfono ..... Sección Policial .....

Lugar y Fecha de Nacimiento URUGUAY 24.8.956

Profesión ..... Ocupación .....

Otras actividades .....

Actuación .....

Ideología .....

Situación económica ..... Capital aprox. ..... Vehículo .....

Raza ..... Estatura ..... Peso ..... Color de cabello .....

Color de ojos ..... Complexión ..... Señas .....

Estado civil SOLTERO ..... Nombre del cónyuge .....

Nacionalidad del cónyuge ..... Nombre y edad de los hijos .....

Padre, Nombre GIL SUAREZ, HECTOR ..... Nacionalidad .....

Madre, Nombre TRUCIDO, HAYDEE MARIA ..... Nacionalidad .....

Estudios .....

Otros datos AL 26.8.83 reside en Brasil. Eval.A-1. (MB)

.....

N. de I. - 08-08 - 5.000 - 1/81
Central de Impresiones Ltda.

219798-6

4.3.84 E.1

[redacted] 29750-50

Foto de Frente	Foto de Perfil

GIMENEZ FERNANDEZ, LEONARDA MARGOT
Apellido Paterno Apellido Materno Nombre(s)

Documentos [redacted] REGISTRO NACIONAL [redacted] (BRASIL) 9137331-0

Domicilio brasil

Teléfono ..... Sección Policial .....

Lugar y Fecha de Nacimiento URUGUAY 7.5.956

Profesión ..... Ocupación .....

Otras actividades .....

Actuación .....

Ideología .....

Situación económica ..... Capital aprox. ..... Vehículo .....

Raza ..... Estatura ..... Peso ..... Color de cabello .....

Color de ojos ..... Complexión ..... Señas .....

Estado civil SOLTERA ..... Nombre del cónyuge .....

Nacionalidad del cónyuge ..... Nombre y edad de los hijos .....

Padre, Nombre GIMENEZ, WILSON ..... Nacionalidad .....

Madre, Nombre FERNANDEZ, ALBA ..... Nacionalidad .....

Estudios .....

Otros datos Al 26.8.83 reside en Brasil. Eval.A-1. (MB)

.....

N. de I. - 08-08 - 5.000 - 1/81
Central de Impresiones Ltda.

219799-4

4.3.84 FS 2

[redacted] 29750-131

Foto de Frente	Foto de Perfil

GIMENEZ, FERREIRA, JUAN CARLOS
Apellido Paterno Apellido Materno Nombre(s)

Documentos [redacted] REGISTRO NACIONAL [redacted] (BRASIL) 9139310-0

Domicilio BRASIL

Teléfono ..... Sección Policial .....

Lugar y Fecha de Nacimiento URUGUAY 6.8.960

Profesión ..... Ocupación .....

Otras actividades .....

Actuación .....

Ideología .....

Situación económica ..... Capital aprox. ..... Vehículo .....

Raza ..... Estatura ..... Peso ..... Color de cabello .....

Color de ojos ..... Complexión ..... Señas .....

Estado civil CASADO ..... Nombre del cónyuge .....

Nacionalidad del cónyuge ..... Nombre y edad de los hijos .....

Padre, Nombre GIMENEZ, SALVADOR ..... Nacionalidad .....

Madre, Nombre ~~GIMENEZ FERREIRA, MARIA D.~~ ..... Nacionalidad .....

Estudios .....

Otros datos Al 26.8.83 reside en Brasil. Eval.A-1. (MB)

N. de I. - 08-08 - 5.000 - 1/81
Central de Impresiones Ltda.

219800-O

4.3.84 E-1

[redacted] 29750-237

Foto de Frente	Foto de Perfil

GIMENEZ GARCIA, DANNY
Apellido Paterno Apellido Materno Nombre(s)

Documentos [redacted] REGISTRO NACIONAL [redacted] (BRASIL) 9154816-0

Domicilio BRASIL

Teléfono ..... Sección Policial .....

Lugar y Fecha de Nacimiento URUGUAY 8.1.953

Profesión ..... Ocupación .....

Otras actividades .....

Actuación .....

Ideología .....

Situación económica ..... Capital aprox. ..... Vehículo .....

Raza ..... Estatura ..... Peso ..... Color de cabello .....

Color de ojos ..... Complexión ..... Señas .....

Estado civil CASADO Nombre del cónyuge .....

Nacionalidad del cónyuge ..... Nombre y edad de los hijos .....

Padre, Nombre GIMENEZ, RUBEN Nacionalidad .....

Madre, Nombre GARCIA, ELDA Nacionalidad .....

Estudios .....

Otros datos Al 26.8.83 reside en Brasil. Eval.A-1. (MB)

.....

N. de I. - 08-08 - 5.000 - 1/81
Central de Impresiones Ltda.

219801-8 4.3.84 E.1

[redacted] 29750-144

Foto de Frente	Foto de Perfil

GIMENEZ RODRIGUEZ, JORGE OMAR
Apellido Paterno Apellido Materno Nombre(s)

Documentos [redacted] REGISTRO NACIONAL [redacted] (BRASIL) 9141480-6

Domicilio BRASIL

Teléfono ..... Sección Policial .....

Lugar y Fecha de Nacimiento URUGUAY 8.11.949

Profesión ..... Ocupación .....

Otras actividades .....

Actuación .....

Ideología .....

Situación económica ..... Capital aprox. ..... Vehículo .....

Raza ..... Estatura ..... Peso ..... Color de cabello .....

Color de ojos ..... Complexión ..... Señas .....

Estado civil CASADO Nombre del cónyuge .....

Nacionalidad del cónyuge ..... Nombre y edad de los hijos .....

Padre, Nombre GIMENEZ, BASILICIO Nacionalidad .....

Madre, Nombre RODRIGUEZ, IRMA RAMONA Nacionalidad .....

Estudios .....

Otros datos Al 26.8.83 reside en Brasil, Eval.A-1. (MB)

.....

N. de I. - 08-08 - 5.000 - 1/81
Central de Impresiones Ltda.

219802-6

4.3.84 B.1

[redacted] 29750-189

Foto de Frente	Foto de Perfil

GIORDANO RODRIGUES, LUIS ALBERTO
Apellido Paterno Apellido Materno Nombre(s)

Documentos [redacted] REGISTRO NACIONAL [redacted] (BRASIL) 9022240-7

Domicilio BRASIL

Teléfono ..... Sección Policial .....

Lugar y Fecha de Nacimiento URUGUAY 9022240-7

Profesión ..... Ocupación .....

Otras actividades .....

Actuación .....

Ideología .....

Situación económica ..... Capital aprox. ..... Vehículo .....

Raza ..... Estatura ..... Peso ..... Color de cabello .....

Color de ojos ..... Complexión ..... Señas .....

Estado civil SOLTERO Nombre del cónyuge .....

Nacionalidad del cónyuge ..... Nombre y edad de los hijos .....

Padre, Nombre GIORDANO, JOAO CARLOS Nacionalidad .....

Madre, Nombre RODRIGUES, NORMA Nacionalidad .....

Estudios .....

Otros datos Al 26.8.83 reside en Brasil. Eval.A-1. (MB)

.....

N. de I. - 08-08 - 5.000 - 1/81
Central de Impresiones Ltda.

219803-4

4.3.84 [illegible]

[redacted] 29750-152

Foto de Frente	Foto de Perfil

GIORGETTA VICO, JUAN MANUEL

Apellido Paterno — Apellido Materno — Nombre(s)

Documentos [redacted] REGISTRO NACIONAL [redacted] (BRASIL) 9144078-5

Domicilio BRASIL

Teléfono ..... Sección Policial .....

Lugar y Fecha de Nacimiento URUGUAY 19.11.958

Profesión ..... Ocupación .....

Otras actividades .....

Actuación .....

Ideología .....

Situación económica ..... Capital aprox. ..... Vehículo .....

Raza ..... Estatura ..... Peso ..... Color de cabello .....

Color de ojos ..... Complexión ..... Señas .....

Estado civil CASADO Nombre del cónyuge .....

Nacionalidad del cónyuge ..... Nombre y edad de los hijos .....

Padre, Nombre GIORGETTA BARRIOS, ARTIGAS Nacionalidad .....

Madre, Nombre VICO MANEIRO, SARA MIREYA Nacionalidad .....

Estudios .....

Otros datos Al 26.8.83 reside en Brasil. Eval.A-1. (MB)

N. de I. - 08-08 - 5.000 - 1/81
Central de Impresiones Ltda.

219804-2

4.3.84 R 1

[redacted]. 29750-120

Foto de Frente	Foto de Perfil

GODOY DE LOS SANTOS DENIS, SILVIA INES
Apellido Paterno Apellido Materno Nombre(s)

Documentos [redacted] REGISTRO NACIONAL [redacted] (BRASIL) 9144575-4

Domicilio BRASIL

Teléfono ..... Sección Policial .....

Lugar y Fecha de Nacimiento URUGUAY 30.1.950

Profesión ..... Ocupación .....

Otras actividades .....

Actuación .....

Ideología .....

Situación económica ..... Capital aprox. ..... Vehículo .....

Raza ..... Estatura ..... Peso ..... Color de cabello .....

Color de ojos ..... Complexión ..... Señas .....

Estado civil CASADA Nombre del cónyuge .....

Nacionalidad del cónyuge ..... Nombre y edad de los hijos .....

Padre, Nombre GODOY, JOSE Nacionalidad .....

Madre, Nombre DE LOS SANTOS TERESA Nacionalidad .....

Estudios .....

Otros datos Al 26.8.83 reside en Brasil. Eval.A-1. (MB)

N. de I. - 08-08 - 5.000 - 1/81
Central de Impresiones Ltda.

219805-9

4.3.84 F.1

[redacted] 29750-238

Foto de Frente	Foto de Perfil

Apellido Paterno: GODOY | Apellido Materno: GARCIA | Nombre(s): FAUTINO

Documentos [redacted] REGISTRO NACIONAL [redacted] (BRASIL) 9154011-9

Domicilio: BRASIL

Teléfono: ____ Sección Policial: ____

Lugar y Fecha de Nacimiento: URUGUAY 2.11.940

Profesión: ____ Ocupación: ____

Otras actividades: ____

Actuación: ____

Ideología: ____

Situación económica: ____ Capital aprox.: ____ Vehículo: ____

Raza: ____ Estatura: ____ Peso: ____ Color de cabello: ____

Color de ojos: ____ Complexión: ____ Señas: ____

Estado civil: CASADO Nombre del cónyuge: ____

Nacionalidad del cónyuge: ____ Nombre y edad de los hijos: ____

Padre, Nombre: GODOY, PRIMITIVO Nacionalidad: ____

Madre, Nombre: GARCIA, EUFEMIA Nacionalidad: ____

Estudios: ____

Otros datos: Al 26.8.83 reside en Brasil. Eval.A-1. (MB)

N. de I. - 08-08 - 5.000 - 1/81
Central de Impresiones Ltda.

219806-7

4.3.84 F.S

[redacted] 29750-118

Foto de Frente	Foto de Perfil

GODOY LEMOS de VINAS, SONIA
Apellido Paterno Apellido Materno Nombre(s)

Documentos [redacted] REGISTRO NACIONAL [redacted] (BRASIL) 9143589-2

Domicilio BRASIL

Teléfono ..... Sección Policial .....

Lugar y Fecha de Nacimiento URUGUAY 5.8.942

Profesión ..... Ocupación .....

Otras actividades .....

Actuación .....

Ideología .....

Situación económica ..... Capital aprox. ..... Vehículo .....

Raza ..... Estatura ..... Peso ..... Color de cabello .....

Color de ojos ..... Complexión ..... Señas .....

Estado civil CASADA Nombre del cónyuge .....

Nacionalidad del cónyuge ..... Nombre y edad de los hijos .....

Padre, Nombre GODOY, CELESTINO Nacionalidad .....

Madre, Nombre LEMOS, MARIA Nacionalidad .....

Estudios .....

Otros datos Al 26.8.83 reside en Brasil. Eval.A-1. (MB)

.....

N. de I. - 08-08 - 5.000 - 1/81
Central de Impresiones Ltda.

219807-5

4.3.84 B.1

[redacted] 29750-96

Foto de Frente	Foto de Perfil

GODOY PAREDES, SIBEL BORIS
Apellido Paterno Apellido Materno Nombre(s)

Documentos [redacted] REGISTRO NACIONAL [redacted] (BRASIL) 9154415-7

Domicilio BRASIL

Teléfono ..... Sección Policial .....

Lugar y Fecha de Nacimiento URUGUAY 9.3.937

Profesión ..... Ocupación .....

Otras actividades .....

Actuación .....

Ideología .....

Situación económica ..... Capital aprox. ..... Vehículo .....

Raza ..... Estatura ..... Peso ..... Color de cabello .....

Color de ojos ..... Complexión ..... Señas .....

Estado civil CASADO ..... Nombre del cónyuge .....

Nacionalidad del cónyuge ..... Nombre y edad de los hijos .....

Padre, Nombre GODOY, JUAN RAMON ..... Nacionalidad .....

Madre, Nombre PAREDES, ELSA ..... Nacionalidad .....

Estudios .....

Otros datos Al 26.8.83 reside en Brasil. Eval.A-1. (MR)

.....

N. de I. - 08-08 - 5.000 - 1/81
Central de Impresiones Ltda.

219808-3

4.3.84 F.1

[redacted] 29750-250

Foto de Frente	Foto de Perfil

GOLFARINI TARANTO, CARLOS MATIAS
Apellido Paterno Apellido Materno Nombre(s)

Documentos [redacted] REGISTRO NACIONAL [redacted] (BRASIL) 9139892-4

Domicilio BRASIL

Teléfono ..... Sección Policial .....

Lugar y Fecha de Nacimiento URUGUAY 18.5.944

Profesión ..... Ocupación .....

Otras actividades .....

Actuación .....

Ideología .....

Situación económica ..... Capital aprox. ..... Vehículo .....

Raza ..... Estatura ..... Peso ..... Color de cabello .....

Color de ojos ..... Complexión ..... Señas .....

Estado civil CASADO ..... Nombre del cónyuge .....

Nacionalidad del cónyuge ..... Nombre y edad de los hijos .....

Padre, Nombre GOLFARINI MARTINEZ, MATIAS ..... Nacionalidad .....

Madre, Nombre TARANTO GONI, MARIA ..... Nacionalidad .....

Estudios .....

Otros datos Al 26.8.83 reside en Brasil. Eval.A-1. (MB)

.....

N. de I. - 08-08 - 5.000 - 1/81
Central de Impresiones Ltda.

219809-1

4.3.84

[redacted]: 29750-131 Fs 1

Foto de Frente	Foto de Perfil

GOMES FERNANDEZ, LYLYAN ALEJANDRA
Apellido Paterno Apellido Materno Nombre(s)

Documentos [redacted] REGISTRO NACIONAL [redacted] (BRASIL) 9139787-1

Domicilio BRASIL

Teléfono ..... Sección Policial .....

Lugar y Fecha de Nacimiento URUGUAY 21.10.975

Profesión ..... Ocupación .....

Otras actividades .....

Actuación .....

Ideología .....

Situación económica ..... Capital aprox. ..... Vehículo .....

Raza ..... Estatura ..... Peso ..... Color de cabello .....

Color de ojos ..... Complexión ..... Señas .....

Estado civil CASADA Nombre del cónyuge .....

Nacionalidad del cónyuge ..... Nombre y edad de los hijos .....

Padre, Nombre GOMES, ROUTER XISTO T. Nacionalidad .....

Madre, Nombre FERNANDEZ, BELKIS LYLIAN Nacionalidad .....

Estudios .....

Otros datos AL 26.8.83 reside en Brasil. Eval.A-1. (MB)

.....

N. de I. - 08-08 - 5.000 - 1/81
Central de Impresiones Ltda.

219810-9

4.3.84 B.1

[redacted]. 29750-86

Foto de Frente	Foto de Perfil

GOMEZ PERUCHENA, MARY MARGOT
Apellido Paterno Apellido Materno Nombre(s)

Documentos [redacted]: REGISTRO NACIONAL [redacted] (BRASIL) 9144077-7

Domicilio BRASIL

Teléfono ..... Sección Policial .....

Lugar y Fecha de Nacimiento URUGUAY 9.2.959

Profesión ..... Ocupación .....

Otras actividades .....

Actuación .....

Ideología .....

Situación económica ..... Capital aprox. ..... Vehículo .....

Raza ..... Estatura ..... Peso ..... Color de cabello .....

Color de ojos ..... Complexión ..... Señas .....

Estado civil CASADA ..... Nombre del cónyuge .....

Nacionalidad del cónyuge ..... Nombre y edad de los hijos .....

Padre, Nombre GOMEZ, GUIDO NUREDINS ..... Nacionalidad .....

Madre, Nombre PERUCHENA, ESTELA ..... Nacionalidad .....

Estudios .....

Otros datos Al 26.8.83 reside en Brasil. Eval.A-1. (MB)

N. de I. - 08-08 - 5.000 - 1/81
Central de Impresiones Ltda.

219811-7

4.3.88 FS

[redacted] 29750-72

Foto de Frente	Foto de Perfil

GOMEZ ALVEZ, MIGUEL ABEL
Apellido Paterno Apellido Materno Nombre(s)

Documentos [redacted] REGISTRO NACIONAL [redacted] (BRASIL) 9143484-0

Domicilio BRASIL

Teléfono ..... Sección Policial .....

Lugar y Fecha de Nacimiento URUGUAY 29.9.955

Profesión ..... Ocupación .....

Otras actividades .....

Actuación .....

Ideología .....

Situación económica ..... Capital aprox. ..... Vehículo .....

Raza ..... Estatura ..... Peso ..... Color de cabello .....

Color de ojos ..... Complexión ..... Señas .....

Estado civil CASADO Nombre del cónyuge .....

Nacionalidad del cónyuge ..... Nombre y edad de los hijos .....

Padre, Nombre GOMEZ PEREIRA, ALCIDES Nacionalidad .....

Madre, Nombre ALVEZ, HERMINIA Nacionalidad .....

Estudios .....

Otros datos Al 26.8.83 reside en Brasil. Eval.A-1. (MB)

.....

N. de I. - 08-08 - 5.000 - 1/81
Central de Impresiones Ltda.

219812-3

4.3.84 E-1

[redacted] 29750-227

Foto de Frente	Foto de Perfil

GOMEZ, AIBA GLORIA
Apellido Paterno Apellido Materno Nombre(s)

Documentos [redacted] REGISTRO NACIONAL [redacted] (BRASIL) 9144982-0

Domicilio BRASIL

Teléfono ..... Sección Policial .....

Lugar y Fecha de Nacimiento URUGUAY 12.6.957

Profesión ..... Ocupación .....

Otras actividades .....

Actuación .....

Ideología .....

Situación económica ..... Capital aprox. ..... Vehículo .....

Raza ..... Estatura ..... Peso ..... Color de cabello .....

Color de ojos ..... Complexión ..... Señas .....

Estado civil SOLTERA Nombre del cónyuge .....

Nacionalidad del cónyuge ..... Nombre y edad de los hijos .....

Padre, Nombre ..... Nacionalidad .....

Madre, Nombre GOMEZ, EULOGIA Nacionalidad .....

Estudios .....

Otros datos Al 26.8.83 reside en Brasil. Eval.A-1. (MB)

.....

N. de I. - 08-08 - 5.000 - 1/81
Central de Impresiones Ltda.

219813-3

4.3.84 Fs-1

[redacted] 29750-221

Foto de Frente	Foto de Perfil

GOMEZ, ARMINDO
Apellido Paterno Apellido Materno Nombre(s)

Documentos [redacted] REGISTRO NACIONAL [redacted] (BRASIL) 9144775-5

Domicilio BRASIL

Teléfono ..... Sección Policial .....

Lugar y Fecha de Nacimiento URUGUAY 18.12.955

Profesión ..... Ocupación .....

Otras actividades .....

Actuación .....

Ideología .....

Situación económica ..... Capital aprox. ..... Vehículo .....

Raza ..... Estatura ..... Peso ..... Color de cabello .....

Color de ojos ..... Complexión ..... Señas .....

Estado civil CASADO ..... Nombre del cónyuge .....

Nacionalidad del cónyuge ..... Nombre y edad de los hijos .....

Padre, Nombre GOMEZ, MANUEL ABILIO ..... Nacionalidad .....

Madre, Nombre BARBOZA, SATA ..... Nacionalidad .....

Estudios .....

Otros datos Al 26.8.83 reside en Brasil. Eval.A-1. (MB)

.....

N. de I. - 08-08 - 5.000 - 1/81
Central de Impresiones Ltda.

219814-1

4.3.84 E.1
[redacted] 29750-227

Foto de Frente	Foto de Perfil

GOMEZ CORREA, ELSA CRISTINA
Apellido Paterno Apellido Materno Nombre(s)

Documentos [redacted] REGISTRO NACIONAL [redacted] (BRASIL) 9144062-9

Domicilio BRASIL

Teléfono Sección Policial

Lugar y Fecha de Nacimiento URUGUAY 15.7.960

Profesión Ocupación

Otras actividades

Actuación

Ideología

Situación económica Capital aprox. Vehículo

Raza Estatura Peso Color de cabello

Color de ojos Complexión Señas

Estado civil SOLTERA Nombre del cónyuge

Nacionalidad del cónyuge Nombre y edad de los hijos

Padre, Nombre GOMEZ, ARTIGAS Nacionalidad

Madre, Nombre CORREA, VICTORIA E. Nacionalidad

Estudios

Otros datos Al 26.8.83 reside en Brasil. Eval.A-1. (MB)

N. de I. - 08-08 - 5.000 - 1/81
Central de Impresiones Ltda.

219815-8

4.3.85 45.1

[redacted] 29750-85

Foto de Frente	Foto de Perfil

GOMEZ CUELLO, MIRTA GLECY
Apellido Paterno Apellido Materno Nombre(s)

Documentos [redacted] REGISTRO NACIONAL [redacted] (BRASIL) 9144361-0

Domicilio BRASIL

Teléfono Sección Policial

Lugar y Fecha de Nacimiento URUGUAY 20.11.949

Profesión Ocupación

Otras actividades

Actuación

Ideología

Situación económica Capital aprox. Vehículo

Raza Estatura Peso Color de cabello

Color de ojos Complexión Señas

Estado civil SOLTERA Nombre del cónyuge

Nacionalidad del cónyuge Nombre y edad de los hijos

Padre, Nombre GOMEZ, ALEJANDRO Nacionalidad

Madre, Nombre CUELLO, MARIA Nacionalidad

Estudios

Otros datos Al 26.8.83 reside en Brasil. Eval.A-1. (MB)

N. de 1. - 08-08 - 5.000 - 1/81
Central de Impresiones Ltda.

443,84 F1

219816-6 , [redacted] 29750-205

Foto de Frente	Foto de Perfil

GOMEZ DE FREITAS, GONZALEZ, ANDREA
Apellido Paterno Apellido Materno Nombre(s)

Documentos [redacted] REGISTRO NACIONAL [redacted] (BRASIL) 9141313-3

Domicilio BRASIL

Teléfono ..... Sección Policial .....

Lugar y Fecha de Nacimiento URUGUAY 19.7.977

Profesión ..... Ocupación .....

Otras actividades .....

Actuación .....

Ideología .....

Situación económica ..... Capital aprox. ..... Vehículo .....

Raza ..... Estatura ..... Peso ..... Color de cabello .....

Color de ojos ..... Complexión ..... Señas .....

Estado civil SOLTERA ..... Nombre del cónyuge .....

Nacionalidad del cónyuge ..... Nombre y edad de los hijos .....

Padre, Nombre GOMEZ DE FREITAS, LEONEL J. ..... Nacionalidad .....

Madre, Nombre GONZALEZ ASIS, MARIA T. ..... Nacionalidad .....

Estudios .....

Otros datos Al 26.8.83 reside en Brasil. Eval. A-1. (MB)

.....

N. de I. - 08-08 - 5.000 - 1/81
Central de Impresiones Ltda.

219817-4

4.3.84 ES

[redacted] 29750-133

Foto de Frente	Foto de Perfil

GOMEZ DE FREITAS ZABALVEYTIA, LEONEL J.
Apellido Paterno Apellido Materno Nombre(s)

Documentos [redacted] REGISTRO NACIONAL [redacted] (BRASIL) 9141314-1

Domicilio BRASIL

Teléfono ..... Sección Policial .....

Lugar y Fecha de Nacimiento URUGUAY 20.10.924

Profesión ..... Ocupación .....

Otras actividades .....

Actuación .....

Ideología .....

Situación económica ..... Capital aprox. ..... Vehículo .....

Raza ..... Estatura ..... Peso ..... Color de cabello .....

Color de ojos ..... Complexión ..... Señas .....

Estado civil CASADO Nombre del cónyuge .....

Nacionalidad del cónyuge ..... Nombre y edad de los hijos .....

Padre, Nombre GOMEZ DE FREITAS, TUPY Nacionalidad .....

Madre, Nombre ZABALVEYTIA COZZANI, GENI Nacionalidad .....

Estudios .....

Otros datos Al 26.8.83 reside en Brasil. Eval.A-1. (MB)

.....

N. de I. - 08-08 - 5.000 - 1/81
Central de Impresiones Ltda.

219818-2

4.3.84 Fs.2

[redacted] 29750-255

Foto de Frente	Foto de Perfil

GOMEZ DURAN, ALBA GLORIA
Apellido Paterno Apellido Materno Nombre(s)

Documentos [redacted] REGISTRO NACIONAL [redacted] (BRASIL) 9154370-3

Domicilio BRASIL

Teléfono Sección Policial

Lugar y Fecha de Nacimiento URUGUAY 10.1.938

Profesión Ocupación

Otras actividades

Actuación

Ideología

Situación económica Capital aprox. Vehículo

Raza Estatura Peso Color de cabello

Color de ojos Complexión Señas

Estado civil CASADA Nombre del cónyuge

Nacionalidad del cónyuge Nombre y edad de los hijos

Padre, Nombre GOMEZ, ANGEL Nacionalidad

Madre, Nombre DEISAN, ESTHER Nacionalidad

Estudios

Otros datos Al 26.8.83 reside en Brasil. Eval.A-1. (MB)

N. de I. - 08-08 - 5.000 - 1/81
Central de Impresiones Ltda.

219819-O

4.3.84 FS-1

[redacted] 29750-21

Foto de Frente	Foto de Perfil

Apellido Paterno: GOMEZ DUTRA, Apellido Materno: ISMAEL, Nombre(s): [redacted]

Documentos [redacted] REGISTRO NACIONAL [redacted] (BRASIL) 9021333-5

Domicilio: BRASIL

Teléfono: ..... Sección Policial: .....

Lugar y Fecha de Nacimiento: URUGUAY 6.12.41

Profesión: ..... Ocupación: .....

Otras actividades: .....

Actuación: .....

Ideología: .....

Situación económica: ..... Capital aprox.: ..... Vehículo: .....

Raza: ..... Estatura: ..... Peso: ..... Color de cabello: .....

Color de ojos: ..... Complexión: ..... Señas: .....

Estado civil: DIVORCIADO Nombre del cónyuge: .....

Nacionalidad del cónyuge: ..... Nombre y edad de los hijos: .....

Padre, Nombre: GOMEZ, LUIS ADOLFO Nacionalidad: .....

Madre, Nombre: DUTRA, MARIA DEL CARMEN Nacionalidad: .....

Estudios: .....

Otros datos: Al 26.8.83 reside en Brasil. Eval.A-1. (MR)

.....

N. de I. - 08-08 - 5.000 - 1/81
Central de Impresiones Ltda.

219820-8

4.3.84 Fs.1

[redacted] 29750-124

Foto de Frente	Foto de Perfil

GOMEZ ELIAS de FONTICIELLA, Nidia Behé
Apellido Paterno Apellido Materno Nombre(s)

Documentos [redacted] REGISTRO NACIONAL [redacted] (BRASIL) 9100251-6

Domicilio BRASIL

Teléfono ..... Sección Policial .....

Lugar y Fecha de Nacimiento URUGUAY 1.12. 932

Profesión ..... Ocupación .....

Otras actividades .....

Actuación .....

Ideología .....

Situación económica ..... Capital aprox. ..... Vehículo .....

Raza ..... Estatura ..... Peso ..... Color de cabello .....

Color de ojos ..... Complexión ..... Señas .....

Estado civil CASADA Nombre del cónyuge .....

Nacionalidad del cónyuge ..... Nombre y edad de los hijos .....

Padre, Nombre GOMEZ, CANDIDO Nacionalidad .....

Madre, Nombre ELIAS, MARIA EUGENIA Nacionalidad .....

Estudios .....

Otros datos Al 26.8.83 reside en Brasil. Eval.A-1. (MB)

.....

N. de I. - 08-08 - 5.000 - 1/81
Central de Impresiones Ltda.

219821-6

4.3.84 Fs.2

[redacted] 29750-87

Foto de Frente	Foto de Perfil

GOMEZ ESCAYOLA, AMANDA DALCY
Apellido Paterno Apellido Materno Nombre(s)

Documentos [redacted] REGISTRO NACIONAL [redacted] (BRASIL) 9144469-1

Domicilio BRASIL

Teléfono ..... Sección Policial .....

Lugar y Fecha de Nacimiento URUGUAY 1.3.955

Profesión ..... Ocupación .....

Otras actividades .....

Actuación .....

Ideología .....

Situación económica ..... Capital aprox. ..... Vehículo .....

Raza ..... Estatura ..... Peso ..... Color de cabello .....

Color de ojos ..... Complexión ..... Señas .....

Estado civil SOLTERA Nombre del cónyuge .....

Nacionalidad del cónyuge ..... Nombre y edad de los hijos .....

Padre, Nombre GOMEZ, LUCIR Nacionalidad .....

Madre, Nombre ESCAYOLA, MARIA BLANCA Nacionalidad .....

Estudios .....

Otros datos Al 26.8.83 reside en Brasil. Eval.A-1. (MB)

.....

N. de I. - 08-08 - 5.000 - 1/81
Central de Impresiones Ltda.

219822-4

4.3.84 E.1

[redacted] 29750-93

Foto de Frente	Foto de Perfil

GOMEZ FIALHO DE CARTANA, MARIA ZIR
Apellido Paterno Apellido Materno Nombre(s)

Documentos [redacted] REGISTRO NACIONAL [redacted] (BRASIL) 9145033-0

Domicilio BRASIL

Teléfono Sección Policial

Lugar y Fecha de Nacimiento URUGUAY 2.7.928

Profesión Ocupación

Otras actividades

Actuación

Ideología

Situación económica Capital aprox. Vehículo

Raza Estatura Peso Color de cabello

Color de ojos Complexión Señas

Estado civil CASADA Nombre del cónyuge

Nacionalidad del cónyuge Nombre y edad de los hijos

Padre, Nombre GOMES FIALHO, JOAQUIN Nacionalidad

Madre, Nombre CUCHARRO FIALHO, DESIDERIA Nacionalidad

Estudios

Otros datos Al 26.8.83 reside en Brasil. Eval.A-1. (MB)

N. de I. - 08-08 - 5.000 - 1/81
Central de Impresiones Ltda.

219823-2

4.3.84 Fs.1

[redacted] 28750-141

Foto de Frente	Foto de Perfil

GOMEZ FONSECA, IVONE
Apellido Paterno Apellido Materno Nombre(s)

Documentos [redacted] REGISTRO NACIONAL [redacted] (Brasil) 9143813-6

Domicilio BRASIL

Teléfono ..... Sección Policial .....

Lugar y Fecha de Nacimiento URUGUAY 1.2.960

Profesión ..... Ocupación .....

Otras actividades .....

Actuación .....

Ideología .....

Situación económica ..... Capital aprox. ..... Vehículo .....

Raza ..... Estatura ..... Peso ..... Color de cabello .....

Color de ojos ..... Complexión ..... Señas .....

Estado civil casada ..... Nombre del cónyuge .....

Nacionalidad del cónyuge ..... Nombre y edad de los hijos .....

Padre, Nombre GOMEZ BORGES, ARMERIAL ..... Nacionalidad .....

Madre, Nombre FONSECA, PENELOPE ..... Nacionalidad .....

Estudios .....

Otros datos Al 26.8.83 reside en Brasil. Eval.A-1. (MB)

.....

N. de I. - 08-08 - 5.000 - 1/81
Central de Impresiones Ltda.

219824-O

4.3.84 Fs.1

[redacted] 29750-164

Foto de Frente	Foto de Perfil

GOMEZ FUENTES, ISMAEL
Apellido Paterno Apellido Materno Nombre(s)

Documentos [redacted] REGISTRO NACIONAL [redacted] (BRASIL) 9154950-7

Domicilio BRASIL

Teléfono ..... Sección Policial .....

Lugar y Fecha de Nacimiento URUGUAY 26.2.916

Profesión ..... Ocupación .....

Otras actividades .....

Actuación .....

Ideología .....

Situación económica ..... Capital aprox. ..... Vehículo .....

Raza ..... Estatura ..... Peso ..... Color de cabello .....

Color de ojos ..... Complexión ..... Señas .....

Estado civil CASADO Nombre del cónyuge .....

Nacionalidad del cónyuge ..... Nombre y edad de los hijos .....

Padre, Nombre GOMEZ CRECENCIO Nacionalidad .....

Madre, Nombre FUENTES, CELIA Nacionalidad .....

Estudios .....

Otros datos Al 26.8.83 reside en Brasil. Eval.A-1. (MB)

.....

N. de I. - 08-08 - 5.000 - 1/81
Central de Impresiones Ltda.

219825-7

4.3.84 B-1

[redacted] 29750-57

Foto de Frente	Foto de Perfil

GOMEZ, JUAN FRANCISCO
Apellido Paterno Apellido Materno Nombre(s)

Documentos [redacted] REGISTRO NACIONAL [redacted] (BRASIL) 9137380-8

Domicilio BRASIL

Teléfono ..... Sección Policial .....

Lugar y Fecha de Nacimiento URUGUAY 21.9.956

Profesión ..... Ocupación .....

Otras actividades .....

Actuación .....

Ideología .....

Situación económica ..... Capital aprox. ..... Vehículo .....

Raza ..... Estatura ..... Peso ..... Color de cabello .....

Color de ojos ..... Complexión ..... Señas .....

Estado civil casado Nombre del cónyuge .....

Nacionalidad del cónyuge ..... Nombre y edad de los hijos .....

Padre, Nombre [redacted]FERREIRA, MARIANA Nacionalidad .....

Madre, Nombre GOMEZ, JU[redacted]ELINA Nacionalidad .....

Estudios .....

Otros datos Al 26.8.83 reside en Brasil. Eval.A-1. (MB)

.....

N. de I. - 08-08 - 5.000 - 1/81
Central de Impresiones Ltda.

219826-5

4,3.84 R.S

[redacted] 29750-202

Foto de Frente	Foto de Perfil

Apellido Paterno: GOMEZ LOPEZ, Apellido Materno: CAROLINA DACIRA, Nombre(s):

Documentos: [redacted] REGISTRO NACIONAL [redacted] (BRASIL) 914.1350-8

Domicilio: BRASIL

Teléfono: ..... Sección Policial: .....

Lugar y Fecha de Nacimiento: URUGUAY 10.7.970

Profesión: ..... Ocupación: .....

Otras actividades: .....

Actuación: .....

Ideología: .....

Situación económica: ..... Capital aprox.: ..... Vehículo: .....

Raza: ..... Estatura: ..... Peso: ..... Color de cabello: .....

Color de ojos: ..... Complexión: ..... Señas: .....

Estado civil: SOLTERA Nombre del cónyuge: .....

Nacionalidad del cónyuge: ..... Nombre y edad de los hijos: .....

Padre, Nombre: GOMEZ TECHERA, LEANDRO Nacionalidad: .....

Madre, Nombre: LOPEZ, MANUELA DE LAS P. Nacionalidad: .....

Estudios: .....

Otros datos: Al 26.8.83 reside en Brasil. Eval.A-1. (MB)

.....

N. de I. - 08-08 - 5.000 - 1/81
Central de Impresiones Ltda.

219827-3

4.3.84 BS

[redacted] 29750- 175

Foto de Frente	Foto de Perfil

GOMEZ MASSIRONI, EMILIO ROCIO
Apellido Paterno Apellido Materno Nombre(s)

Documentos [redacted] REGISTRO NACIONAL [redacted] (BRASIL) 9026059-7

Domicilio BRASIL

Teléfono ..... Sección Policial .....

Lugar y Fecha de Nacimiento URUGUAY 3.7.975

Profesión ..... Ocupación .....

Otras actividades .....

Actuación .....

Ideología .....

Situación económica ..... Capital aprox. ..... Vehículo .....

Raza ..... Estatura ..... Peso ..... Color de cabello .....

Color de ojos ..... Complexión ..... Señas .....

Estado civil SOLTERO Nombre del cónyuge .....

Nacionalidad del cónyuge ..... Nombre y edad de los hijos .....

Padre, Nombre GOMEZ CALDEIRA, EMILIO A. Nacionalidad .....

Madre, Nombre MASSIRONI, ALICIA Nacionalidad .....

Estudios .....

Otros datos Al 26.8.83 reside en Brasil. Eval.A-1. (MB)

.....

N. de I. - 08-08 - 5.000 - 1/81
Central de Impresiones Ltda.

219828-1

4.3.84 E.1

[redacted] 29750-174

Foto de Frente	Foto de Perfil

GOMEZ MASSIRONI, FREDERIK ADRIAN
Apellido Paterno Apellido Materno Nombre(s)

Documentos [redacted] REGISTRO NACIONAL [redacted] (BRASIL) 9026080-5

Domicilio BRASIL

Teléfono ..... Sección Policial .....

Lugar y Fecha de Nacimiento URUGUAY 3.7.075

Profesión ..... Ocupación .....

Otras actividades .....

Actuación .....

Ideología .....

Situación económica ..... Capital aprox. ..... Vehículo .....

Raza ..... Estatura ..... Peso ..... Color de cabello .....

Color de ojos ..... Complexión ..... Señas .....

Estado civil SOLTERO Nombre del cónyuge .....

Nacionalidad del cónyuge ..... Nombre y edad de los hijos .....

Padre, Nombre GOMEZ GALDERIA, EMILIO A. Nacionalidad .....

Madre, Nombre MASSIRONI, ALICIA Nacionalidad .....

Estudios .....

Otros datos Al 26.8.83 reside en Brasil. Eval.A-1. (MB)

.....

N. de I. - 08-08 - 5.000 - 1/81
Central de Impresiones Ltda.

219829-9

4.3.84 F.1

[redacted] 29750-145

Foto de Frente	Foto de Perfil

GOMEZ MONTES DE OCA, JOSE EDUARDO
Apellido Paterno Apellido Materno Nombre(s)

Documentos [redacted] REGISTRO NACIONAL [redacted] (BRASIL) 9143980-2

Domicilio BRASIL

Teléfono ..... Sección Policial .....

Lugar y Fecha de Nacimiento URUGUAY 18.2.960

Profesión ..... Ocupación .....

Otras actividades .....

Actuación .....

Ideología .....

Situación económica ..... Capital aprox. ..... Vehículo .....

Raza ..... Estatura ..... Peso ..... Color de cabello .....

Color de ojos ..... Complexión ..... Señas .....

Estado civil SOLTERO ..... Nombre del cónyuge .....

Nacionalidad del cónyuge ..... Nombre y edad de los hijos .....

Padre, Nombre GOMEZ SUAREZ, JOSE EDUARDO ..... Nacionalidad .....

Madre, Nombre MONTES DE OCA, ROSA ..... Nacionalidad .....

Estudios .....

Otros datos Al 26.8.83 reside en Brasil. Eval.A-1. (MB)

.....

N. de I. - 08-08 - 5.000 - 1/81
Central de Impresiones Ltda.

219830-7

4.3.84 FS

[redacted] 29750-128

Foto de Frente	Foto de Perfil

GOMEZ MOSQUEIRA, TERESA MABEL
Apellido Paterno Apellido Materno Nombre(s)

Documentos [redacted] REGISTRO NACIONAL [redacted] (BRASIL) 9154621-4

Domicilio BRASIL

Teléfono ..... Sección Policial .....

Lugar y Fecha de Nacimiento URUGUAY 19.4.946

Profesión ..... Ocupación .....

Otras actividades .....

Actuación .....

Ideología .....

Situación económica ..... Capital aprox. ..... Vehículo .....

Raza ..... Estatura ..... Peso ..... Color de cabello .....

Color de ojos ..... Complexión ..... Señas .....

Estado civil CASADA Nombre del cónyuge .....

Nacionalidad del cónyuge ..... Nombre y edad de los hijos .....

Padre, Nombre GOMEZ, JOSE AMIR Nacionalidad .....

Madre, Nombre MOSQUEIRA, MARIA TERESA Nacionalidad .....

Estudios .....

Otros datos Al 26.8.83 reside en Brasil. Eval.A-1. (MB)

N. de I. - 08-08 - 5.000 - 1/81
Central de Impresiones Ltda.

219831-5

443.84 RS

[redacted] 29750-44

Foto de Frente	Foto de Perfil

GOMEZ, MARIA DOLORES
Apellido Paterno Apellido Materno Nombre(s)

Documentos [redacted] REGISTRO NACIONAL [redacted] (BRASIL)9137405-7

Domicilio BRASIL

Teléfono ..... Sección Policial .....

Lugar y Fecha de Nacimiento URUGUAY 9.10.955

Profesión ..... Ocupación .....

Otras actividades .....

Actuación .....

Ideología .....

Situación económica ..... Capital aprox. ..... Vehículo .....

Raza ..... Estatura ..... Peso ..... Color de cabello .....

Color de ojos ..... Complexión ..... Señas .....

Estado civil CASADA ..... Nombre del cónyuge .....

Nacionalidad del cónyuge ..... Nombre y edad de los hijos .....

Padre, Nombre GOMEZ, RICARDO ..... Nacionalidad .....

Madre, Nombre SANGIO AMELIA ..... Nacionalidad .....

Estudios .....

Otros datos Al 26.8.83 reside en Brasil. Eval.A-1. (MB)

N. de I. - 08-08 - 5.000 - 1/81
Central de Impresiones Ltda.

219832-3

[redacted] 29750-121

Foto de Frente	Foto de Perfil

GOMEZ, NAIR MIREYA
Apellido Paterno Apellido Materno Nombre(s)

Documentos [redacted] REGISTRO NACIONAL [redacted] (BRASIL) 9145019-5

Domicilio BRASIL

Teléfono ..... Sección Policial .....

Lugar y Fecha de Nacimiento URUGUAY 8.12.956

Profesión ..... Ocupación .....

Otras actividades .....

Actuación .....

Ideología .....

Situación económica ..... Capital aprox. ..... Vehículo .....

Raza ..... Estatura ..... Peso ..... Color de cabello .....

Color de ojos ..... Complexión ..... Señas .....

Estado civil CASADA ..... Nombre del cónyuge .....

Nacionalidad del cónyuge ..... Nombre y edad de los hijos .....

Padre, Nombre ..... Nacionalidad .....

Madre, Nombre GOMEZ, ENEDY ..... Nacionalidad .....

Estudios .....

Otros datos Al 26.8.83 reside en Brasil. Eval.A-1. (MB)

N. de I. - 08-08 - 5.000 - 1/81
Central de Impresiones Ltda.

219833-1

4.3.84 E-1

[redacted] 29750-148

Foto de Frente	Foto de Perfil

OLASO de PIZZORNO, MARGARITA MARIA
Apellido Paterno Apellido Materno Nombre(s)

Documentos [redacted] REGISTRO NACIONAL [redacted] (BRASIL) 914471-9

Domicilio BRASIL

Teléfono ____ Sección Policial ____

Lugar y Fecha de Nacimiento URUGUAY 29.2.40

Profesión ____ Ocupación ____

Otras actividades ____

Actuación ____

Ideología ____

Situación económica ____ Capital aprox. ____ Vehículo ____

Raza ____ Estatura ____ Peso ____ Color de cabello ____

Color de ojos ____ Complexión ____ Señas ____

Estado civil CASADA Nombre del cónyuge ____

Nacionalidad del cónyuge ____ Nombre y edad de los hijos ____

Padre, Nombre GOMEZ, CARRASCO, CARLOS Nacionalidad ____

Madre, Nombre OLASO MARIN, ANGELICA Nacionalidad ____

Estudios ____

Otros datos Al 26.8.83 reside en Brasil. Evalí A-1. (MR)

N. de I. - 08-08 - 5.000 - 1/81
Central de Impresiones Ltda.

219834-9

4.3.84 K.D

[redacted] 29750-118

Foto de Frente	Foto de Perfil

GOMEZ OLIVERA, MARIA LUISA
Apellido Paterno Apellido Materno Nombre(s)

Documentos [redacted] REGISTRO NACIONAL [redacted] (BRASIL(9143447-5

Domicilio BRASIL

Teléfono ____ Sección Policial ____

Lugar y Fecha de Nacimiento URUGUAY 20.7.950

Profesión ____ Ocupación ____

Otras actividades ____

Actuación ____

Ideología ____

Situación económica ____ Capital aprox. ____ Vehículo ____

Raza ____ Estatura ____ Peso ____ Color de cabello ____

Color de ojos ____ Complexión ____ Señas ____

Estado civil SOLTERA Nombre del cónyuge ____

Nacionalidad del cónyuge ____ Nombre y edad de los hijos ____

Padre, Nombre GOMEZ, ORIVACIO Nacionalidad ____

Madre, Nombre OLIVERA, DORA Nacionalidad ____

Estudios ____

Otros datos Al 26.8.83 reside en Brasil. Eval.A-1. (MB)

N. de I. - 08-08 - 5.000 - 1/81
Central de Impresiones Ltda.

219835-6

7.3.84 B1

[redacted] 29750-247

Foto de Frente	Foto de Perfil

[redacted], BRUNO
Apellido Paterno | Apellido Materno | Nombre(s)

Documentos [redacted] REGISTRO NACIONAL [redacted] (BRASIL) 9144798-4

Domicilio BRASIL

Teléfono ..... Sección Policial .....

Lugar y Fecha de Nacimiento URUGUAY 25.8.936

Profesión ..... Ocupación .....

Otras actividades .....

Actuación .....

Ideología .....

Situación económica ..... Capital aprox. ..... Vehículo .....

Raza ..... Estatura ..... Peso ..... Color de cabello .....

Color de ojos ..... Complexión ..... Señas .....

Estado civil CASADO ..... Nombre del cónyuge .....

Nacionalidad del cónyuge ..... Nombre y edad de los hijos .....

Padre, Nombre GONZALEZ, BRUNEL ..... Nacionalidad .....

Madre, Nombre GONZALEZ, TEODORA ..... Nacionalidad .....

Estudios .....

Otros datos Al 26.8.83 reside en Brasil. Eval.A-1. (MB)

N. de I. - 08-08 - 5.000 - 1/81
Central de Impresiones Ltda.

219836-4

7.3.84 B.1

[redacted] 29750-65

Foto de Frente	Foto de Perfil

GONZALEZ CARDOZO, MARTHA IVONNE
Apellido Paterno Apellido Materno Nombre(s)

Documentos [redacted] REGISTRO NACIONAL [redacted] (BRASIL) 9143712-1

Domicilio BRASIL

Teléfono ..... Sección Policial .....

Lugar y Fecha de Nacimiento URUGUAY 19.6.955

Profesión ..... Ocupación .....

Otras actividades .....

Actuación .....

Ideología .....

Situación económica ..... Capital aprox. ..... Vehículo .....

Raza ..... Estatura ..... Peso ..... Color de cabello .....

Color de ojos ..... Complexión ..... Señas .....

Estado civil CASADA ..... Nombre del cónyuge .....

Nacionalidad del cónyuge ..... Nombre y edad de los hijos .....

Padre, Nombre GONZALEZ BERRUETA, TIBURCI ..... Nacionalidad .....

Madre, Nombre CARDOZO, ADRID ..... Nacionalidad .....

Estudios .....

Otros datos Al 26.8.83 reside en Brasil. Eval.A-1. (MB)

.....

N. de I. - 08-08 - 5.000 - 1/81
Central de Impresiones Ltda.

219837-2

7.3.84 E.1

[redacted] 29750-109

Foto de Frente	Foto de Perfil

GONZALEZ CASTANO, RUBEN ARECIO
Apellido Paterno Apellido Materno Nombre(s)

Documentos [redacted] REGISTRO NACIONAL [redacted] (BRASIL) 914.154-4

Domicilio BRASIL

Teléfono Sección Policial

Lugar y Fecha de Nacimiento URUGUAY 25.6.948

Profesión Ocupación

Otras actividades

Actuación

Ideología

Situación económica Capital aprox. Vehículo

Raza Estatura Peso Color de cabello

Color de ojos Complexión Señas

Estado civil CASADO Nombre del cónyuge

Nacionalidad del cónyuge Nombre y edad de los hijos

Padre, Nombre GONZALEZ, SEVERO Nacionalidad

Madre, Nombre CASTANO, ALBA TERESITA Nacionalidad

Estudios

Otros datos Al 26.8.83 reside en Brasil. Eval.A-1. (MB)

N. de I. - 08-08 - 5.000 - 1/81
Central de Impresiones Ltda.

219838-O

7.3.84 Fs.1

[redacted] 29750-183

Foto de Frente	Foto de Perfil

GONZALEZ CORDERO, CIRA MIRSIA
Apellido Paterno Apellido Materno Nombre(s)

Documentos [redacted] REGISTRO NACIONAL [redacted] (BRASIL) 9137536-3

Domicilio BRASIL

Teléfono ..... Sección Policial .....

Lugar y Fecha de Nacimiento URUGUAY 11.6.951

Profesión ..... Ocupación .....

Otras actividades .....

Actuación .....

Ideología .....

Situación económica ..... Capital aprox. ..... Vehículo .....

Raza ..... Estatura ..... Peso ..... Color de cabello .....

Color de ojos ..... Complexión ..... Señas .....

Estado civil SOLTERA ..... Nombre del cónyuge .....

Nacionalidad del cónyuge ..... Nombre y edad de los hijos .....

Padre, Nombre GONZALEZ, SANTOS CASEMIRO ..... Nacionalidad .....

Madre, Nombre CORDERO, MARIA AURELIA ..... Nacionalidad .....

Estudios .....

Otros datos Al 26.8.83 reside en Brasil. Eval.A-1. (MB)

N. de I. - 08-08 - 5.000 - 1/81
Central de Impresiones Ltda.

219839-8

7.8.84 E.1

[redacted] 29750-169

Foto de Frente	Foto de Perfil

GONZALEZ CORDOBA, ADELA ISABEL
Apellido Paterno Apellido Materno Nombre(s)

Documentos [redacted] REGISTRO NACIONAL [redacted] (BRASIL) 9021830-2

Domicilio BRASIL

Teléfono ..... Sección Policial .....

Lugar y Fecha de Nacimiento URUGUAY 6.5.939

Profesión ..... Ocupación .....

Otras actividades .....

Actuación .....

Ideología .....

Situación económica ..... Capital aprox. ..... Vehículo .....

Raza ..... Estatura ..... Peso ..... Color de cabello .....

Color de ojos ..... Complexión ..... Señas .....

Estado civil SOLTERA ..... Nombre del cónyuge .....

Nacionalidad del cónyuge ..... Nombre y edad de los hijos .....

Padre, Nombre GONZALEZ, GABINO ..... Nacionalidad .....

Madre, Nombre ~~CORDOBA, MARIA ELVIRA~~ ..... Nacionalidad .....

Estudios .....

Otros datos Al 26.8.83 reside en Brasil. Eval.A-1. (MB)

N. de I. - 08-08 - 5.000 - 1/81
Central de Impresiones Ltda.

219840-6

7.3.84 FS

[redacted] 29750-184

Foto de Frente	Foto de Perfil

GONZALEZ CORREA, FEDERICO INDALECIO
Apellido Paterno Apellido Materno Nombre(s)

Documentos [redacted] REGISTRO NACIONAL [redacted] (BRASIL) 9137742-0

Domicilio BRASIL

Teléfono Sección Policial

Lugar y Fecha de Nacimiento URUGUAY 11.1.969

Profesión Ocupación

Otras actividades

Actuación

Ideología

Situación económica Capital aprox. Vehículo

Raza Estatura Peso Color de cabello

Color de ojos Complexión Señas

Estado civil SOLTERO Nombre del cónyuge

Nacionalidad del cónyuge Nombre y edad de los hijos

Padre, Nombre GONZALEZ GORAY, INDALECIO Nacionalidad

Madre, Nombre CORREA PEREZ, MARIA TERESA Nacionalidad

Estudios

Otros datos Al 26.8.83 reside en Brasil. Eval.A-1. (MB)

N. de I. - 08-08 - 5.000 - 1/81
Central de Impresiones Ltda.

219841-4

4.3.84. E.I

[redacted] 29750-54

Foto de Frente	Foto de Perfil

GIGENA SUBURU, GUSTAVO ESTEBAN
Apellido Paterno Apellido Materno Nombre(s)

Documentos [redacted] REGISTRO NACIONAL [redacted] (BRASIL) 9137535-5

Domicilio brasil

Teléfono ..... Sección Policial .....

Lugar y Fecha de Nacimiento URUGUAY 9.1.951

Profesión ..... Ocupación .....

Otras actividades .....

Actuación .....

Ideología .....

Situación económica ..... Capital aprox. ..... Vehículo .....

Raza ..... Estatura ..... Peso ..... Color de cabello .....

Color de ojos ..... Complexión ..... Señas .....

Estado civil SOLTERO ..... Nombre del cónyuge .....

Nacionalidad del cónyuge ..... Nombre y edad de los hijos .....

Padre, Nombre GIGENA SILVERA, FRANCISCO ..... Nacionalidad .....

Madre, Nombre SUBURU, NELLY ANGELICA ..... Nacionalidad .....

Estudios .....

Otros datos Al 26.8.83 reside en Brasil. Eval.A-1. (MB)

.....

N. de I. - 08-08 - 5.000 - 1/81
Central de Impresiones Ltda.

219842-2

4.8.84 FS

[redacted] 29750-82

Foto de Frente	Foto de Perfil

GOMEZ, PAULO CESAR
Apellido Paterno Apellido Materno Nombre(s)

Documentos [redacted] REGISTRO NACIONAL [redacted] (BRASIL) 911.179-0

Domicilio BRASIL

Teléfono ..... Sección Policial .....

Lugar y Fecha de Nacimiento URUGUAY 8.4.952

Profesión ..... Ocupación .....

Otras actividades .....

Actuación .....

Ideología .....

Situación económica ..... Capital aprox. ..... Vehículo .....

Raza ..... Estatura ..... Peso ..... Color de cabello .....

Color de ojos ..... Complexión ..... Señas .....

Estado civil SOLTERO ..... Nombre del cónyuge .....

Nacionalidad del cónyuge ..... Nombre y edad de los hijos .....

Padre, Nombre ..... Nacionalidad .....

Madre, Nombre GOMEZ, ALAIDES ..... Nacionalidad .....

Estudios .....

Otros datos Al 26.8.83 reside en Brasil. Eval.A-1. (MR)

N. de I. - 08-08 - 5.000 - 1/81
Central de Impresiones Ltda.

219843-0

4.5.84 E.1

[redacted] 29750-214

Foto de Frente	Foto de Perfil

GOMEZ RODRIGUEZ, DIAMANTINA
Apellido Paterno Apellido Materno Nombre(s)

Documentos [redacted] REGISTRO NACIONAL [redacted] (BRASIL) 9143805-5

Domicilio BRASIL

Teléfono ..... Sección Policial .....

Lugar y Fecha de Nacimiento URUGUAY 18.10.953

Profesión ..... Ocupación .....

Otras actividades .....

Actuación .....

Ideología .....

Situación económica ..... Capital aprox. ..... Vehículo .....

Raza ..... Estatura ..... Peso ..... Color de cabello .....

Color de ojos ..... Complexión ..... Señas .....

Estado civil CASADO ..... Nombre del cónyuge .....

Nacionalidad del cónyuge ..... Nombre y edad de los hijos .....

Padre, Nombre GOMEZ, JUAN IGNACIO ..... Nacionalidad .....

Madre, Nombre RODRIGUEZ, NAUDELINA ..... Nacionalidad .....

Estudios .....

Otros datos Al 26.8.83 reside en Brasil. Eval.A-1. (MB)

N. de I. - 08-08 - 5.000 - 1/81
Central de Impresiones Ltda.

219844-8

4.9.84 F.1

[redacted] 29750-79

Foto de Frente	Foto de Perfil

GOMEZ, ROBERTO
Apellido Paterno Apellido Materno Nombre(s)

Documentos [redacted] REGISTRO NACIONAL [redacted] (BRASIL) 9144242-7

Domicilio BRASIL

Teléfono Sección Policial

Lugar y Fecha de Nacimiento URUGUAY 6.10.931

Profesión Ocupación

Otras actividades

Actuación

Ideología

Situación económica Capital aprox. Vehículo

Raza Estatura Peso Color de cabello

Color de ojos Complexión Señas

Estado civil DIVORCIADO Nombre del cónyuge

Nacionalidad del cónyuge Nombre y edad de los hijos

Padre, Nombre Nacionalidad

Madre, Nombre GOMEZ, AURORA Nacionalidad

Estudios

Otros datos Al 26.8.83 reside en Brasil. Eval.A-1. (MB)

N. de I. - 08-08 - 5.000 - 1/81
Central de Impresiones Ltda.

219845-5

4.3.84 E-1

[redacted] 29750-96

Foto de Frente	Foto de Perfil

GOMEZ SANCHEZ, de SALGADO, MARIA DEL C.
Apellido Paterno Apellido Materno Nombre(s)

Documentos [redacted] REGISTRO NACIONAL [redacted] (BRASIL) 9153705-3

Domicilio BRASIL

Teléfono ..... Sección Policial .....

Lugar y Fecha de Nacimiento URUGUAY 22.11.942

Profesión ..... Ocupación .....

Otras actividades .....

Actuación .....

Ideología .....

Situación económica ..... Capital aprox. ..... Vehículo .....

Raza ..... Estatura ..... Peso ..... Color de cabello .....

Color de ojos ..... Complexión ..... Señas .....

Estado civil CASADA Nombre del cónyuge .....

Nacionalidad del cónyuge ..... Nombre y edad de los hijos .....

Padre, Nombre GOMEZ, JULIO CESAR Nacionalidad .....

Madre, Nombre SANCHEZ ELCIRA Nacionalidad .....

Estudios .....

Otros datos Al 26.8.83 reside en Brasil. Eval.A-1. (MB)

.....

N. de I. - 08-08 - 5.000 - 1/81
Central de Impresiones Ltda.

219846-3

4.3.84. Fs. 1

[redacted] 29750-4

Foto de Frente	Foto de Perfil

GOMEZ SELLANES, WILSON
Apellido Paterno Apellido Materno Nombre(s)

Documentos [redacted] REGISTRO NACIONAL [redacted] (BRASIL) 9011418

Domicilio BRASIL

Teléfono ..... Sección Policial .....

Lugar y Fecha de Nacimiento URUGUAY 26.6.957

Profesión ..... Ocupación .....

Otras actividades .....

Actuación .....

Ideología .....

Situación económica ..... Capital aprox. ..... Vehículo .....

Raza ..... Estatura ..... Peso ..... Color de cabello .....

Color de ojos ..... Complexión ..... Señas .....

Estado civil SOLTERO Nombre del cónyuge .....

Nacionalidad del cónyuge ..... Nombre y edad de los hijos .....

Padre, Nombre GOMEZ SALOMON, WILSON Nacionalidad .....

Madre, Nombre SELLANES, ROSA BLANCA Nacionalidad .....

Estudios .....

Otros datos Al 26.8.83 reside en Brasil. Eval. A-1. (MB)

N. de I. - 68-08 - 5.000 - 1/81
Central de Impresiones Ltda.

219647-1

4.3.84 F.1

[redacted] 29750-207

Foto de Frente	Foto de Perfil

GOMEZ SEQUEIRA, ELIO ROBERTO
Apellido Paterno Apellido Materno Nombre(s)

Documentos [redacted] REGISTRO NACIONAL [redacted] (BRASIL) 9143328-2

Domicilio BRASIL

Teléfono Sección Policial

Lugar y Fecha de Nacimiento URUGUAY 1.8.958

Profesión Ocupación

Otras actividades

Actuación

Ideología

Situación económica Capital aprox. Vehículo

Raza Estatura Peso Color de cabello

Color de ojos Complexión Señas

Estado civil SOLTERO Nombre del cónyuge

Nacionalidad del cónyuge Nombre y edad de los hijos

Padre, Nombre GOMES, DIOMAR Nacionalidad

Madre, Nombre SEQUEIRA, RAMONA Nacionalidad

Estudios

Otros datos Al 26.8.83 reside en Brasil. Eval.A-1. (MB)

N. de I. - 08-08 - 5.000 - 1/81
Central de Impresiones Ltda.

219848-9

4.3.84 E.1

[redacted] 29750-132

Foto de Frente	Foto de Perfil

GOMEZ SILVEIRA, LEDA TERESA
Apellido Paterno Apellido Materno Nombre(s)

Documentos [redacted] REGISTRO NACIONAL [redacted] (BRASIL) 9140262-0

Domicilio brasil

Teléfono ..... Sección Policial .....

Lugar y Fecha de Nacimiento URUGUAY 2.1.949

Profesión ..... Ocupación .....

Otras actividades .....

Actuación .....

Ideología .....

Situación económica ..... Capital aprox. ..... Vehículo .....

Raza ..... Estatura ..... Peso ..... Color de cabello .....

Color de ojos ..... Complexión ..... Señas .....

Estado civil CASADA Nombre del cónyuge .....

Nacionalidad del cónyuge ..... Nombre y edad de los hijos .....

Padre, Nombre GOMEZ, ALFONSO MARIA Nacionalidad .....

Madre, Nombre TEIXEIRA, DONATILA Nacionalidad .....

Estudios .....

Otros datos Al 26.8.83 reside en Brasil. Rural A-1. (MB)

.....

N. de I. - 08-08 - 5.000 - 1/81
Central de Impresiones Ltda.

219849 -7

463.84 FS 1

[redacted] 29750-212

Foto de Frente	Foto de Perfil

GOMEZ, SEFERINO
Apellido Paterno Apellido Materno Nombre(s)

Documentos [redacted] REGISTRO NACIONAL [redacted] (BRASIL) 914387300

Domicilio BRASIL

Teléfono ____ Sección Policial ____

Lugar y Fecha de Nacimiento URUGUAY 26.8.915

Profesión ____ Ocupación ____

Otras actividades ____

Actuación ____

Ideología ____

Situación económica ____ Capital aprox. ____ Vehículo ____

Raza ____ Estatura ____ Peso ____ Color de cabello ____

Color de ojos ____ Complexión ____ Señas ____

Estado civil SOLTERO Nombre del cónyuge ____

Nacionalidad del cónyuge ____ Nombre y edad de los hijos ____

Padre, Nombre ____ Nacionalidad ____

Madre, Nombre GOMEZ, JUANA Nacionalidad ____

Estudios ____

Otros datos Al 26.8.83 reside en Brasil. Eval.A-1. (MB)

N. de I. - 08-08 - 5.000 - 1/81
Central de Impresiones Ltda.

219850-5

4.3.84 R.1

[redacted] 29750-134

Foto de Frente	Foto de Perfil

GOMEZ TECHERA, LEANDRO
Apellido Paterno Apellido Materno Nombre(s)

Documentos [redacted] REGISTRO NACIONAL [redacted] (BRASIL) 911349-4

Domicilio BRASIL

Teléfono ..... Sección Policial .....

Lugar y Fecha de Nacimiento URUGUAY 10.3.944

Profesión ..... Ocupación .....

Otras actividades .....

Actuación .....

Ideología .....

Situación económica ..... Capital aprox. ..... Vehículo .....

Raza ..... Estatura ..... Peso ..... Color de cabello .....

Color de ojos ..... Complexión ..... Señas .....

Estado civil CASADO Nombre del cónyuge .....

Nacionalidad del cónyuge ..... Nombre y edad de los hijos .....

Padre, Nombre GOMEZ, BRAULINO MANUEL Nacionalidad .....

Madre, Nombre TECHERA, ERMINDA Nacionalidad .....

Estudios .....

Otros datos Al 26.8.83 reside en Brasil. Eval.A-1. (MB)

.....

N. de I. - 08-08 - 5.000 - 1/81
Central de Impresiones Ltda.

219851-3

4.3.84 B-1

[redacted] 29750-63

Foto de Frente	Foto de Perfil

GOMEZ TECHERA, MIRTA R[redacted]UE
Apellido Paterno Apellido Materno Nombre(s)

Documentos [redacted] REGISTRO NACIONAL [redacted] (BRASIL) 914137A-5

Domicilio BRASIL

Teléfono ..... Sección Policial .....

Lugar y Fecha de Nacimiento URUGUAY 20.4.952

Profesión ..... Ocupación .....

Otras actividades .....

Actuación .....

Ideología .....

Situación económica ..... Capital aprox. ..... Vehículo .....

Raza ..... Estatura ..... Peso ..... Color de cabello .....

Color de ojos ..... Complexión ..... Señas .....

Estado civil CASADA Nombre del cónyuge .....

Nacionalidad del cónyuge ..... Nombre y edad de los hijos .....

Padre, Nombre GOMEZ, JOSE Nacionalidad .....

Madre, Nombre TECHERA, HERMINDA Nacionalidad .....

Estudios .....

Otros datos Al 26.8.83 reside en Brasil. Eval.A-1. (MB)

.....

N. de I. - 08-08 - 5.000 - 1/81
Central de Impresiones Ltda.

219852-1

4.3.84 - Fs.1

[redacted] 29750-86

Foto de Frente	Foto de Perfil

GOMEZ de BITTENCOURT, YACIR
Apellido Paterno Apellido Materno Nombre(s)

Documentos [redacted] REGISTRO NACIOANL [redacted] (BRASIL) 9144422-5

Domicilio brasil

Teléfono ..... Sección Policial .....

Lugar y Fecha de Nacimiento URUGUAY 27.10.942

Profesión ..... Ocupación .....

Otras actividades .....

Actuación .....

Ideología .....

Situación económica ..... Capital aprox. ..... Vehículo .....

Raza ..... Estatura ..... Peso ..... Color de cabello .....

Color de ojos ..... Complexión ..... Señas .....

Estado civil CASADO ..... Nombre del cónyuge .....

Nacionalidad del cónyuge ..... Nombre y edad de los hijos .....

Padre, Nombre GOMEZ, CONFESSOR ..... Nacionalidad .....

Madre, Nombre VILLAGRAN, ANA ..... Nacionalidad .....

Estudios .....

Otros datos Al 26.8.83 reside en Brasil. Eval.A-1. (MB)

.....

N. de I. - 08-08 - 5.000 - 1/81
Central de Impresiones Ltda.

219853-9

4.3.84 Fs.1

[redacted] 29750-105

Foto de Frente	Foto de Perfil

GOMEZ de KHALED, MIRIAM SUSANA
Apellido Paterno Apellido Materno Nombre(s)

Documentos [redacted] REGISTRO NACIONAL, [redacted] (BRASIL) 9154069-0

Domicilio BRASIL

Teléfono Sección Policial

Lugar y Fecha de Nacimiento URUGUAY 20.7.950

Profesión Ocupación

Otras actividades

Actuación

Ideología

Situación económica Capital aprox. Vehículo

Raza Estatura Peso Color de cabello

Color de ojos Complexión Señas

Estado civil CASADA Nombre del cónyuge

Nacionalidad del cónyuge Nombre y edad de los hijos

Padre, Nombre Nacionalidad

Madre, Nombre GOMEZ, BERTA Nacionalidad

Estudios

Otros datos Al 26.8.83 reside en Brasil, Eval.A-1, (MB)

N. de I. - 08-08 - 5.000 - 1/81
Central de Impresiones Ltda.

219854-7

4.3.84 E.A

[redacted]. 29750-249

Foto de Frente	Foto de Perfil

GONÇALVES TRINDADE SEGASTI, CARLOS A.
Apellido Paterno Apellido Materno Nombre(s)

Documentos [redacted]. REGISTRO NACIONAL [redacted](BRASIL) 9145638-0

Domicilio BRASIL

Teléfono ..... Sección Policial .....

Lugar y Fecha de Nacimiento URUGUAY 6.8.946

Profesión ..... Ocupación .....

Otras actividades .....

Actuación .....

Ideología .....

Situación económica ..... Capital aprox. ..... Vehículo .....

Raza ..... Estatura ..... Peso ..... Color de cabello .....

Color de ojos ..... Complexión ..... Señas .....

Estado civil CASADO Nombre del cónyuge .....

Nacionalidad del cónyuge ..... Nombre y edad de los hijos .....

Padre, Nombre GONÇALVES, FRONTINO Nacionalidad .....

Madre, Nombre SEGASTI, AURORA NEY Nacionalidad .....

Estudios .....

Otros datos Al 26.8.83 reside en Brasil. Eval.A-1. (MB)

.....

N. de I. - 08-08 - 5.000 - 1/81
Central de Impresiones Ltda.

219855 -4

4.3.84 Fs 1

[redacted] 29750-99

Foto de Frente	Foto de Perfil

GONCALVEZ VERON, NILO
Apellido Paterno Apellido Materno Nombre(s)

Documentos [redacted] REGISTRO NACIONAL [redacted] (BRASIL) 9144343-1

Domicilio BRASIL

Teléfono ..... Sección Policial .....

Lugar y Fecha de Nacimiento URUGUAY 16.9.955

Profesión ..... Ocupación .....

Otras actividades .....

Actuación .....

Ideología .....

Situación económica ..... Capital aprox. ..... Vehículo .....

Raza ..... Estatura ..... Peso ..... Color de cabello .....

Color de ojos ..... Complexión ..... Señas .....

Estado civil SOLTERO ..... Nombre del cónyuge .....

Nacionalidad del cónyuge ..... Nombre y edad de los hijos .....

Padre, Nombre GONCALVEZ, OLIVIO ..... Nacionalidad .....

Madre, Nombre VERON, JACY ..... Nacionalidad .....

Estudios .....

Otros datos Al 26.8.83 reside en Brasil. Erla. Am. (MB)

N. de I. - 08-08 - 5.000 - 1/81
Central de Impresiones Ltda.

219856-2

4,3,84 Fs 1

[redacted] 29750-48

Foto de Frente	Foto de Perfil

GOÑI FERRARIS, JORGE AMILCAR
Apellido Paterno Apellido Materno Nombre(s)

Documentos [redacted] REGISTRO NACIONAL [redacted] (BRASIL) 9137352-2

Domicilio BRASIL

Teléfono ..... Sección Policial .....

Lugar y Fecha de Nacimiento URUGUAY 23.9.960

Profesión ..... Ocupación .....

Otras actividades .....

Actuación .....

Ideología .....

Situación económica ..... Capital aprox. ..... Vehículo .....

Raza ..... Estatura ..... Peso ..... Color de cabello .....

Color de ojos ..... Complexión ..... Señas .....

Estado civil SOLTERO ..... Nombre del cónyuge .....

Nacionalidad del cónyuge ..... Nombre y edad de los hijos .....

Padre, Nombre GOÑI XAVIEL, OSWALDO ..... Nacionalidad .....

Madre, Nombre FERRARIS, ELBA YOLANDA ..... Nacionalidad .....

Estudios .....

Otros datos AL 26.8.[redacted] RESIDE EN BRASIL. EVAL.A-1. (MB)

N. de I. - 08-08 - 5.000 - 1/81
Central de Impresiones Ltda.

219857-0

4.3.84 Fs.1

[redacted] 29750-225

Foto de Frente	Foto de Perfil

GONI GUASTAVINO, CECILIA ELVIRA
Apellido Paterno Apellido Materno Nombre(s)

Documentos [redacted] REGISTRO NACIONAL [redacted] (BRASIL) 9144060-2

Domicilio BRASIL

Teléfono ..... Sección Policial .....

Lugar y Fecha de Nacimiento URUGUAY 26.11.956

Profesión ..... Ocupación .....

Otras actividades .....

Actuación .....

Ideología .....

Situación económica ..... Capital aprox. ..... Vehículo .....

Raza ..... Estatura ..... Peso ..... Color de cabello .....

Color de ojos ..... Complexión ..... Señas .....

Estado civil CASADA Nombre del cónyuge .....

Nacionalidad del cónyuge ..... Nombre y edad de los hijos .....

Padre, Nombre GONI, GABRIEL Nacionalidad .....

Madre, Nombre GUASTAVINO, ROSA Nacionalidad .....

Estudios .....

Otros datos Al 26.8.83 reside en Brasil. Eval.A-1. (MB)

.....

N. de I. - 08-08 - 5.000 - 1/81
Central de Impresiones Ltda.

219858-8

4.2.84 F.L

[redacted] 29850-115

Foto de Frente	Foto de Perfil

GONI XAVIEL, OSWALDO
Apellido Paterno Apellido Materno Nombre(s)

Documentos [redacted] REGISTRO NACIONAL [redacted] (BRASIL) 9137339-5

Domicilio BRASIL

Teléfono ..... Sección Policial .....

Lugar y Fecha de Nacimiento URUGUAY 5.5.925

Profesión ..... Ocupación .....

Otras actividades .....

Actuación .....

Ideología .....

Situación económica ..... Capital aprox. ..... Vehículo .....

Raza ..... Estatura ..... Peso ..... Color de cabello .....

Color de ojos ..... Complexión ..... Señas .....

Estado civil CASADO Nombre del cónyuge .....

Nacionalidad del cónyuge ..... Nombre y edad de los hijos .....

Padre, Nombre GONI OSVALDO ANASTACIO Nacionalidad .....

Madre, Nombre XAVIEL SATURNINA Nacionalidad .....

Estudios .....

Otros datos Al 26.8.83 reside en Brasil. Eval.A-1. (MB)

N. de I. - 08-08 - 5.000 - 1/81
Central de Impresiones Ltda.

219859-6

463/84 Fs. 1

[redacted] 29750-87

Foto de Frente	Foto de Perfil

GONSALVES NAVARRO, MARIA INES
Apellido Paterno Apellido Materno Nombre(s)

Documentos [redacted] REGISTRO NACIONAL [redacted] (BRASIL) 9144110-2

Domicilio BRASIL

Teléfono ..... Sección Policial .....

Lugar y Fecha de Nacimiento URUGUAY 8.10.958

Profesión ..... Ocupación .....

Otras actividades .....

Actuación .....

Ideología .....

Situación económica ..... Capital aprox. ..... Vehículo .....

Raza ..... Estatura ..... Peso ..... Color de cabello .....

Color de ojos ..... Complexión ..... Señas .....

Estado civil SOLTERA Nombre del cónyuge .....

Nacionalidad del cónyuge ..... Nombre y edad de los hijos .....

Padre, Nombre GONSALVES, NILO Nacionalidad .....

Madre, Nombre NAVARRO, BLANCA LUZ Nacionalidad .....

Estudios .....

Otros datos Al 26.8.83 reside en Brasil, Eval.A-1. (MB)

N. de I. - 08-08 - 5.000 - 1/81
Central de Impresiones Ltda.

219860-4

7.3.84 E.1

[redacted] 29750-142

Foto de Frente	Foto de Perfil

CONZALES MORETRA, JUAN MANUEL
Apellido Paterno Apellido Materno Nombre(s)

Documentos [redacted] REGISTRO NACIONAL [redacted] (BRASIL) 9144255-9

Domicilio BRASIL

Teléfono ..... Sección Policial .....

Lugar y Fecha de Nacimiento URUGUAY 8.3.962

Profesión ..... Ocupación .....

Otras actividades .....

Actuación .....

Ideología .....

Situación económica ..... Capital aprox. ..... Vehículo .....

Raza ..... Estatura ..... Peso ..... Color de cabello .....

Color de ojos ..... Complexión ..... Señas .....

Estado civil CASADO ..... Nombre del cónyuge .....

Nacionalidad del cónyuge ..... Nombre y edad de los hijos .....

Padre, Nombre GONZALES, THOMAS ..... Nacionalidad .....

Madre, Nombre M. de GONZALEZ, ONDINA ..... Nacionalidad .....

Estudios .....

Otros datos Al 26.8.83 reside en Brasil. Eval.A-1. (MB)

N. de I. - 08-08 - 5.000 - 1/81
Central de Impresiones Ltda.

219861-2

7.4.84 ES

[redacted] 29750-69

Foto de Frente	Foto de Perfil

GONZALEZ ALVEZ, WILLIAN EDGARD
Apellido Paterno Apellido Materno Nombre(s)

Documentos [redacted] REGISTRO NACIONAL [redacted] (BRASIL) 9143784-9

Domicilio BRASIL

Teléfono ..... Sección Policial .....

Lugar y Fecha de Nacimiento URUGUAY 9.3.962

Profesión ..... Ocupación .....

Otras actividades .....

Actuación .....

Ideología .....

Situación económica ..... Capital aprox. ..... Vehículo .....

Raza ..... Estatura ..... Peso ..... Color de cabello .....

Color de ojos ..... Complexión ..... Señas .....

Estado civil SOLTERO Nombre del cónyuge .....

Nacionalidad del cónyuge ..... Nombre y edad de los hijos .....

Padre, Nombre GONZALEZ, RODEL Nacionalidad .....

Madre, Nombre ALVEZ, NADIR Nacionalidad .....

Estudios .....

Otros datos Al 26.8.83 reside en Brasil. Eval.A-1. (MB)

N. de I. - 08-08 - 5.000 - 1/81
Central de Impresiones Ltda.

219862-O

7.3.84 B.1

[redacted] 29750-63

Foto de Frente	Foto de Perfil

GONZALEZ ASIS de GOMEZ, MARIA TERESITA
Apellido Paterno Apellido Materno Nombre(s)

Documentos [redacted] REGISTRO NACIONAL [redacted] (BRASIL) 1151315-0

Domicilio BRASIL

Teléfono ..... Sección Policial .....

Lugar y Fecha de Nacimiento URUGUAY 17.7.948

Profesión ..... Ocupación .....

Otras actividades .....

Actuación .....

Ideología .....

Situación económica ..... Capital aprox. ..... Vehículo .....

Raza ..... Estatura ..... Peso ..... Color de cabello .....

Color de ojos ..... Complexión ..... Señas .....

Estado civil CASADA Nombre del cónyuge .....

Nacionalidad del cónyuge ..... Nombre y edad de los hijos .....

Padre, Nombre GONZALEZ, CIRIACO Nacionalidad .....

Madre, Nombre ASIS, ELENA Nacionalidad .....

Estudios .....

Otros datos Al 26.8.83 reside en Brasil. Eval.A-1. (MB)

N. de I. - 08-08 - 5.000 - 1/81
Central de Impresiones Ltda.

219863-8

[redacted] 29750-203

Foto de Frente	Foto de Perfil

GONZALEZ, ADRIANA ELIZABETH
Apellido Paterno Apellido Materno Nombre(s)

Documentos [redacted] REGISTRO NACIONAL [redacted] (BRASIL) 9141335-4

Domicilio BRASIL

Teléfono Sección Policial

Lugar y Fecha de Nacimiento URUGUAY 16.2.972

Profesión Ocupación

Otras actividades

Actuación

Ideología

Situación económica Capital aprox. Vehículo

Raza Estatura Peso Color de cabello

Color de ojos Complexión Señas

Estado civil SOLTERA Nombre del cónyuge

Nacionalidad del cónyuge Nombre y edad de los hijos

Padre, Nombre RODRIGUEZ ACUNA, DILAMAR Nacionalidad

Madre, Nombre GONZALEZ, EVA EVANGELINA Nacionalidad

Estudios

Otros datos Al 26.8.83 reside en Brasil. Eval.Ant. (MB)

N. de I. - 08-08 - 5.000 - 1/81
Central de Impresiones Ltda.

219864-6

7.3.84 F.1

[redacted] 29750-1777

Foto de Frente	Foto de Perfil

GONZALEZ BARRETO, ARISTIDES
Apellido Paterno Apellido Materno Nombre(s)

Documentos [redacted] REGISTRO NACIONAL [redacted] (BRASIL) 9100422-5

Domicilio BRASIL

Teléfono ..... Sección Policial .....

Lugar y Fecha de Nacimiento URUGUAY 22.4.941

Profesión ..... Ocupación .....

Otras actividades .....

Actuación .....

Ideología .....

Situación económica ..... Capital aprox. ..... Vehículo .....

Raza ..... Estatura ..... Peso ..... Color de cabello .....

Color de ojos ..... Complexión ..... Señas .....

Estado civil CASADO Nombre del cónyuge .....

Nacionalidad del cónyuge ..... Nombre y edad de los hijos .....

Padre, Nombre GONZALEZ, SEGUNDO Nacionalidad .....

Madre, Nombre BARRETO, CELIA Nacionalidad .....

Estudios .....

Otros datos Al 26.8.83 reside en Brasil. Eval.A-1. (MB)

N. de I. - 08-08 - 5.000 - 1/81
Central de Impresiones Ltda.

219865·3

7.3.84 F.1

[redacted] 29750-241

Foto de Frente	Foto de Perfil

GONZALEZ BOCCHETTI, GABRIEL WALTER
Apellido Paterno Apellido Materno Nombre(s)

Documentos [redacted] REGISTRO NACIONAL [redacted] (BRASIL) 928012-9

Domicilio BRASIL

Teléfono ..... Sección Policial .....

Lugar y Fecha de Nacimiento URUGUAY 20.6.948

Profesión ..... Ocupación .....

Otras actividades .....

Actuación .....

Ideología .....

Situación económica ..... Capital aprox. ..... Vehículo .....

Raza ..... Estatura ..... Peso ..... Color de cabello .....

Color de ojos ..... Complexión ..... Señas .....

Estado civil CASADO ..... Nombre del cónyuge .....

Nacionalidad del cónyuge ..... Nombre y edad de los hijos .....

Padre, Nombre GONZALEZ, ROMULO GABRIEL ..... Nacionalidad .....

Madre, Nombre BROCCHETTI, MARTA ROSA ..... Nacionalidad .....

Estudios .....

Otros datos Al 26.8.83 reside en Brasil. Eval.A-1. (MB)

N. de I. - 08-08 - 5.000 - 1/81
Central de Impresiones Ltda.

7.8.84 ; 15.1

219866-1

[redacted] 29750-110

Foto de Frente	Foto de Perfil

GONZALEZ BORGES, SANTA LOURDES
Apellido Paterno Apellido Materno Nombre(s)

Documentos [redacted] REGISTRO NACIONAL [redacted] (BRASIL) 9153940-4

Domicilio BRASIL

Teléfono ..... Sección Policial .....

Lugar y Fecha de Nacimiento URUGUAY 11.2.938

Profesión ..... Ocupación .....

Otras actividades .....

Actuación .....

Ideología .....

Situación económica ..... Capital aprox. ..... Vehículo .....

Raza ..... Estatura ..... Peso ..... Color de cabello .....

Color de ojos ..... Complexión ..... Señas .....

Estado civil DIVORCIADA ..... Nombre del cónyuge .....

Nacionalidad del cónyuge ..... Nombre y edad de los hijos .....

Padre, Nombre GONZALEZ, RICARDO ..... Nacionalidad .....

Madre, Nombre BORGES, CELIA ..... Nacionalidad .....

Estudios .....

Otros datos Al 26.8.83 reside en Brasil. Eval.A-1. (MB)

N. de I. - 08-08 - 5.000 - 1/81
Central de Impresiones Ltda.

219867-9

2.3.84 Fs-1

[redacted] 29750-13

Foto de Frente	Foto de Perfil

GAITAN CASTELLANOS, PATRICIA ELIZABETH
Apellido Paterno Apellido Materno Nombre(s)

Documentos [redacted] REGISTRO NACIONAL [redacted] (BRASIL) 9017174-8

Domicilio BRASIL

Teléfono ..... Sección Policial .....

Lugar y Fecha de Nacimiento URUGUAY 3.2.977

Profesión ..... Ocupación .....

Otras actividades .....

Actuación .....

Ideología .....

Situación económica ..... Capital aprox. ..... Vehículo .....

Raza ..... Estatura ..... Peso ..... Color de cabello .....

Color de ojos ..... Complexión ..... Señas .....

Estado civil SOLTERA Nombre del cónyuge .....

Nacionalidad del cónyuge ..... Nombre y edad de los hijos .....

Padre, Nombre GAITAN BUENO, JUAN FRANCISCO Nacionalidad .....

Madre, Nombre CASTELLANOS, ELISA NELIDA Nacionalidad .....

Estudios .....

Otros datos AL 26.8.83 reside en Brasil. Eval.A-1. (MB)

.....

N. de I. - 08-08 - 5.000 - 1/81
Central de Impresiones Ltda.

219868-7

2.3.84 Fs.1

[redacted] 29750-11

Foto de Frente	Foto de Perfil

GALAN, JUAN CARLOS
Apellido Paterno Apellido Materno Nombre(s)

Documentos [redacted] REGISTRO NACIONAL [redacted] (BRASIL) 9015119-4

Domicilio BRASIL

Teléfono ..... Sección Policial .....

Lugar y Fecha de Nacimiento URUGUAY 10.5.952

Profesión ..... Ocupación .....

Otras actividades .....

Actuación .....

Ideología .....

Situación económica ..... Capital aprox. ..... Vehículo .....

Raza ..... Estatura ..... Peso ..... Color de cabello .....

Color de ojos ..... Complexión ..... Señas .....

Estado civil CASADO ..... Nombre del cónyuge .....

Nacionalidad del cónyuge ..... Nombre y edad de los hijos .....

Padre, Nombre GALAN, JUAN CARLOS ..... Nacionalidad .....

Madre, Nombre KASSIK, ELSA ..... Nacionalidad .....

Estudios .....

Otros datos AL 26.8.83 reside en Brasil. Eval.A-1. (MB)

N. de I. - 08-09 - 5.000 - 1/81
Central de Impresiones Ltda.

219869-5

2.3.84 E1

[redacted] 29750-11

Foto de Frente	Foto de Perfil

GALANTE ISRAEL, SANTOS
Apellido Paterno Apellido Materno Nombre(s)

Documentos [redacted] REGISTRO NACIONAL [redacted] (BRASIL) 9023300-0

Domicilio BRASIL

Teléfono ..... Sección Policial .....

Lugar y Fecha de Nacimiento URUGUAY 5.5.915

Profesión ..... Ocupación .....

Otras actividades .....

Actuación .....

Ideología .....

Situación económica ..... Capital aprox. ..... Vehículo .....

Raza ..... Estatura ..... Peso ..... Color de cabello .....

Color de ojos ..... Complexión ..... Señas .....

Estado civil DIVORCIADO ..... Nombre del cónyuge .....

Nacionalidad del cónyuge ..... Nombre y edad de los hijos .....

Padre, Nombre GALANTE, JAIME ..... Nacionalidad .....

Madre, Nombre ISRAEL, ESTHER ..... Nacionalidad .....

Estudios .....

Otros datos Al 26.8.83 reside en Brasil. Eval.A-1. (MB)

.....

N. de 1. - 08-08 - 5.000 - 1/81
Central de Impresiones Ltda.

219870-3 2.3.84 E.1

[redacted] 29750-27

Foto de Frente	Foto de Perfil

GALAZZI SOSA, SILVIA NERYS
Apellido Paterno Apellido Materno Nombre(s)

Documentos [redacted] REGISTRO NACIONAL [redacted] (BRASIL) 902444 9-4

Domicilio BRASIL

Teléfono ..... Sección Policial .....

Lugar y Fecha de Nacimiento URUGUAY 6.2.960

Profesión ..... Ocupación .....

Otras actividades .....

Actuación .....

Ideología .....

Situación económica ..... Capital aprox. ..... Vehículo .....

Raza ..... Estatura ..... Peso ..... Color de cabello .....

Color de ojos ..... Complexión ..... Señas .....

Estado civil SOLTERA ..... Nombre del cónyuge .....

Nacionalidad del cónyuge ..... Nombre y edad de los hijos .....

Padre, Nombre GALAZZI, CARLOS MANOEL ..... Nacionalidad .....

Madre, Nombre SOSA, MARIA DEL CARMEN ..... Nacionalidad .....

Estudios .....

Otros datos Al 26.8.83 reside en Brasil. Eval.A-1. (MB)

N. de I. - 08-08 - 5.000 - 1/81
Central de Impresiones Ltda.

219871-1

2.3.84 Fs.1

[redacted] 29750-239

Foto de Frente	Foto de Perfil

GALEANO, CARLOS ALBERTO
Apellido Paterno Apellido Materno Nombre(s)

Documentos [redacted] REGISTRO NACIONAL [redacted] (BRASIL) 9154318-5

Domicilio BRASIL

Teléfono ..... Sección Policial .....

Lugar y Fecha de Nacimiento URUGUAY 14.11.954

Profesión ..... Ocupación .....

Otras actividades .....

Actuación .....

Ideología .....

Situación económica ..... Capital aprox. ..... Vehículo .....

Raza ..... Estatura ..... Peso ..... Color de cabello .....

Color de ojos ..... Complexión ..... Señas .....

Estado civil CASADO Nombre del cónyuge .....

Nacionalidad del cónyuge ..... Nombre y edad de los hijos .....

Padre, Nombre ..... Nacionalidad .....

Madre, Nombre GALEANO, ESTHER LUDOVILIA Nacionalidad .....

Estudios .....

Otros datos Al 26.8.83 reside en Brasil. Eval.A-1. (MB)

.....

N. de I. - 08-08 - 5.000 - 1/81
Central de Impresiones Ltda.

219872-9

23.84 E.1

[redacted] 29750-176

Foto de Frente	Foto de Perfil

GALEANO PENA, DANIEL ENRIQUE
Apellido Paterno Apellido Materno Nombre(s)

Documentos [redacted] REGISTRO NACIONAL [redacted] (BRASIL) 907001-0

Domicilio BRASIL

Teléfono ..... Sección Policial .....

Lugar y Fecha de Nacimiento URUGUAY 12.3.954

Profesión ..... Ocupación .....

Otras actividades .....

Actuación .....

Ideología .....

Situación económica ..... Capital aprox. ..... Vehículo .....

Raza ..... Estatura ..... Peso ..... Color de cabello .....

Color de ojos ..... Complexión ..... Señas .....

Estado civil SOLTERO Nombre del cónyuge .....

Nacionalidad del cónyuge ..... Nombre y edad de los hijos .....

Padre, Nombre GALEANO ALFONSO, JOSE B. Nacionalidad .....

Madre, Nombre PENA, JUANA RAMONA Nacionalidad .....

Estudios .....

Otros datos Al 26.6.83 reside en Brasil. Eval.A-1. (MB)

.....

N. de I. - 08-08 - 5.000 - 1/81
Central de Impresiones Ltda.

219873-7

2.3.84 RS 1

[redacted] 29750-125

Foto de Frente	Foto de Perfil

GALLEGOS SANCHEZ, NELLY JOSEFA
Apellido Paterno Apellido Materno Nombre(s)

Documentos [redacted] REGISTRO NACIONAL [redacted] (BRASIL) 9139692-1

Domicilio BRASIL

Teléfono ..... Sección Policial .....

Lugar y Fecha de Nacimiento URUGUAY 10.6.942

Profesión ..... Ocupación .....

Otras actividades .....

Actuación .....

Ideología .....

Situación económica ..... Capital aprox. ..... Vehículo .....

Raza ..... Estatura ..... Peso ..... Color de cabello .....

Color de ojos ..... Complexión ..... Señas .....

Estado civil CASADA ..... Nombre del cónyuge .....

Nacionalidad del cónyuge ..... Nombre y edad de los hijos .....

Padre, Nombre GALLEGOS VAZQUEZ, CESAR F. ..... Nacionalidad .....

Madre, Nombre SANCHEZ, BERTA ..... Nacionalidad .....

Estudios .....

Otros datos Al 26.8.83 reside en Brasil. Eval.A-1. (MB)

.....

N. de I. - 08-08 - 5.000 - 1/81
Central de Impresiones Ltda.

219874-5

2.3.84 F.1

[redacted] 29750-179

Foto de Frente	Foto de Perfil

GALIO, ALBERTO
Apellido Paterno Apellido Materno Nombre(s)

Documentos [redacted] REGISTRO NACIONAL [redacted] (BRASIL) 9137621-1

Domicilio BRASIL

Teléfono ..... Sección Policial .....

Lugar y Fecha de Nacimiento URUGUAY 480929.9.948

Profesión ..... Ocupación .....

Otras actividades .....

Actuación .....

Ideología .....

Situación económica ..... Capital aprox. ..... Vehículo .....

Raza ..... Estatura ..... Peso ..... Color de cabello .....

Color de ojos ..... Complexión ..... Señas .....

Estado civil SOLTERO Nombre del cónyuge .....

Nacionalidad del cónyuge ..... Nombre y edad de los hijos .....

Padre, Nombre ..... Nacionalidad .....

Madre, Nombre GALIO, MARIA MANUELA Nacionalidad .....

Estudios .....

Otros datos Al 26.8.83 reside en Brasil. Eval.A-1. (MB)

.....

N. de I. - 08-08 - 5.000 - 1/81
Central de Impresiones Ltda.

219875-2

2.3.84 Fs.1

[redacted] 29750-50

Foto de Frente	Foto de Perfil

GALLO GONZALEZ, LAHIR
Apellido Paterno Apellido Materno Nombre(s)

Documentos [redacted] REGISTRO NACIONAL [redacted] (BRASIL) 1137543-6

Domicilio BRASIL

Teléfono ..... Sección Policial .....

Lugar y Fecha de Nacimiento URUGUAY 20.4.950

Profesión ..... Ocupación .....

Otras actividades .....

Actuación .....

Ideología .....

Situación económica ..... Capital aprox. ..... Vehículo .....

Raza ..... Estatura ..... Peso ..... Color de cabello .....

Color de ojos ..... Complexión ..... Señas .....

Estado civil CASADO Nombre del cónyuge .....

Nacionalidad del cónyuge ..... Nombre y edad de los hijos .....

Padre, Nombre GALLO, HERIBERTO Nacionalidad .....

Madre, Nombre GONZALEZ ARMIDA Nacionalidad .....

Estudios .....

Otros datos Al 26.8.83 reside en Brasil. Eval.A-1. (MB)

.....

N. de I. - 08-08 - 5.000 - 1/81
Central de Impresiones Ltda.

219876-O

12.3.84 B-1

[redacted] 29750-178

Foto de Frente	Foto de Perfil

GALLO PEREYRA, FRANCISCO ADHEMAR
Apellido Paterno Apellido Materno Nombre(s)

Documentos [redacted] REGISTRO NACIONAL [redacted] (BRASIL) 9137753-6

Domicilio BRASIL

Teléfono ..... Sección Policial .....

Lugar y Fecha de Nacimiento URUGUAY 4.10.939

Profesión ..... Ocupación .....

Otras actividades .....

Actuación .....

Ideología .....

Situación económica ..... Capital aprox. ..... Vehículo .....

Raza ..... Estatura ..... Peso ..... Color de cabello .....

Color de ojos ..... Complexión ..... Señas .....

Estado civil CASADO Nombre del cónyuge .....

Nacionalidad del cónyuge ..... Nombre y edad de los hijos .....

Padre, Nombre GALLO ROSAURO RAMON Nacionalidad .....

Madre, Nombre PEREYRA ERCILIA SABINA Nacionalidad .....

Estudios .....

Otros datos Al 26.8.83 reside en Brasil. Eval.A-1. (MB)

.....

N. de I. - 08-08 - 5.000 - 1/81
Central de Impresiones Ltda.

219877-8

3.3.84 Fs. 1

[redacted] 29750-106

Foto de Frente	Foto de Perfil

GARCIA FARIAS, MARISA ZULMA
Apellido Paterno Apellido Materno Nombre(s)

Documentos [redacted] REGISTRO NACIONAL [redacted] (BRASIL) 9196520-9

Domicilio BRASIL

Teléfono ..... Sección Policial .....

Lugar y Fecha de Nacimiento URUGUAY 18.8.955

Profesión ..... Ocupación .....

Otras actividades .....

Actuación .....

Ideología .....

Situación económica ..... Capital aprox. ..... Vehículo .....

Raza ..... Estatura ..... Peso ..... Color de cabello .....

Color de ojos ..... Complexión ..... Señas .....

Estado civil CASADA ..... Nombre del cónyuge .....

Nacionalidad del cónyuge ..... Nombre y edad de los hijos .....

Padre, Nombre GARCIA, ALFREDO NORBERTO ..... Nacionalidad .....

Madre, Nombre FARIAS, MARIA AIDA ..... Nacionalidad .....

Estudios .....

Otros datos Al 26.8.83 reside en Brasil. Evad. A-1. (MB)

N. de I. - 08-08 - 5.000 - 1/81
Central de Impresiones Ltda.

219878-6

3.3.84 Fs.1

[redacted] 29750-130

Foto de Frente	Foto de Perfil

GARCIA FERNANDEZ, JUAN DIDIER
Apellido Paterno Apellido Materno Nombre(s)

Documentos [redacted] REGISTRO NACIONAL [redacted] (BRASIL) 9139317-5

Domicilio BRASIL

Teléfono ..... Sección Policial .....

Lugar y Fecha de Nacimiento URUGUAY 27.1.947

Profesión ..... Ocupación .....

Otras actividades .....

Actuación .....

Ideología .....

Situación económica ..... Capital aprox. ..... Vehículo .....

Raza ..... Estatura ..... Peso ..... Color de cabello .....

Color de ojos ..... Complexión ..... Señas .....

Estado civil CASADO Nombre del cónyuge .....

Nacionalidad del cónyuge ..... Nombre y edad de los hijos .....

Padre, Nombre GARCIA, MARIANO Nacionalidad .....

Madre, Nombre FERNANDEZ,TAPIA, CLELIA Nacionalidad .....

Estudios .....

Otros datos Al 26.8.83 reside en Brasil. Eval.A-1. (MB)

.....

N. de I. - 08-08 - 5.000 - 1/81
Central de Impresiones Ltda.

219879-4

3.3.84 K.1

[redacted] 29750-116

Foto de Frente	Foto de Perfil

GARCIA FERNANDEZ, ROSA IDILIO
Apellido Paterno Apellido Materno Nombre(s)

Documentos [redacted] REGISTRO NACIONAL [redacted] (BRASIL) 913930160

Domicilio BRASIL

Teléfono ..... Sección Policial .....

Lugar y Fecha de Nacimiento URUGUAY 30.8.42

Profesión ..... Ocupación .....

Otras actividades .....

Actuación .....

Ideología .....

Situación económica ..... Capital aprox. ..... Vehículo .....

Raza ..... Estatura ..... Peso ..... Color de cabello .....

Color de ojos ..... Complexión ..... Señas .....

Estado civil SOLTERA ..... Nombre del cónyuge .....

Nacionalidad del cónyuge ..... Nombre y edad de los hijos .....

Padre, Nombre GARCIA FERNANDEZ, MARIANO ..... Nacionalidad .....

Madre, Nombre GARCIA CABRERA, CLELIA ..... Nacionalidad .....

Estudios .....

Otros datos Al 26.8.83 reside en Brasil. Eval.A-1. (MB)

.....

N. de I. - 08-08 - 5.000 - 1/81
Central de Impresiones Ltda.

219880-2

[redacted]. 29750-46

Foto de Frente	Foto de Perfil

GARCIA FIGUEREDO, HECTOR
Apellido Paterno Apellido Materno Nombre(s)

Documentos [redacted] REGISTRO NACIONAL [redacted] (BRASIL) [redacted]

Domicilio BRASIL

Teléfono ..... Sección Policial .....

Lugar y Fecha de Nacimiento URUGUAY 30.8.950

Profesión ..... Ocupación .....

Otras actividades .....

Actuación .....

Ideología .....

Situación económica ..... Capital aprox. ..... Vehículo .....

Raza ..... Estatura ..... Peso ..... Color de cabello .....

Color de ojos ..... Complexión ..... Señas .....

Estado civil CASADO Nombre del cónyuge .....

Nacionalidad del cónyuge ..... Nombre y edad de los hijos .....

Padre, Nombre GARCIA, PRUDENCIO VITAL Nacionalidad .....

Madre, Nombre FIGUEREDO, SANTA VENTINA Nacionalidad .....

Estudios .....

Otros datos Al 26.8.83 reside en Brasil. Eval.A-1. (MB)

N. de I. - 08-08 - 5.000 - 1/81
Central de Impresiones Ltda.

3.3.84 Fs.1

219881-0 [redacted] 29750-153

Foto de Frente	Foto de Perfil

GARCIA FLORES, GREGORIO ISRAEL
Apellido Paterno Apellido Materno Nombre(s)

Documentos [redacted] REGISTRO NACIONAL [redacted] (BRASIL) 9144300-8

Domicilio BRASIL

Teléfono ..... Sección Policial .....

Lugar y Fecha de Nacimiento URUGUAY 16.2.927

Profesión ..... Ocupación .....

Otras actividades .....

Actuación .....

Ideología .....

Situación económica ..... Capital aprox. ..... Vehículo .....

Raza ..... Estatura ..... Peso ..... Color de cabello .....

Color de ojos ..... Complexión ..... Señas .....

Estado civil VIUDO Nombre del cónyuge .....

Nacionalidad del cónyuge ..... Nombre y edad de los hijos .....

Padre, Nombre GARCIA MORALES, GREGORIO Nacionalidad .....

Madre, Nombre FLORES, DELIA Nacionalidad .....

Estudios .....

Otros datos Al 26.8.83 reside en Brasil. Eval.A-1. (MB)

.....

N. de I. - 08-08 - 5.000 - 1/81
Central de Impresiones Ltda.

219882-8

3.3.84 F.1

[redacted] 29750-237

Foto de Frente	Foto de Perfil

GARCIA FRAGA, ANTONIO ARGENTINA
Apellido Paterno Apellido Materno Nombre(s)

Documentos [redacted] REGISTRO NACIONAL [redacted] (BRASIL) 9154873-0

Domicilio BRASIL

Teléfono ..... Sección Policial .....

Lugar y Fecha de Nacimiento URUGUAY 26.8.936

Profesión ..... Ocupación .....

Otras actividades .....

Actuación .....

Ideología .....

Situación económica ..... Capital aprox. ..... Vehículo .....

Raza ..... Estatura ..... Peso ..... Color de cabello .....

Color de ojos ..... Complexión ..... Señas .....

Estado civil DIVORCIADO Nombre del cónyuge .....

Nacionalidad del cónyuge ..... Nombre y edad de los hijos .....

Padre, Nombre GARCIA, MANUEL Nacionalidad .....

Madre, Nombre FRAGA, MARIA Nacionalidad .....

Estudios .....

Otros datos Al 26.8.83 reside en Brasil. Eval.A-1. (MB)

N. de I. - 08-08 - 5.000 - 1/81
Central de Impresiones Ltda.

219883-6

3.3.84 Fs1

[redacted]. 29750-230

Foto de Frente	Foto de Perfil

GARCIA GARCIA, ELBIO

Apellido Paterno Apellido Materno Nombre(s)

Documentos [redacted] REGISTRO NACIONAL [redacted](BRASIL) 9152658-2

Domicilio BRASIL

Teléfono ..... Sección Policial .....

Lugar y Fecha de Nacimiento URUGUAY 1.12.918

Profesión ..... Ocupación .....

Otras actividades .....

Actuación .....

Ideología .....

Situación económica ..... Capital aprox. ..... Vehículo .....

Raza ..... Estatura ..... Peso ..... Color de cabello .....

Color de ojos ..... Complexión ..... Señas .....

Estado civil SOLTERO Nombre del cónyuge .....

Nacionalidad del cónyuge ..... Nombre y edad de los hijos .....

Padre, Nombre GARCIA GARCIA, ELBIO Nacionalidad .....

Madre, Nombre GARCIA, MANOELA IRENE Nacionalidad .....

Estudios .....

Otros datos Al 26.8.83 reside en Brasil. Eval.A-1. (MB)

N. de I. - 08-08 - 5.000 - 1/81
Central de Impresiones Ltda.

219884-4

3.3.84 FS1

[redacted] 29750-167

Foto de Frente	Foto de Perfil

GARCIA GESTO, ANA MARIA
Apellido Paterno Apellido Materno Nombre(s)

Documentos [redacted]. REGISTRO NACIONAL [redacted] (BRASIL) 7020854-4

Domicilio BRASIL

Teléfono ..... Sección Policial .....

Lugar y Fecha de Nacimiento URUGUAY 30.1.960

Profesión ..... Ocupación .....

Otras actividades .....

Actuación .....

Ideología .....

Situación económica ..... Capital aprox. ..... Vehículo .....

Raza ..... Estatura ..... Peso ..... Color de cabello .....

Color de ojos ..... Complexión ..... Señas .....

Estado civil CASADA ..... Nombre del cónyuge .....

Nacionalidad del cónyuge ..... Nombre y edad de los hijos .....

Padre, Nombre GARCIA, DOMINGO SANTIAGO ..... Nacionalidad .....

Madre, Nombre GESTO, ELISA ..... Nacionalidad .....

Estudios .....

Otros datos Al 26.8.83 reside en Brasil. Eval.A-1. (MB)

.....

N. de I. - 08-08 - 5.000 - 1/81
Central de Impresiones Ltda.

219885-1

3.3.84 Fs 1

[redacted] 29750-249

Foto de Frente	Foto de Perfil

GARCIA GONCALVES, ANA LUCIA
Apellido Paterno Apellido Materno Nombre(s)

Documentos [redacted] REGISTRO NACIONAL [redacted] (BRASIL) 9145610-0

Domicilio BRASIL

Teléfono ..... Sección Policial .....

Lugar y Fecha de Nacimiento URUGUAY 11.12.959

Profesión ..... Ocupación .....

Otras actividades .....

Actuación .....

Ideología .....

Situación económica ..... Capital aprox. ..... Vehículo .....

Raza ..... Estatura ..... Peso ..... Color de cabello .....

Color de ojos ..... Complexión ..... Señas .....

Estado civil casada ..... Nombre del cónyuge .....

Nacionalidad del cónyuge ..... Nombre y edad de los hijos .....

Padre, Nombre GARCIA, MIGUEL ANGEL ..... Nacionalidad .....

Madre, Nombre GONCALVES, TERESA JOANA ..... Nacionalidad .....

Estudios .....

Otros datos Al 26.8.83 reside en Brasil. Eval.A-1. (MB)

.....

N. de I. - 08-08 - 5.000 - 1/81
Central de Impresiones Ltda.

219886-9

3.3.84 61

[redacted] 29750-201

Foto de Frente	Foto de Perfil

GARCIA, ALDA ROCIO
Apellido Paterno Apellido Materno Nombre(s)

Documentos [redacted] REGISTRO NACIONAL [redacted] (BRASIL) 9140174-7

Domicilio BRASIL

Teléfono ..... Sección Policial .....

Lugar y Fecha de Nacimiento URUGUAY 27.12.961

Profesión ..... Ocupación .....

Otras actividades .....

Actuación .....

Ideología .....

Situación económica ..... Capital aprox. ..... Vehículo .....

Raza ..... Estatura ..... Peso ..... Color de cabello .....

Color de ojos ..... Complexión ..... Señas .....

Estado civil SOLTERA ..... Nombre del cónyuge .....

Nacionalidad del cónyuge ..... Nombre y edad de los hijos .....

Padre, Nombre DIZANTES, LUIZ ALBERTO ..... Nacionalidad .....

Madre, Nombre GARCIA MARTINEZ, MERCILHA ..... Nacionalidad .....

Estudios .....

Otros datos Al 26.8.83 reside en Brasil. Eval.A-1. (MB)

.....

N. de I. - 08-08 - 5.000 - 1/81
Central de Impresiones Ltda.

219887-7

3.3.84 K.S

[redacted]. 29750-251

Foto de Frente	Foto de Perfil

GARCIA BUENO, CESAR EMILIO
Apellido Paterno Apellido Materno Nombre(s)

Documentos [redacted]. REGISTRO NACIONAL [redacted]. (BRASIL) 9145358-5

Domicilio BRASIL

Teléfono ..... Sección Policial .....

Lugar y Fecha de Nacimiento URUGUAY 17.1.939

Profesión ..... Ocupación .....

Otras actividades .....

Actuación .....

Ideología .....

Situación económica ..... Capital aprox. ..... Vehículo .....

Raza ..... Estatura ..... Peso ..... Color de cabello .....

Color de ojos ..... Complexión ..... Señas .....

Estado civil CASADO ..... Nombre del cónyuge .....

Nacionalidad del cónyuge ..... Nombre y edad de los hijos .....

Padre, Nombre GARCIA TECHERA, ENRIQUE ..... Nacionalidad .....

Madre, Nombre BUENO SULMA ..... Nacionalidad .....

Estudios .....

Otros datos Al 26.8.83 reside en Brasil. Eval.A-1. (MB)

.....

N. de I. - 08-08 - 5.000 - 1/81
Central de Impresiones Ltda.

219888-5

3.3.84 E1

[redacted] 29750-197

Foto de Frente	Foto de Perfil

GARCIA BURWOOD, JOSE CARLOS
Apellido Paterno Apellido Materno Nombre(s)

Documentos [redacted] REGISTRO NACIONAL [redacted] (BRASIL) 913754-9

Domicilio BRASIL

Teléfono ..... Sección Policial .....

Lugar y Fecha de Nacimiento URUGUAY 9.5.945

Profesión ..... Ocupación .....

Otras actividades .....

Actuación .....

Ideología .....

Situación económica ..... Capital aprox. ..... Vehículo .....

Raza ..... Estatura ..... Peso ..... Color de cabello .....

Color de ojos ..... Complexión ..... Señas .....

Estado civil DIVORCIADO Nombre del cónyuge .....

Nacionalidad del cónyuge ..... Nombre y edad de los hijos .....

Padre, Nombre GARCIA KYTURBURU, ALCIDES Nacionalidad .....

Madre, Nombre BURWOOD, MARIA RITA Nacionalidad .....

Estudios .....

Otros datos Al 26.8.83 reside en Brasil. Eval. A-1. (MB)

.....

N. de I. - 08-08 - 5.000 - 1/81
Central de Impresiones Ltda.

219889-3

3.3.84 E.S

[redacted] 29750-175

Foto de Frente	Foto de Perfil

GARCIA CANABAL, ELISA CECILIA
Apellido Paterno Apellido Materno Nombre(s)

Documentos [redacted]. REGISTRO NACIONAL [redacted] (BRASIL) 1026316-2

Domicilio BRASIL

Teléfono Sección Policial

Lugar y Fecha de Nacimiento URUGUAY 7.10.959

Profesión Ocupación

Otras actividades

Actuación

Ideología

Situación económica Capital aprox. Vehículo

Raza Estatura Peso Color de cabello

Color de ojos Complexión Señas

Estado civil SOLTERA Nombre del cónyuge

Nacionalidad del cónyuge Nombre y edad de los hijos

Padre, Nombre GARCIA DIAZ, ROMAN Nacionalidad

Madre, Nombre CANABAL DIAZ, SARA Nacionalidad

Estudios

Otros datos Al 26.8.83 reside en Brasil. Eval.A-1. (MB)

N. de I. - 08-08 - 5.000 - 1/81
Central de Impresiones Ltda.

219890-1

3.3.84 E.1

[redacted] 29750-29

Foto de Frente	Foto de Perfil

GARCIA CANABAL, ROMAN ANTONIO
Apellido Paterno Apellido Materno Nombre(s)

Documentos [redacted] REGISTRO NACIONAL [redacted] (BRASIL) 9024421-4

Domicilio BRASIL

Teléfono ..... Sección Policial .....

Lugar y Fecha de Nacimiento URUGUAY 9.6.951

Profesión ..... Ocupación .....

Otras actividades .....

Actuación .....

Ideología .....

Situación económica ..... Capital aprox. ..... Vehículo .....

Raza ..... Estatura ..... Peso ..... Color de cabello .....

Color de ojos ..... Complexión ..... Señas .....

Estado civil SOLTERO Nombre del cónyuge .....

Nacionalidad del cónyuge ..... Nombre y edad de los hijos .....

Padre, Nombre GARCIA DIAZ, ROMAN ANTONIO Nacionalidad .....

Madre, Nombre CANABAL DIAZ, SARA Nacionalidad .....

Estudios .....

Otros datos AL 26.8.83 reside en Brasil. Eval.A-1. (MB)

.....

N. de I. - 08-08 - 5.000 - 1/81
Central de Impresiones Ltda.

219891-9

3.9.84 61

[redacted] 29750-229

Foto de Frente	Foto de Perfil

GARCIA CANETE, ERNESTO
Apellido Paterno Apellido Materno Nombre(s)

Documentos [redacted] REGISTRO NACIONAL [redacted] (BRASIL) 9145022-5

Domicilio BRASIL

Teléfono ..... Sección Policial .....

Lugar y Fecha de Nacimiento URUGUAY 21.10.978

Profesión ..... Ocupación .....

Otras actividades .....

Actuación .....

Ideología .....

Situación económica ..... Capital aprox. ..... Vehículo .....

Raza ..... Estatura ..... Peso ..... Color de cabello .....

Color de ojos ..... Complexión ..... Señas .....

Estado civil SOLTERO Nombre del cónyuge .....

Nacionalidad del cónyuge ..... Nombre y edad de los hijos .....

Padre, Nombre GARCIA ACUERRE, OSCAR Nacionalidad .....

Madre, Nombre CANETE, SUSANA GUILERMA Nacionalidad .....

Estudios .....

Otros datos Al 26.8.83 reside en Brasil. Eval.A-1. (MB)

N. de I. - 08-08 - 5.000 - 1/81
Central de Impresiones Ltda.

219892-7

3.3.84 B-1

[redacted] 29750-230

Foto de Frente	Foto de Perfil

GARCIA CHAGAS, ANA LETICIA
Apellido Paterno Apellido Materno Nombre(s)

Documentos [redacted] REGISTRO NACIONAL [redacted] (BRASIL) 9145359-3

Domicilio BRASIL

Teléfono ..... Sección Policial .....

Lugar y Fecha de Nacimiento URUGUAY 17.8.977

Profesión ..... Ocupación .....

Otras actividades .....

Actuación .....

Ideología .....

Situación económica ..... Capital aprox. ..... Vehículo .....

Raza ..... Estatura ..... Peso ..... Color de cabello .....

Color de ojos ..... Complexión ..... Señas .....

Estado civil SOLTERA ..... Nombre del cónyuge .....

Nacionalidad del cónyuge ..... Nombre y edad de los hijos .....

Padre, Nombre GARCIA BUENO, CESAR ..... Nacionalidad .....

Madre, Nombre CHAGAS, IRIS EULALIA ..... Nacionalidad .....

Estudios .....

Otros datos Al 26.8.83 reside en Brasil. Eval.A-1. (MB)

.....

N. de I. - 08-08 - 5.000 - 1/81
Central de Impresiones Ltda.

Foto de Frente	Foto de Perfil

219893.5 3.3.84 [redacted] 29750-157 Es1

GARCIA CHAGAS, GONZALO DANIEL

Apellido Paterno Apellido Materno Nombre(s)

Documentos [redacted] REGISTRO NACIONAL [redacted] (BRASIL) 9145360-7

Domicilio BRASIL

Teléfono ..... Sección Policial .....

Lugar y Fecha de Nacimiento URUGUAY 10.11.970

Profesión ..... Ocupación .....

Otras actividades .....

Actuación .....

Ideología .....

Situación económica ..... Capital aprox. ..... Vehículo .....

Raza ..... Estatura ..... Peso ..... Color de cabello .....

Color de ojos ..... Complexión ..... Señas .....

Estado civil SOLTERO Nombre del cónyuge .....

Nacionalidad del cónyuge ..... Nombre y edad de los hijos .....

Padre, Nombre GARCIA BUENO CESAR EMILIO Nacionalidad .....

Madre, Nombre CHAGAS, IRIS EULALIA Nacionalidad .....

Estudios .....

Otros datos Al 26.8.83 reside en Brasil. Eval.A-1. (MB)

N. de I. - 08-08 - 5.000 - 1/81
Central de Impresiones Ltda.

3.3.84 FS1

219894-3

[redacted] 29750-147

Foto de Frente	Foto de Perfil

GARCIA CORREA, JOSE GERVASIO
Apellido Paterno Apellido Materno Nombre(s)

Documentos [redacted]. REGISTRO NACIONAL [redacted] (BRASIL) 9144472-1

Domicilio BRASIL

Teléfono ..... Sección Policial .....

Lugar y Fecha de Nacimiento URUGUAY 27.3.928

Profesión ..... Ocupación .....

Otras actividades .....

Actuación .....

Ideología .....

Situación económica ..... Capital aprox. ..... Vehículo .....

Raza ..... Estatura ..... Peso ..... Color de cabello .....

Color de ojos ..... Complexión ..... Señas .....

Estado civil casada Nombre del cónyuge .....

Nacionalidad del cónyuge ..... Nombre y edad de los hijos .....

Padre, Nombre GARCIA LOPEZ, RAMON Nacionalidad .....

Madre, Nombre CORREA, MARIA ENCARNACION Nacionalidad .....

Estudios .....

Otros datos Al 26.8.83 reside en Brasil. Eval.A-1. (MB)

N. de I. - 08-08 - 5.000 - 1/81
Central de Impresiones Ltda.

219895-0

3.3.84 ES

[redacted] 29750-201

Foto de Frente	Foto de Perfil

GARCIA DEBIANCICH, JULIO RENE
Apellido Paterno Apellido Materno Nombre(s)

Documentos [redacted] REGISTRO NACIONAL [redacted] (BRASIL) [redacted]854-8

Domicilio BRASIL

Teléfono ..... Sección Policial .....

Lugar y Fecha de Nacimiento URUGUAY 16.4.940

Profesión ..... Ocupación .....

Otras actividades .....

Actuación .....

Ideología .....

Situación económica ..... Capital aprox. ..... Vehículo .....

Raza ..... Estatura ..... Peso ..... Color de cabello .....

Color de ojos ..... Complexión ..... Señas .....

Estado civil CASADA Nombre del cónyuge .....

Nacionalidad del cónyuge ..... Nombre y edad de los hijos .....

Padre, Nombre GARCIA, JUAN ESTEBAN Nacionalidad .....

Madre, Nombre CARTAGENA, CARMEN Nacionalidad .....

Estudios .....

Otros datos Al 26.8.83 reside en Brasil. Eval.A-1. (MB)

N. de I. - 08-08 - 5.000 - 1/81
Central de Impresiones Ltda.

219897-6

2.9.84 Fs.1

[redacted] 29750-226

Foto de Frente	Foto de Perfil

GALVAN, ERNESTO
Apellido Paterno Apellido Materno Nombre(s)

Documentos [redacted] REGISTRO NACIONAL [redacted] (BRASIL) 9144870-0

Domicilio BRASIL

Teléfono ..... Sección Policial .....

Lugar y Fecha de Nacimiento URUGUAY 21.6.916

Profesión ..... Ocupación .....

Otras actividades .....

Actuación .....

Ideología .....

Situación económica ..... Capital aprox. ..... Vehículo .....

Raza ..... Estatura ..... Peso ..... Color de cabello .....

Color de ojos ..... Complexión ..... Señas .....

Estado civil CASADO Nombre del cónyuge .....

Nacionalidad del cónyuge ..... Nombre y edad de los hijos .....

Padre, Nombre GALVAN, DAVI Nacionalidad .....

Madre, Nombre JACQUES, ANA Nacionalidad .....

Estudios .....

Otros datos Al 26.8.83 reside en Brasil. Eval.A-1. (MB)

.....

N. de I. - 08-08 - 5.000 - 1/81
Central de Impresiones Ltda.

219896-8

3.3.84 [redacted] 29750-185

Foto de Frente	Foto de Perfil

GARCIA, EVARISTO
Apellido Paterno Apellido Materno Nombre(s)

Documentos [redacted] REGISTRO NACIONAL [redacted] (BRASIL) 9137288-7

Domicilio BRASIL

Teléfono ..... Sección Policial .....

Lugar y Fecha de Nacimiento URUGUAY 21.3.942

Profesión ..... Ocupación .....

Otras actividades .....

Actuación .....

Ideología .....

Situación económica ..... Capital aprox. ..... Vehículo .....

Raza ..... Estatura ..... Peso ..... Color de cabello .....

Color de ojos ..... Complexión ..... Señas .....

Estado civil CASADO ..... Nombre del cónyuge .....

Nacionalidad del cónyuge ..... Nombre y edad de los hijos .....

Padre, Nombre GARCIA ANTONIO GUADALUPE ..... Nacionalidad .....

Madre, Nombre SILVA, DULZIA ..... Nacionalidad .....

Estudios .....

Otros datos Al 26.8.83 reside en Brasil. Eval.A-1. (MB)

.....

N. de I. - 08-08 - 5.000 - 1/81
Central de Impresiones Ltda.

219898-4

3.3.84 Fs.1

[redacted] 29750-32

Foto de Frente	Foto de Perfil

GALVAN MUHLETHALER, ROLANDO ARIEL
Apellido Paterno Apellido Materno Nombre(s)

Documentos [redacted] REGISTRO NACIONAL [redacted] (BRASIL) 9026402-9

Domicilio BRASIL

Teléfono ..... Sección Policial .....

Lugar y Fecha de Nacimiento URUGUAY 15.1.953

Profesión ..... Ocupación .....

Otras actividades .....

Actuación .....

Ideología .....

Situación económica ..... Capital aprox. ..... Vehículo .....

Raza ..... Estatura ..... Peso ..... Color de cabello .....

Color de ojos ..... Complexión ..... Señas .....

Estado civil CASADO ..... Nombre del cónyuge .....

Nacionalidad del cónyuge ..... Nombre y edad de los hijos .....

Padre, Nombre GALVAN, NICANOR ..... Nacionalidad .....

Madre, Nombre MUHLETHALER, ADELA ..... Nacionalidad .....

Estudios .....

Otros datos Al 26.8.83 reside en Brasil. Eval.A-1. (MB)

.....

N. de I. - 08-08 - 5.000 - 1/81
Central de Impresiones Ltda.

219899-2

[redacted] 29750-240

Foto de Frente	Foto de Perfil

GAMA MEZQUITA, FREDY SIMBAD
Apellido Paterno Apellido Materno Nombre(s)

Documentos [redacted] REGISTRO NACIONAL [redacted] (BRASIL) 9190621-0

Domicilio BRASIL

Teléfono ..... Sección Policial .....

Lugar y Fecha de Nacimiento URUGUAY 18.7.956

Profesión ..... Ocupación .....

Otras actividades .....

Actuación .....

Ideología .....

Situación económica ..... Capital aprox. ..... Vehículo .....

Raza ..... Estatura ..... Peso ..... Color de cabello .....

Color de ojos ..... Complexión ..... Señas .....

Estado civil SOLTERO ..... Nombre del cónyuge .....

Nacionalidad del cónyuge ..... Nombre y edad de los hijos .....

Padre, Nombre GAMA, GILBERTO ..... Nacionalidad .....

Madre, Nombre MEZQUITA, ALBA LUZ ..... Nacionalidad .....

Estudios .....

Otros datos Al 26.8.83 reside en Brasil. Eval.A-1. (MB)

.....

N. de I. - 08-08 - 5.000 - 1/81
Central de Impresiones Ltda.

219900-8

.3.3.84 61

[redacted] 29750-24

Foto de Frente	Foto de Perfil

GANCEDO ALVAREZ MELO, MARIA ALICIA

Apellido Paterno Apellido Materno Nombre(s)

Documentos [redacted]. REGISTRO NACIONAL [redacted]. (BRASIL) 9023861-3

Domicilio BRASIL

Teléfono ..... Sección Policial .....

Lugar y Fecha de Nacimiento URUGUAY 28.9.56

Profesión ..... Ocupación .....

Otras actividades .....

Actuación .....

Ideología .....

Situación económica ..... Capital aprox. ..... Vehículo .....

Raza ..... Estatura ..... Peso ..... Color de cabello .....

Color de ojos ..... Complexión ..... Señas .....

Estado civil CASADO Nombre del cónyuge .....

Nacionalidad del cónyuge ..... Nombre y edad de los hijos .....

Padre, Nombre GANCEDO, ROBERTO Nacionalidad .....

Madre, Nombre ALVAREZ, ANA Nacionalidad .....

Estudios .....

Otros datos Al 26.8.83 reside en Brasil. Eval.A-1. (MB)

.....

N. de I. - 08-08 - 5.000 - 1/81
Central de Impresiones Ltda.

219901-6

3.3.84 KS

[redacted] 29750-37

Foto de Frente	Foto de Perfil

GANDINI BARZI, JOSE ANTONIO
Apellido Paterno Apellido Materno Nombre(s)

Documentos [redacted] REGISTRO NACIONAL [redacted] (BRASIL) 9071865-8

Domicilio BRASIL

Teléfono ..... Sección Policial .....

Lugar y Fecha de Nacimiento URUGUAY 24.2.959

Profesión ..... Ocupación .....

Otras actividades .....

Actuación .....

Ideología .....

Situación económica ..... Capital aprox. ..... Vehículo .....

Raza ..... Estatura ..... Peso ..... Color de cabello .....

Color de ojos ..... Complexión ..... Señas .....

Estado civil SOLTERO ..... Nombre del cónyuge .....

Nacionalidad del cónyuge ..... Nombre y edad de los hijos .....

Padre, Nombre GANDINI, JOSE ANTONIO ..... Nacionalidad .....

Madre, Nombre BARZI, HILDA ..... Nacionalidad .....

Estudios .....

Otros datos Al 26.8.83 reside en Brasil. Eval.A-1. (MB) .....

.....

N. de I. - 08-08 - 5.000 - 1/81
Central de Impresiones Ltda.

219902-4

3.3.84 FS-2

[redacted] 29750-164

Foto de Frente	Foto de Perfil

Apellido Paterno GANDOLFO Apellido Materno ANTUNEZ Nombre(s) JUAN ANTONIO

Documentos [redacted] REGISTRO NACIONAL [redacted] (BRASIL) 9154925-6

Domicilio BRASIL

Teléfono ..... Sección Policial .....

Lugar y Fecha de Nacimiento URUGUAY 24.6.929

Profesión ..... Ocupación .....

Otras actividades .....

Actuación .....

Ideología .....

Situación económica ..... Capital aprox. ..... Vehículo .....

Raza ..... Estatura ..... Peso ..... Color de cabello .....

Color de ojos ..... Complexión ..... Señas .....

Estado civil CASADO ..... Nombre del cónyuge .....

Nacionalidad del cónyuge ..... Nombre y edad de los hijos .....

Padre, Nombre GANDOLFO, JUAN ANTONIO ..... Nacionalidad .....

Madre, Nombre ANTUNEZ, DORALISA ..... Nacionalidad .....

Estudios .....

Otros datos Al 26.8.83 reside en Brasil. Eval.A-1. (MB)

.....

N. de I. - 08-08 - 5.000 - 1/81
Central de Impresiones Ltda.

219903-2

3.3.84

[redacted] 29750-233

Foto de Frente	Foto de Perfil

GANDOLFO PARADEDA, ADRIANA
Apellido Paterno Apellido Materno Nombre(s)

Documentos [redacted] REGISTRO NACIONAL [redacted] (BRASIL) 9154932-9

Domicilio BRASIL

Teléfono ..... Sección Policial .....

Lugar y Fecha de Nacimiento URUGUAY 1.3.960

Profesión ..... Ocupación .....

Otras actividades .....

Actuación .....

Ideología .....

Situación económica ..... Capital aprox. ..... Vehículo .....

Raza ..... Estatura ..... Peso ..... Color de cabello .....

Color de ojos ..... Complexión ..... Señas .....

Estado civil SOLTERA Nombre del cónyuge .....

Nacionalidad del cónyuge ..... Nombre y edad de los hijos .....

Padre, Nombre GANDOLFO ANTUNEZ, JUAN A. Nacionalidad .....

Madre, Nombre PARADEDA CHAPUIS, NOEMI Nacionalidad .....

Estudios .....

Otros datos Al 26.8.83 reside en Brasil. Eval.A-1. (MB)

.....

N. de I. - 08-08 - 5.000 - 1/81
Central de Impresiones Ltda.

219904-0

3.3.84 K.1

[redacted] 29750-165

Foto de Frente	Foto de Perfil

GANDOLFO PARADEDA, JUAN CARLOS
Apellido Paterno Apellido Materno Nombre(s)

Documentos [redacted] REGISTRO NACIONAL [redacted] (BRASIL) 9154957-4

Domicilio BRASIL

Teléfono ..... Sección Policial .....

Lugar y Fecha de Nacimiento URUGUAY 13.8.962

Profesión ..... Ocupación .....

Otras actividades .....

Actuación .....

Ideología .....

Situación económica ..... Capital aprox. ..... Vehículo .....

Raza ..... Estatura ..... Peso ..... Color de cabello .....

Color de ojos ..... Complexión ..... Señas .....

Estado civil SOLTERO ..... Nombre del cónyuge .....

Nacionalidad del cónyuge ..... Nombre y edad de los hijos .....

Padre, Nombre GANDOLFO ANTUNEZ, JUAN A. ..... Nacionalidad .....

Madre, Nombre PARADEDA CHAPUIS, NOEMI ..... Nacionalidad .....

Estudios .....

Otros datos Al 26.8.83 reside en Brasil. Eval.A-1. (MB)

.....

N. de I. - 08-08 - 5.000 - 1/81
Central de Impresiones Ltda.

219905-7

3.3.84 Bs.S

[redacted] 29750-132

Foto de Frente	Foto de Perfil

GANEGLUS STAM, LEON
Apellido Paterno Apellido Materno Nombre(s)

Documentos [redacted] REGISTRO NACIONAL [redacted] (BRASIL) 9140278-6

Domicilio BRASIL

Teléfono ..... Sección Policial .....

Lugar y Fecha de Nacimiento URUGUAY 11.8.957

Profesión ..... Ocupación .....

Otras actividades .....

Actuación .....

Ideología .....

Situación económica ..... Capital aprox. ..... Vehículo .....

Raza ..... Estatura ..... Peso ..... Color de cabello .....

Color de ojos ..... Complexión ..... Señas .....

Estado civil SOLTERO ..... Nombre del cónyuge .....

Nacionalidad del cónyuge ..... Nombre y edad de los hijos .....

Padre, Nombre GANEGLUS TAIRE, DAVID ..... Nacionalidad .....

Madre, Nombre STAM, MATILDE ..... Nacionalidad .....

Estudios .....

Otros datos Al 26.8.83 reside en Brasil. Eval.A-1. (MB)

.....

N. de I. - 08-08 - 5.000 - 1/81
Central de Impresiones Ltda.

219906-5 3.3.84

[redacted] 29750-60 E-1

Foto de Frente	Foto de Perfil

GANEGLUS STAM, SERGIO
Apellido Paterno Apellido Materno Nombre(s)

Documentos [redacted] REGISTRO NACIONAL [redacted] (BRASIL) 9140356-1

Domicilio BRASIL

Teléfono ..... Sección Policial .....

Lugar y Fecha de Nacimiento URUGUAY 12.5.952

Profesión ..... Ocupación .....

Otras actividades .....

Actuación .....

Ideología .....

Situación económica ..... Capital aprox. ..... Vehículo .....

Raza ..... Estatura ..... Peso ..... Color de cabello .....

Color de ojos ..... Complexión ..... Señas .....

Estado civil SOLTERO ..... Nombre del cónyuge .....

Nacionalidad del cónyuge ..... Nombre y edad de los hijos .....

Padre, Nombre GANEGLUS TAIBE, DAVID ..... Nacionalidad .....

Madre, Nombre STAM GOLDBERG, MATILDE ..... Nacionalidad .....

Estudios .....

Otros datos Al 26.8.83 reside en Brasil. Eval.A-1. (MB)

N. de I. - 08-08 - 5.000 - 1/81
Central de Impresiones Ltda.

219907-3

3.3.84 EA

[redacted] 29750-245

Foto de Frente	Foto de Perfil

GANELIUS TAIBE, DAVID
Apellido Paterno Apellido Materno Nombre(s)

Documentos [redacted] REGISTRO NACIONAL [redacted] (BRASIL) 9140277-8

Domicilio BRASIL

Teléfono ..... Sección Policial .....

Lugar y Fecha de Nacimiento URUGUAY 7.3.929

Profesión ..... Ocupación .....

Otras actividades .....

Actuación .....

Ideología .....

Situación económica ..... Capital aprox. ..... Vehículo .....

Raza ..... Estatura ..... Peso ..... Color de cabello .....

Color de ojos ..... Complexión ..... Señas .....

Estado civil CASADO ..... Nombre del cónyuge .....

Nacionalidad del cónyuge ..... Nombre y edad de los hijos .....

Padre, Nombre GANELIUS, ADOLFO ..... Nacionalidad .....

Madre, Nombre TAIBE, DORA ..... Nacionalidad .....

Estudios .....

Otros datos Al 26.8.83 reside en Brasil. Eval.A-1. (MB)

.....

N. de I. - 08-08 - 5.000 - 1/81
Central de Impresiones Ltda.

219908-1

3.3.84 F1

[redacted] 29750-163

Foto de Frente	Foto de Perfil

GAORSI SILVEIRA, GUSTAVO ADOLFO
Apellido Paterno Apellido Materno Nombre(s)

Documentos [redacted] REGISTRO NACIONAL [redacted] (BRASIL) 9158969-8

Domicilio BRASIL

Teléfono ..... Sección Policial .....

Lugar y Fecha de Nacimiento URUGUAY 2.4.950

Profesión ..... Ocupación .....

Otras actividades .....

Actuación .....

Ideología .....

Situación económica ..... Capital aprox. ..... Vehículo .....

Raza ..... Estatura ..... Peso ..... Color de cabello .....

Color de ojos ..... Complexión ..... Señas .....

Estado civil CASADO Nombre del cónyuge .....

Nacionalidad del cónyuge ..... Nombre y edad de los hijos .....

Padre, Nombre GAORSI, ANGEL Nacionalidad .....

Madre, Nombre SILVEIRA, IRMA ELOISA Nacionalidad .....

Estudios .....

Otros datos Al 26.8.83 reside en Brasil. Eval.A-1. (MB)

N. de I. - 08-08 - 5.000 - 1/81
Central de Impresiones Ltda.

219909-9

3.3.84 KJ

[redacted] 29750-75

Foto de Frente	Foto de Perfil

GAOU LOPEZ, NORMA LILIAN
Apellido Paterno Apellido Materno Nombre(s)

Documentos [redacted] REGISTRO NACIONAL [redacted] (BRASIL) 9143951-5

Domicilio BRASIL

Teléfono ..... Sección Policial .....

Lugar y Fecha de Nacimiento URUGUAY 2.8.957

Profesión ..... Ocupación .....

Otras actividades .....

Actuación .....

Ideología .....

Situación económica ..... Capital aprox. ..... Vehículo .....

Raza ..... Estatura ..... Peso ..... Color de cabello .....

Color de ojos ..... Complexión ..... Señas .....

Estado civil SOLTERA ..... Nombre del cónyuge .....

Nacionalidad del cónyuge ..... Nombre y edad de los hijos .....

Padre, Nombre GAOU, DERLEY NELSON ..... Nacionalidad .....

Madre, Nombre LOPEZ, ESTHER ..... Nacionalidad .....

Estudios .....

Otros datos Al 26.8.83 reside en Brasil. Eval.A-1. (MB)

.....

N. de I. - 08-08 - 5.000 - 1/81
Central de Impresiones Ltda.

219910-7

3.3.84.

[redacted] 29750-221

Foto de Frente	Foto de Perfil

GARAGORRY NUNEZ, EDDY LEONARDO
Apellido Paterno Apellido Materno Nombre(s)

Documentos [redacted] REGISTRO NACIONAL [redacted] (BRASIL) 9144297-4

Domicilio BRASIL

Teléfono ..... Sección Policial .....

Lugar y Fecha de Nacimiento URUGUAY 21.7.939

Profesión ..... Ocupación .....

Otras actividades .....

Actuación .....

Ideología .....

Situación económica ..... Capital aprox. ..... Vehículo .....

Raza ..... Estatura ..... Peso ..... Color de cabello .....

Color de ojos ..... Complexión ..... Señas .....

Estado civil CASADO ..... Nombre del cónyuge .....

Nacionalidad del cónyuge ..... Nombre y edad de los hijos .....

Padre, Nombre GARAGORRY, SEBASTIAN ..... Nacionalidad .....

Madre, Nombre NUNEZ, EMA ..... Nacionalidad .....

Estudios .....

Otros datos Al 26.8.83 reside en Brasil. Eval.A-1. (MB)

.....

N. de I. - 08-08 - 5.000 - 1/81
Central de Impresiones Ltda.

219911-5 3.3.84 RS

[redacted] 2970-62

Foto de Frente	Foto de Perfil

GARANDAN de VIEIRA, Maria Isabel
Apellido Paterno Apellido Materno Nombre(s)

Documentos [redacted] REGISTRO NACIONAL [redacted] (BRASIL) 9141357-5

Domicilio BRASIL

Teléfono ..... Sección Policial .....

Lugar y Fecha de Nacimiento URUGUAY 13.10.931

Profesión ..... Ocupación .....

Otras actividades .....

Actuación .....

Ideología .....

Situación económica ..... Capital aprox. ..... Vehículo .....

Raza ..... Estatura ..... Peso ..... Color de cabello .....

Color de ojos ..... Complexión ..... Señas .....

Estado civil CASADO Nombre del cónyuge .....

Nacionalidad del cónyuge ..... Nombre y edad de los hijos .....

Padre, Nombre ..... Nacionalidad .....

Madre, Nombre GARANDAN, FLORENCIA Nacionalidad .....

Estudios .....

Otros datos Al 26.8.83 reside en Brasil. Eval.A-1. (MB)

.....

N. de I. - 08-08 - 5.000 - 1/81
Central de Impresiones Ltda.

219912-3

3.3.84 BD

[redacted] 29750-178

Foto de Frente	Foto de Perfil

GARATE LOPEZ, DAYSE LUCIA
Apellido Paterno Apellido Materno Nombre(s)

Documentos [redacted] REGISTRO NACIONAL [redacted] (BRASIL) 9137433-2

Domicilio BRASIL

Teléfono ..... Sección Policial .....

Lugar y Fecha de Nacimiento URUGUAY 30.6.944

Profesión ..... Ocupación .....

Otras actividades .....

Actuación .....

Ideología .....

Situación económica ..... Capital aprox. ..... Vehículo .....

Raza ..... Estatura ..... Peso ..... Color de cabello .....

Color de ojos ..... Complexión ..... Señas .....

Estado civil CASADA ..... Nombre del cónyuge .....

Nacionalidad del cónyuge ..... Nombre y edad de los hijos .....

Padre, Nombre GARATE, CLEMENTE RAMIRO ..... Nacionalidad .....

Madre, Nombre LOPEZ, ESTHER BLAZA ..... Nacionalidad .....

Estudios .....

Otros datos Al 26.8.83 reside en Brasil. Eval.A-1. (MB)

N. de I. - 08-08 - 5.000 - 1/81
Central de Impresiones Ltda.

219913-1

3.3.84 EI

[redacted] 29750-244

Foto de Frente	Foto de Perfil

GARATE LOPEZ, ELSA
Apellido Paterno Apellido Materno Nombre(s)

Documentos [redacted] REGISTRO NACIONAL [redacted] (BRASIL) 9137389-1

Domicilio BRASIL

Teléfono ..... Sección Policial .....

Lugar y Fecha de Nacimiento URUGUAY 28.8.940

Profesión ..... Ocupación .....

Otras actividades .....

Actuación .....

Ideología .....

Situación económica ..... Capital aprox. ..... Vehículo .....

Raza ..... Estatura ..... Peso ..... Color de cabello .....

Color de ojos ..... Complexión ..... Señas .....

Estado civil CASADA Nombre del cónyuge .....

Nacionalidad del cónyuge ..... Nombre y edad de los hijos .....

Padre, Nombre GARATE, CLEMENTE RAMIRO Nacionalidad .....

Madre, Nombre LOPEZ, ESTHER BLASA Nacionalidad .....

Estudios .....

Otros datos Al 26.8.83 reside en Brasil. Eval.A-1. (MB)

.....

N. de I. - 08-08 - 5.000 - 1/81
Central de Impresiones Ltda.

219914-9

3.3.84 Fs.1

[redacted] 29750-34

Foto de Frente	Foto de Perfil

GARCIA ACUÑA, LUCAS MANUEL
Apellido Paterno Apellido Materno Nombre(s)

Documentos [redacted] REGISTRO NACIONAL [redacted] (BRASIL) 9026553-0

Domicilio BRASIL

Teléfono ..... Sección Policial .....

Lugar y Fecha de Nacimiento URUGUAY 5.12.954

Profesión ..... Ocupación .....

Otras actividades .....

Actuación .....

Ideología .....

Situación económica ..... Capital aprox. ..... Vehículo .....

Raza ..... Estatura ..... Peso ..... Color de cabello .....

Color de ojos ..... Complexión ..... Señas .....

Estado civil SOLTERO ..... Nombre del cónyuge .....

Nacionalidad del cónyuge ..... Nombre y edad de los hijos .....

Padre, Nombre ..... Nacionalidad .....

Madre, Nombre ACUÑA, NAIR ..... Nacionalidad .....

Estudios .....

Otros datos Al 26.8.83 reside en Brasil. Eval.A-1. (MB)

.....

N. de I. - 08-08 - 5.000 - 1/81
Central de Impresiones Ltda.

219915-6 3.3.84 F1

[redacted] 29750-72

Foto de Frente	Foto de Perfil

GARCIA AGUERRE, OSCAR
Apellido Paterno Apellido Materno Nombre(s)

Documentos [redacted] REGISTRO NACIONAL [redacted] (BRASIL) 9143778-4

Domicilio BRASIL

Teléfono ..... Sección Policial .....

Lugar y Fecha de Nacimiento URUGUAY 8.3.946

Profesión ..... Ocupación .....

Otras actividades .....

Actuación .....

Ideología .....

Situación económica ..... Capital aprox. ..... Vehículo .....

Raza ..... Estatura ..... Peso ..... Color de cabello .....

Color de ojos ..... Complexión ..... Señas .....

Estado civil CASADO ..... Nombre del cónyuge .....

Nacionalidad del cónyuge ..... Nombre y edad de los hijos .....

Padre, Nombre GARCIA, HECTOR ..... Nacionalidad .....

Madre, Nombre AGUERRE, MARIA ESTHER ..... Nacionalidad .....

Estudios .....

Otros datos Al 26.8.83 reside en Brasil. Eval.A-1. (MB)

.....

N. de I. - 08-08 - 5.000 - 1/81
Central de Impresiones Ltda.

219916-4

3.3.84 Fs. 1

[redacted] 29750-14

Foto de Frente	Foto de Perfil

GARCIA ALPUI, ARMANDO ROBERTO
Apellido Paterno Apellido Materno Nombre(s)

Documentos [redacted] REGISTRO NACIONAL [redacted] (BRASIL) 9017766-5

Domicilio BRASIL

Teléfono ..... Sección Policial .....

Lugar y Fecha de Nacimiento URUGUAY 11.3.953

Profesión ..... Ocupación .....

Otras actividades .....

Actuación .....

Ideología .....

Situación económica ..... Capital aprox. ..... Vehículo .....

Raza ..... Estatura ..... Peso ..... Color de cabello .....

Color de ojos ..... Complexión ..... Señas .....

Estado civil SOLTERO ..... Nombre del cónyuge .....

Nacionalidad del cónyuge ..... Nombre y edad de los hijos .....

Padre, Nombre GARCIA, ELIO ..... Nacionalidad .....

Madre, Nombre ALPUI, IRMA ..... Nacionalidad .....

Estudios .....

Otros datos Al 26.8.83 reside en Brasil. Eval.A-1. (MB)

.....

N. de I. - 08-08 - 5.000 - 1/81
Central de Impresiones Ltda.

219917-2

3.3.84 B.1

[redacted] 29750-131

Foto de Frente	Foto de Perfil

GARCIA GUASQUE, GONZALO RAUL
Apellido Paterno Apellido Materno Nombre(s)

Documentos [redacted] REGISTRO NACIONAL [redacted] (BRASIL) 9139785-5

Domicilio BRASIL

Teléfono ..... Sección Policial .....

Lugar y Fecha de Nacimiento URUGUAY 7.8.968

Profesión ..... Ocupación .....

Otras actividades .....

Actuación .....

Ideología .....

Situación económica ..... Capital aprox. ..... Vehículo .....

Raza ..... Estatura ..... Peso ..... Color de cabello .....

Color de ojos ..... Complexión ..... Señas .....

Estado civil SOLTERO ..... Nombre del cónyuge .....

Nacionalidad del cónyuge ..... Nombre y edad de los hijos .....

Padre, Nombre GARCIA, CESAR [redacted]ODOLFO ..... Nacionalidad .....

Madre, Nombre GUASQUE DIAZ, DELFINA ..... Nacionalidad .....

Estudios .....

Otros datos Al 26.8.83 reside en Brasil. Eval.A-1. (MB)

.....

N. de I. - 08-08 - 5.000 - 1/81
Central de Impresiones Ltda.

219918-0

[redacted] 29750-57

Foto de Frente	Foto de Perfil

GARCIA GUASQUE, PATRICIA CRISTINA
Apellido Paterno Apellido Materno Nombre(s)

Documentos [redacted] REGISTRO NACIONAL [redacted] (BRASIL) 9139784-7

Domicilio BRASIL

Teléfono ..... Sección Policial .....

Lugar y Fecha de Nacimiento URUGUAY 4.4.967

Profesión ..... Ocupación .....

Otras actividades .....

Actuación .....

Ideología .....

Situación económica ..... Capital aprox. ..... Vehículo .....

Raza ..... Estatura ..... Peso ..... Color de cabello .....

Color de ojos ..... Complexión ..... Señas .....

Estado civil SOLTERA Nombre del cónyuge .....

Nacionalidad del cónyuge ..... Nombre y edad de los hijos .....

Padre, Nombre GARCIA, CESAR RODOLFO Nacionalidad .....

Madre, Nombre GUASQUE DIAZ, DELFINA Nacionalidad .....

Estudios .....

Otros datos Al 26.8.83 reside en Brasil. Eval.A-1. (MB)

.....

N. de I. - 08-08 - 5.000 - 1/81
Central de Impresiones Ltda.

219919-8

3.3.84 E.A

[redacted]. 29750-117

Foto de Frente	Foto de Perfil

GARCIA MARTINEZ, MIGUEL ANGEL
Apellido Paterno Apellido Materno Nombre(s)

Documentos [redacted]. REGISTRO NACIONAL [redacted]. (BRASIL) 9143507-2

Domicilio BRASIL

Teléfono ..... Sección Policial .....

Lugar y Fecha de Nacimiento URUGUAY 25.5.943

Profesión ..... Ocupación .....

Otras actividades .....

Actuación .....

Ideología .....

Situación económica ..... Capital aprox. ..... Vehículo .....

Raza ..... Estatura ..... Peso ..... Color de cabello .....

Color de ojos ..... Complexión ..... Señas .....

Estado civil DIVORCIADO Nombre del cónyuge .....

Nacionalidad del cónyuge ..... Nombre y edad de los hijos .....

Padre, Nombre GARCIA, ANGEL MANOEL Nacionalidad .....

Madre, Nombre MARTINEZ, VALENTINA VITAL Nacionalidad .....

Estudios .....

Otros datos Al 26.8.83 reside en Brasil. Eval.A-1. (MB)

.....

N. de I. - 08-08 - 5.000 - 1/81
Central de Impresiones Ltda.

219920-6

3.3.84 Fs.3

[redacted] 29750-176

Foto de Frente	Foto de Perfil

GARCIA MOREIRA, ANDREA ESMERALDA
Apellido Paterno Apellido Materno Nombre(s)

Documentos [redacted] REGISTRO NACIONAL [redacted] (BRASIL) 907213-7

Domicilio BRASIL

Teléfono ..... Sección Policial .....

Lugar y Fecha de Nacimiento URUGUAY 18.12.977

Profesión ..... Ocupación .....

Otras actividades .....

Actuación .....

Ideología .....

Situación económica ..... Capital aprox. ..... Vehículo .....

Raza ..... Estatura ..... Peso ..... Color de cabello .....

Color de ojos ..... Complexión ..... Señas .....

Estado civil SOLTERA Nombre del cónyuge .....

Nacionalidad del cónyuge ..... Nombre y edad de los hijos .....

Padre, Nombre GARCIA VILLAR, LEONCIO C. Nacionalidad .....

Madre, Nombre MOREIRA DORA, AIDRUES E. Nacionalidad .....

Estudios .....

Otros datos Al 26.8.83 reside en Brasil. Eval.A-1. (MB)

.....

N. de I.: 08-08 - 5.000 - 1/81
Central de Impresiones Ltda.

219921-4

3.3.84 FS 1

[redacted] 29750-130

Foto de Frente	Foto de Perfil

GARCIA MARTINEZ, PAULINO
Apellido Paterno Apellido Materno Nombre(s)

Documentos [redacted] REGISTRO NACIONAL [redacted] (BRASIL) 9144769-0

Domicilio BRASIL

Teléfono ..... Sección Policial .....

Lugar y Fecha de Nacimiento URUGUAY 9.3.935

Profesión ..... Ocupación .....

Otras actividades .....

Actuación .....

Ideología .....

Situación económica ..... Capital aprox. ..... Vehículo .....

Raza ..... Estatura ..... Peso ..... Color de cabello .....

Color de ojos ..... Complexión ..... Señas .....

Estado civil CASADO Nombre del cónyuge .....

Nacionalidad del cónyuge ..... Nombre y edad de los hijos .....

Padre, Nombre GARCIA BICART, PAULINO Nacionalidad .....

Madre, Nombre MARTINEZ, JUANITA Nacionalidad .....

Estudios .....

Otros datos Al 26.8.83 reside en Brasil. Eval.A-1. (MB)

.....

N. de I. - 08-08 - 5.000 - 1/81
Central de Impresiones Ltda.

219922-2

3.3.84 RSA

[redacted] 29750-36

Foto de Frente	Foto de Perfil

GARCIA MOREIRA, HECTOR DANILO
Apellido Paterno Apellido Materno Nombre(s)

Documentos [redacted] REGISTRO NACIONAL [redacted] (BRASIL) 9071207-2

Domicilio BRASIL

Teléfono ..... Sección Policial .....

Lugar y Fecha de Nacimiento URUGUAY 13.10.967

Profesión ..... Ocupación .....

Otras actividades .....

Actuación .....

Ideología .....

Situación económica ..... Capital aprox. ..... Vehículo .....

Raza ..... Estatura ..... Peso ..... Color de cabello .....

Color de ojos ..... Complexión ..... Señas .....

Estado civil SOLTERO ..... Nombre del cónyuge .....

Nacionalidad del cónyuge ..... Nombre y edad de los hijos .....

Padre, Nombre GARCIA VILLAR, LEONCIO C. ..... Nacionalidad .....

Madre, Nombre MOREIRA DORTA, ALDRUES E. ..... Nacionalidad .....

Estudios .....

Otros datos Al 26.8.83 reside en Brasil. Eval.A-1. (MB)

.....

N. de I. - 08-08 - 5.000 - 1/81
Central de Impresiones Ltda.

219923-O

3.384 FS1

29750-183

Foto de Frente	Foto de Perfil

GARCIA MOROSINE, ENRIQUE
Apellido Paterno Apellido Materno Nombre(s)

Documentos REGISTRO NACIONAL (BRASIL) 9137594-0

Domicilio BRASIL

Teléfono ..... Sección Policial .....

Lugar y Fecha de Nacimiento URUGUAY 25.11.944

Profesión ..... Ocupación .....

Otras actividades .....

Actuación .....

Ideología .....

Situación económica ..... Capital aprox. ..... Vehículo .....

Raza ..... Estatura ..... Peso ..... Color de cabello .....

Color de ojos ..... Complexión ..... Señas .....

Estado civil CASADO ..... Nombre del cónyuge .....

Nacionalidad del cónyuge ..... Nombre y edad de los hijos .....

Padre, Nombre GARCIA, SILVESTRE ..... Nacionalidad .....

Madre, Nombre MORAINE, AGUEDA ..... Nacionalidad .....

Estudios .....

Otros datos AL 26.8.83 reside en Brasil. Eval.A-1. (MB)

.....

N. de I. - 08-08 - 5.000 - 1/81
Central de Impresiones Ltda.

219924 - 8

3.3.84 FS

29750-165

Foto de Frente	Foto de Perfil

GARCIA NUÑEZ de CAMI, LILIAN
Apellido Paterno Apellido Materno Nombre(s)

Documentos [redacted]. REGISTRO NACIONAL [redacted] (BRASIL) 9154593-5

Domicilio BRASIL

Teléfono ..... Sección Policial .....

Lugar y Fecha de Nacimiento URUGUAY 9.9.956

Profesión ..... Ocupación .....

Otras actividades .....

Actuación .....

Ideología .....

Situación económica ..... Capital aprox. ..... Vehículo .....

Raza ..... Estatura ..... Peso ..... Color de cabello .....

Color de ojos ..... Complexión ..... Señas .....

Estado civil CASADA ..... Nombre del cónyuge .....

Nacionalidad del cónyuge ..... Nombre y edad de los hijos .....

Padre, Nombre GARCIA, JUVENTIL ..... Nacionalidad .....

Madre, Nombre NUNEZ, HAFAIDA ..... Nacionalidad .....

Estudios .....

Otros datos Al 26.8.83 reside en Brasil. Eval.A-1. (MB)

.....

N. de I. - 08-08 - 5.000 - 1/81
Central de Impresiones Ltda.

219925-5

3.3.84 E-1

29750-52

Foto de Frente	Foto de Perfil

GARCIA, NIRIA
Apellido Paterno Apellido Materno Nombre(s)

Documentos REGISTRO NACIONAL (BRASIL) 9137323-9

Domicilio BRASIL

Teléfono ..... Sección Policial .....

Lugar y Fecha de Nacimiento URUGUAY 17.7.953

Profesión ..... Ocupación .....

Otras actividades .....

Actuación .....

Ideología .....

Situación económica ..... Capital aprox. ..... Vehículo .....

Raza ..... Estatura ..... Peso ..... Color de cabello .....

Color de ojos ..... Complexión ..... Señas .....

Estado civil SOLTERA Nombre del cónyuge .....

Nacionalidad del cónyuge ..... Nombre y edad de los hijos .....

Padre, Nombre GARCIA, LUIS CERAFIM Nacionalidad .....

Madre, Nombre BETENCOURT, ALICE Nacionalidad .....

Estudios .....

Otros datos Al 26.8.83 reside en Brasil. Eval.A-1. (MB)

N. de I. - 08-08 - 5.000 - 1/81
Central de Impresiones Ltda.

219926-3

3.3.84 E.I

[redacted] 2975-60

Foto de Frente	Foto de Perfil

GARCIA, NOEL NARIO
Apellido Paterno Apellido Materno Nombre(s)

Documentos [redacted] REGISTRO NACIONAL [redacted] (BRASIL) 9140162-3

Domicilio BRASIL

Teléfono Sección Policial

Lugar y Fecha de Nacimiento URUGUAY 5.7.38

Profesión Ocupación

Otras actividades

Actuación

Ideología

Situación económica Capital aprox. Vehículo

Raza Estatura Peso Color de cabello

Color de ojos Complexión Señas

Estado civil CASADO Nombre del cónyuge

Nacionalidad del cónyuge Nombre y edad de los hijos

Padre, Nombre AMORIN, VICENTE Nacionalidad

Madre, Nombre GARCIA, FLORENCIA ELIANA Nacionalidad

Estudios

Otros datos Al 26.8.83 reside en Brasil. Eval.A-1. (MB)

N. de I. - 08-08 - 5.000 - 1/81
Central de Impresiones Ltda.

3.3.84 Fs.1

219927-1

[redacted] 29750-48

Foto de Frente	Foto de Perfil

GARCIA OTERO, JORGE ENRIQUE
Apellido Paterno Apellido Materno Nombre(s)

Documentos [redacted] REGISTRO NACIONAL [redacted] (BRASIL) 9137442-1

Domicilio BRASIL

Teléfono ..... Sección Policial .....

Lugar y Fecha de Nacimiento URUGUAY 5.9.975

Profesión ..... Ocupación .....

Otras actividades .....

Actuación .....

Ideología .....

Situación económica ..... Capital aprox. ..... Vehículo .....

Raza ..... Estatura ..... Peso ..... Color de cabello .....

Color de ojos ..... Complexión ..... Señas .....

Estado civil SOLTERO Nombre del cónyuge .....

Nacionalidad del cónyuge ..... Nombre y edad de los hijos .....

Padre, Nombre GARCIA MOROSINE, ENRIQUE Nacionalidad .....

Madre, Nombre OTERO MEDINA, TERESITA S. Nacionalidad .....

Estudios .....

Otros datos Al 26.8.83 reside en Brasil. Eval.A-1. (MB)

.....

N. de I. - 08-08 - 5.000 - 1/81
Central de Impresiones Ltda.

219928-9

3.3.84 F.1

[redacted] 29750-226

Foto de Frente	Foto de Perfil

GARCIA PACHIAROTTI, EDUARDO ZENON
Apellido Paterno Apellido Materno Nombre(s)

Documentos [redacted] REGISTRO NACIONAL [redacted] (BRASIL) 9144232-0

Domicilio BRASIL

Teléfono ..... Sección Policial .....

Lugar y Fecha de Nacimiento URUGUAY 20.10.956

Profesión ..... Ocupación .....

Otras actividades .....

Actuación .....

Ideología .....

Situación económica ..... Capital aprox. ..... Vehículo .....

Raza ..... Estatura ..... Peso ..... Color de cabello .....

Color de ojos ..... Complexión ..... Señas .....

Estado civil SOLTERO ..... Nombre del cónyuge .....

Nacionalidad del cónyuge ..... Nombre y edad de los hijos .....

Padre, Nombre GARCIA, ZENON ALEJANDRO ..... Nacionalidad .....

Madre, Nombre PACHIAROTTI, NAIR ..... Nacionalidad .....

Estudios .....

Otros datos AL 26.8.83 reside en Brasil. Eval.A-1. (MB)

N. de I. - 08-08 - 5.000 - 1/81
Central de Impresiones Ltda.

219929-7

3.3384 E.1

[redacted] 29750-233

Foto de Frente	Foto de Perfil

GARCIA PEREZ, CRISTOBAL JESUS
Apellido Paterno Apellido Materno Nombre(s)

Documentos [redacted] REGISTRO NACIONAL [redacted] (BRASIL) 9154299-5

Domicilio BRASIL

Teléfono ..... Sección Policial .....

Lugar y Fecha de Nacimiento URUGUAY 11.6.943

Profesión ..... Ocupación .....

Otras actividades .....

Actuación .....

Ideología .....

Situación económica ..... Capital aprox. ..... Vehículo .....

Raza ..... Estatura ..... Peso ..... Color de cabello .....

Color de ojos ..... Complexión ..... Señas .....

Estado civil SOLTERO ..... Nombre del cónyuge .....

Nacionalidad del cónyuge ..... Nombre y edad de los hijos .....

Padre, Nombre GARCIA, CRISTOBAL ..... Nacionalidad .....

Madre, Nombre PEREZ, ROSAURA ..... Nacionalidad .....

Estudios .....

Otros datos Al 26.8.83 reside en Brasil. Eval.A-1. (MB)

.....

N. de I. - 08-08 - 5.000 - 1/81
Central de Impresiones Ltda.

219930-5

[redacted] 29750-86 Fs.1

Foto de Frente	Foto de Perfil

GARCIA PERES, OSCAR GUSTAVO
Apellido Paterno Apellido Materno Nombre(s)

Documentos [redacted] REGISTRO NACIONAL [redacted] (BRASIL) 9024377-3

Domicilio BRASIL

Teléfono ..... Sección Policial .....

Lugar y Fecha de Nacimiento URUGUAY 19.11.962

Profesión ..... Ocupación .....

Otras actividades .....

Actuación .....

Ideología .....

Situación económica ..... Capital aprox. ..... Vehículo .....

Raza ..... Estatura ..... Peso ..... Color de cabello .....

Color de ojos ..... Complexión ..... Señas .....

Estado civil SOLTERO Nombre del cónyuge .....

Nacionalidad del cónyuge ..... Nombre y edad de los hijos .....

Padre, Nombre GARCIA GARCIA, JUAN Nacionalidad .....

Madre, Nombre PEREZ, LUISA Nacionalidad .....

Estudios .....

Otros datos Al 26.8.83 reside en Brasil. Eval.A-1. (MB)

.....

N. de I. - 08-08 - 5.000 - 1/81
Central de Impresiones Ltda.

210931-3

3.3.84 F.J

29750-19

Foto de Frente	Foto de Perfil

GARCIA PEREZ, RICARDO ARIEL
Apellido Paterno Apellido Materno Nombre(s)

Documentos Registro Nacional (BRASIL) 9020968-0

Domicilio BRASIL

Teléfono ..... Sección Policial .....

Lugar y Fecha de Nacimiento URUGUAY 6.8.954

Profesión ..... Ocupación .....

Otras actividades .....

Actuación .....

Ideología .....

Situación económica ..... Capital aprox. ..... Vehículo .....

Raza ..... Estatura ..... Peso ..... Color de cabello .....

Color de ojos ..... Complexión ..... Señas .....

Estado civil CASADO ..... Nombre del cónyuge .....

Nacionalidad del cónyuge ..... Nombre y edad de los hijos .....

Padre, Nombre GARCIA, JUAN ..... Nacionalidad .....

Madre, Nombre PEREZ, LUISA SABINA ..... Nacionalidad .....

Estudios .....

Otros datos Al 26.8.83 reside en Brasil. Eval.A-1. (MB)

N. de I. - 08-08 - 5.000 - 1/81
Central de Impresiones Ltda.

219932-1

3.3.84 B.1

[redacted] 29750-254

Foto de Frente	Foto de Perfil

GARCIA PRADO de DIAZ, BENITA
Apellido Paterno Apellido Materno Nombre(s)

Documentos [redacted] REGISTRO NACIONAL [redacted] (BRASIL) 9144386-5

Domicilio BRASIL

Teléfono ..... Sección Policial .....

Lugar y Fecha de Nacimiento URUGUAY 1.3.940

Profesión ..... Ocupación .....

Otras actividades .....

Actuación .....

Ideología .....

Situación económica ..... Capital aprox. ..... Vehículo .....

Raza ..... Estatura ..... Peso ..... Color de cabello .....

Color de ojos ..... Complexión ..... Señas .....

Estado civil CASADA Nombre del cónyuge .....

Nacionalidad del cónyuge ..... Nombre y edad de los hijos .....

Padre, Nombre GARCIA, EDUARDO Nacionalidad .....

Madre, Nombre PRADO. ELIDA Nacionalidad .....

Estudios .....

Otros datos Al 26.8.83 reside en Brasil. Eval.A-1. (MB)

.....

N. de I. - 08-08 - 5.000 - 1/81
Central de Impresiones Ltda.

219933-9

3.3.84 61

[redacted]. 29750-115

Foto de Frente	Foto de Perfil

GARCIA SOSA, NAZIH
Apellido Paterno Apellido Materno Nombre(s)

Documentos [redacted] REGISTRO NACIONAL [redacted] (BRASIL) 9139780-4

Domicilio BRASIL

Teléfono ..... Sección Policial .....

Lugar y Fecha de Nacimiento URUGUAY 20.1.948

Profesión ..... Ocupación .....

Otras actividades .....

Actuación .....

Ideología .....

Situación económica ..... Capital aprox. ..... Vehículo .....

Raza ..... Estatura ..... Peso ..... Color de cabello .....

Color de ojos ..... Complexión ..... Señas .....

Estado civil CASADO Nombre del cónyuge .....

Nacionalidad del cónyuge ..... Nombre y edad de los hijos .....

Padre, Nombre GARCIA, JOSE MARIA Nacionalidad .....

Madre, Nombre SOSA, MARGARITA Nacionalidad .....

Estudios .....

Otros datos Al 26.8.83 reside en Brasil. Eval.A-1. (MB)

.....

N. de I. - 08-08 - 5.000 - 1/81
Central de Impresiones Ltda.

219934-7

3.3.84 ES

[redacted] 29750-155

Foto de Frente	Foto de Perfil

GARCIA TRAVERSA, GONZALO PAULINO
Apellido Paterno Apellido Materno Nombre(s)

Documentos [redacted] REGISTRO NACIONAL [redacted] (BRASIL) 9144771-2

Domicilio BRASIL

Teléfono ..... Sección Policial .....

Lugar y Fecha de Nacimiento URUGUAY 3.8.966

Profesión ..... Ocupación .....

Otras actividades .....

Actuación .....

Ideología .....

Situación económica ..... Capital aprox. ..... Vehículo .....

Raza ..... Estatura ..... Peso ..... Color de cabello .....

Color de ojos ..... Complexión ..... Señas .....

Estado civil SOLTERO ..... Nombre del cónyuge .....

Nacionalidad del cónyuge ..... Nombre y edad de los hijos .....

Padre, Nombre GARCIA MARTINEZ, PAULINO ..... Nacionalidad .....

Madre, Nombre TRAVERSA, ANA MA. JOSEFINA ..... Nacionalidad .....

Estudios .....

Otros datos Al 26.8.83 reside en Brasil. Eval.A-1. (MB)

.....

N. de I. - 08-08 - 5.000 - 1/81
Central de Impresiones Ltda.

219935-4

3.3.84

[redacted] 29750-82

Foto de Frente	Foto de Perfil

GARCIA TRAVERSA, MARIA FERNANDA
Apellido Paterno Apellido Materno Nombre(s)

Documentos [redacted] REGISTRO NACIONAL [redacted] (BRASIL) 9144773-9

Domicilio BRASIL

Teléfono Sección Policial

Lugar y Fecha de Nacimiento URUGUAY 30.8.970

Profesión Ocupación

Otras actividades

Actuación

Ideología

Situación económica Capital aprox. Vehículo

Raza Estatura Peso Color de cabello

Color de ojos Complexión Señas

Estado civil SOLTERA Nombre del cónyuge

Nacionalidad del cónyuge Nombre y edad de los hijos

Padre, Nombre GARCIA MARTINEZ, PAULINO Nacionalidad

Madre, Nombre TRAVERSA, ANA MA. JOSEFINA Nacionalidad

Estudios

Otros datos Al 26.8.83 reside en Brasil. Eval.A-1. (MR)

N. de I. - 08-08 - 5.000 - 1/81
Central de Impresiones Ltda.

219936-2

3.3.84 F1

[redacted] 29750-86

Foto de Frente	Foto de Perfil

GARCIA TRAVERSA, MARIA INES
Apellido Paterno Apellido Materno Nombre(s)

Documentos [redacted] REGISTRO NACIONAL [redacted] (BRASIL) 9144770-4

Domicilio BRASIL

Teléfono ..... Sección Policial .....

Lugar y Fecha de Nacimiento URUGUAY 26.5.964

Profesión ..... Ocupación .....

Otras actividades .....

Actuación .....

Ideología .....

Situación económica ..... Capital aprox. ..... Vehículo .....

Raza ..... Estatura ..... Peso ..... Color de cabello .....

Color de ojos ..... Complexión ..... Señas .....

Estado civil SOLTERA ..... Nombre del cónyuge .....

Nacionalidad del cónyuge ..... Nombre y edad de los hijos .....

Padre, Nombre GARCIA MARTINEZ, PAULINO ..... Nacionalidad .....

Madre, Nombre TRAVERSA, ANA MA. JOSEFINA ..... Nacionalidad .....

Estudios .....

Otros datos Al 26.8.83 reside en Brasil. Eval.A-1. (MB)

N. de I. - 08-08 - 5.000 - 1/81
Central de Impresiones Ltda.

219937-O

3.3.84 Fs 1

[redacted] 29750-78

Foto de Frente	Foto de Perfil

GARCIA TRAVERSA, RODRIGO
Apellido Paterno Apellido Materno Nombre(s)

Documentos [redacted] REGISTRO NACIONAL [redacted] (BRASIL) 9144772-O

Domicilio BRASIL

Teléfono ..... Sección Policial .....

Lugar y Fecha de Nacimiento URUGUAY 8.6.969

Profesión ..... Ocupación .....

Otras actividades .....

Actuación .....

Ideología .....

Situación económica ..... Capital aprox. ..... Vehículo .....

Raza ..... Estatura ..... Peso ..... Color de cabello .....

Color de ojos ..... Complexión ..... Señas .....

Estado civil SOLTERO ..... Nombre del cónyuge .....

Nacionalidad del cónyuge ..... Nombre y edad de los hijos .....

Padre, Nombre GARCIA MARTINEZ, PUALINO ..... Nacionalidad .....

Madre, Nombre TRAVERSA, ANA MA. JOSEFINA ..... Nacionalidad .....

Estudios .....

Otros datos Al 26.8.83 reside en Brasil. Eval.A-1. (MB)

N. de I. - 08-08 - 5.000 - 1/81
Central de Impresiones Ltda.

219938-8

3.3.84 R.1

[redacted] 29750-104

Foto de Frente	Foto de Perfil

GARCIA VEIGA, NACILIA EMIR

Apellido Paterno Apellido Materno Nombre(s)

Documentos [redacted] REGISTRO NACIONAL [redacted] (BRASIL) 3.7.950

Domicilio BRASIL

Teléfono ..... Sección Policial .....

Lugar y Fecha de Nacimiento URUGUAY 3.7.950

Profesión ..... Ocupación .....

Otras actividades .....

Actuación .....

Ideología .....

Situación económica ..... Capital aprox. ..... Vehículo .....

Raza ..... Estatura ..... Peso ..... Color de cabello .....

Color de ojos ..... Complexión ..... Señas .....

Estado civil SOLTERA Nombre del cónyuge .....

Nacionalidad del cónyuge ..... Nombre y edad de los hijos .....

Padre, Nombre garcia, ubaldo Nacionalidad .....

Madre, Nombre VEIGA, LIROPEYA Nacionalidad .....

Estudios .....

Otros datos Al 26.8.83 reside en Brasil. Eval.A-1. (MB)

N. de I. - 08-08 - 5.000 - 1/81
Central de Impresiones Ltda.

219939-6

3.3.84 Fs. 1

[redacted] 29750-20

Foto de Frente	Foto de Perfil

GARCIA de PRATES, RENEE
Apellido Paterno Apellido Materno Nombre(s)

Documentos [redacted] REGISTRO NACIONAL [redacted] (BRASIL) 1021978-3

Domicilio BRASIL

Teléfono ..... Sección Policial .....

Lugar y Fecha de Nacimiento URUGUAY 20.12.954

Profesión ..... Ocupación .....

Otras actividades .....

Actuación .....

Ideología .....

Situación económica ..... Capital aprox. ..... Vehículo .....

Raza ..... Estatura ..... Peso ..... Color de cabello .....

Color de ojos ..... Complexión ..... Señas .....

Estado civil CASADA Nombre del cónyuge .....

Nacionalidad del cónyuge ..... Nombre y edad de los hijos .....

Padre, Nombre GARCIA PUENTES, JOSE RAMON Nacionalidad .....

Madre, Nombre NERO, RENEE MARIA Nacionalidad .....

Estudios .....

Otros datos Al 26.8.83 reside en Brasil. Eval.A-1. (MB)

N. de I. - 08-08 - 5.000 - 1/81
Central de Impresiones Ltda.

219940-4

3.3.84 E.1

[redacted] 29750-117

Foto de Frente	Foto de Perfil

GARCIA de RODRIGUEZ, NAIR
Apellido Paterno Apellido Materno Nombre(s)

Documentos [redacted] REGISTRO NACIONAL [redacted] (BRASIL) 9143838-1

Domicilio BRASIL

Teléfono ..... Sección Policial .....

Lugar y Fecha de Nacimiento URUGUAY 23.11.937

Profesión ..... Ocupación .....

Otras actividades .....

Actuación .....

Ideología .....

Situación económica ..... Capital aprox. ..... Vehículo .....

Raza ..... Estatura ..... Peso ..... Color de cabello .....

Color de ojos ..... Complexión ..... Señas .....

Estado civil CASADA Nombre del cónyuge .....

Nacionalidad del cónyuge ..... Nombre y edad de los hijos .....

Padre, Nombre GARCIA, EDMUNDO Nacionalidad .....

Madre, Nombre BARBOZA, ORFELINA Nacionalidad .....

Estudios .....

Otros datos Al 26.8.83 reside en Brasil. Eval.A-1. (MB)

.....

N. de I. - 08-08 - 5.000 - 1/81
Central de Impresiones Ltda.

219941-2

[redacted] 29750-190

Foto de Frente	Foto de Perfil

GARDIA, LEONCIO CIRILO
Apellido Paterno Apellido Materno Nombre(s)

Documentos [redacted] REGISTRO NACIONAL [redacted] (BRASIL) 9071195-5

Domicilio BRASIL

Teléfono ..... Sección Policial .....

Lugar y Fecha de Nacimiento URUGUAY 12.9.945

Profesión ..... Ocupación .....

Otras actividades .....

Actuación .....

Ideología .....

Situación económica ..... Capital aprox. ..... Vehículo .....

Raza ..... Estatura ..... Peso ..... Color de cabello .....

Color de ojos ..... Complexión ..... Señas .....

Estado civil CASADO ..... Nombre del cónyuge .....

Nacionalidad del cónyuge ..... Nombre y edad de los hijos .....

Padre, Nombre VILAR ..... Nacionalidad .....

Madre, Nombre VILLAR, CLOTILDE ..... Nacionalidad .....

Estudios .....

Otros datos Al 26.8.83 reside en Brasil. Eval.A-1. (MB)

.....

N. de I. - 08-08 - 5.000 - 1/81
Central de Impresiones Ltda.

219942-O

3.3.84 Fs 1

N[redacted] 29750-146

Foto de Frente	Foto de Perfil

GARICA TRAVERSA, JAVIER
Apellido Paterno Apellido Materno Nombre(s)

Documentos [redacted] REGISTRO NACIONAL [redacted] (BRASIL) 9144774-7

Domicilio BRASIL

Teléfono ..... Sección Policial .....

Lugar y Fecha de Nacimiento URUGUAY 7.1.976

Profesión ..... Ocupación .....

Otras actividades .....

Actuación .....

Ideología .....

Situación económica ..... Capital aprox. ..... Vehículo .....

Raza ..... Estatura ..... Peso ..... Color de cabello .....

Color de ojos ..... Complexión ..... Señas .....

Estado civil SOLTERA ..... Nombre del cónyuge .....

Nacionalidad del cónyuge ..... Nombre y edad de los hijos .....

Padre, Nombre GARCIA MARTINEZ, PAULINO ..... Nacionalidad .....

Madre, Nombre TRAVERSA, ANA MARIA J. ..... Nacionalidad .....

Estudios .....

Otros datos Al 26.8.83 reside en Brasil. Eval.A-1. (MB)

.....

N. de I. - 08-08 - 5.000 - 1/81
Central de Impresiones Ltda.

219943-8

3.3.84 FS.1

[redacted] 29750-211

Foto de Frente	Foto de Perfil

GARIN ECHEVERRIA, DELMAR
Apellido Paterno Apellido Materno Nombre(s)

Documentos [redacted] REGISTRO NACIONAL [redacted] (BRASIL) 91A3656-7

Domicilio BRASIL

Teléfono ..... Sección Policial .....

Lugar y Fecha de Nacimiento URUGUAY 16.10.952

Profesión ..... Ocupación .....

Otras actividades .....

Actuación .....

Ideología .....

Situación económica ..... Capital aprox. ..... Vehículo .....

Raza ..... Estatura ..... Peso ..... Color de cabello .....

Color de ojos ..... Complexión ..... Señas .....

Estado civil SOLTERO ..... Nombre del cónyuge .....

Nacionalidad del cónyuge ..... Nombre y edad de los hijos .....

Padre, Nombre GARIN, DIOGRACIO ..... Nacionalidad .....

Madre, Nombre ECHEVERRIA, RAMONA ..... Nacionalidad .....

Estudios .....

Otros datos Al 26.8.83 reside en Brasil. Eval. A-1. (MB)

N. de I. - 08-08 - 5.000 - 1/81
Central de Impresiones Ltda.

219944-6

4.3.84 E1

[redacted] 29750-194

Foto de Frente	Foto de Perfil

GARIN RAMIREZ, IBAL
Apellido Paterno Apellido Materno Nombre(s)

Documentos [redacted] REGISTRO NACIONAL [redacted] (BRASIL) 9144426-9

Domicilio BRASIL

Teléfono ..... Sección Policial .....

Lugar y Fecha de Nacimiento URUGUAY 24.4.946

Profesión ..... Ocupación .....

Otras actividades .....

Actuación .....

Ideología .....

Situación económica ..... Capital aprox. ..... Vehículo .....

Raza ..... Estatura ..... Peso ..... Color de cabello .....

Color de ojos ..... Complexión ..... Señas .....

Estado civil CASADO ..... Nombre del cónyuge .....

Nacionalidad del cónyuge ..... Nombre y edad de los hijos .....

Padre, Nombre GARIN, PEDRO ..... Nacionalidad .....

Madre, Nombre RAMIREZ, YOLANDA ..... Nacionalidad .....

Estudios .....

Otros datos Al 26.8.83 reside en Brasil. Eval.A-1. (MB)

N. de I. - 08-08 - 5.000 - 1/81
Central de Impresiones Ltda.

219945-3

A.3.84 Fs.1

[redacted] 29750-26

Foto de Frente	Foto de Perfil

GARRAGORRY MONTES DE OCA, MARCOS OMAR
Apellido Paterno Apellido Materno Nombre(s)

Documentos [redacted] REGISTRO NACIONAL [redacted] (BRASIL) 9023828-9

Domicilio BRASIL

Teléfono ____ Sección Policial ____

Lugar y Fecha de Nacimiento URUGUAY 23.9.954

Profesión ____ Ocupación ____

Otras actividades ____

Actuación ____

Ideología ____

Situación económica ____ Capital aprox. ____ Vehículo ____

Raza ____ Estatura ____ Peso ____ Color de cabello ____

Color de ojos ____ Complexión ____ Señas ____

Estado civil CASADO Nombre del cónyuge ____

Nacionalidad del cónyuge ____ Nombre y edad de los hijos ____

Padre, Nombre GARRAGORRY, MARTIN Nacionalidad ____

Madre, Nombre MONTES DE OCA, BLANCA Nacionalidad ____

Estudios ____

Otros datos Al 26.8.83 reside en Brasil. Eval.A-1. (MB)

N. de I. - 08-08 - 5.000 - 1/81
Central de Impresiones Ltda.

219946-1

4.9.84 FS

[redacted] 29750-124

Foto de Frente	Foto de Perfil

GARRIDO SILVA, SILVIA BEATRIZ

Apellido Paterno Apellido Materno Nombre(s)

Documentos [redacted] REGISTRO NACIONAL [redacted] (BRASIL) 9137922-9

Domicilio BRASIL

Teléfono Sección Policial

Lugar y Fecha de Nacimiento URUGUAY 30.7.958

Profesión Ocupación

Otras actividades

Actuación

Ideología

Situación económica Capital aprox. Vehículo

Raza Estatura Peso Color de cabello

Color de ojos Complexión Señas

Estado civil CASADA Nombre del cónyuge

Nacionalidad del cónyuge Nombre y edad de los hijos

Padre, Nombre GARRIDO, AUDEMAR Nacionalidad

Madre, Nombre SILVA, USOIMINA Nacionalidad

Estudios

Otros datos Al 26.8.83 reside en Brasil. Eval.A-1. (MB)

N. de I. - 08-08 - 5.000 - 1/81
Central de Impresiones Ltda.

219947-9

4.3.84 fs.1

[redacted]. 29750-208

Foto de Frente	Foto de Perfil

GASTESI ALVEZ, ANGEL ROBERTO

Apellido Paterno Apellido Materno Nombre(s)

Documentos [redacted] REGISTRO NACIONAL [redacted] (BRASIL) 9143357-6

Domicilio BRASIL

Teléfono ..... Sección Policial .....

Lugar y Fecha de Nacimiento URUGUAY 16.1.956

Profesión ..... Ocupación .....

Otras actividades .....

Actuación .....

Ideología .....

Situación económica ..... Capital aprox. ..... Vehículo .....

Raza ..... Estatura ..... Peso ..... Color de cabello .....

Color de ojos ..... Complexión ..... Señas .....

Estado civil SOLTERO Nombre del cónyuge .....

Nacionalidad del cónyuge ..... Nombre y edad de los hijos .....

Padre, Nombre GASTESI PORCIRES, LUIS R. Nacionalidad .....

Madre, Nombre ALVEZ, MARIA INES Nacionalidad .....

Estudios .....

Otros datos Al 26.8.83 reside en Brasil. Eval.A-1. (MB)

N. de I. - 08-08 - 5.000 - 1/81
Central de Impresiones Ltda.

219948 - 7

4.3.84 G.1

[redacted]. 29750-134

Foto de Frente	Foto de Perfil

GASTESI ALVEZ, LUIS EMILIO
Apellido Paterno Apellido Materno Nombre(s)

Documentos [redacted] REGISTRO NACIONAL [redacted] (BRASIL) 9141426-1

Domicilio BRASIL

Teléfono ..... Sección Policial .....

Lugar y Fecha de Nacimiento URUGUAY 9.4.941

Profesión ..... Ocupación .....

Otras actividades .....

Actuación .....

Ideología .....

Situación económica ..... Capital aprox. ..... Vehículo .....

Raza ..... Estatura ..... Peso ..... Color de cabello .....

Color de ojos ..... Complexión ..... Señas .....

Estado civil SOLTERO ..... Nombre del cónyuge .....

Nacionalidad del cónyuge ..... Nombre y edad de los hijos .....

Padre, Nombre GASTESI, LUIS ALBERTO ..... Nacionalidad .....

Madre, Nombre ALVEZ, MARIA INES ..... Nacionalidad .....

Estudios .....

Otros datos Al 26.8.83 reside en Brasil. Eval.A-1. (MB)

.....

N. de I. - 08-08 - 5.000 - 1/81
Central de Impresiones Ltda.

219949-5

4.3.84 F.1

[redacted] 29750-39

Foto de Frente	Foto de Perfil

GATTI CARDOZO, MIGUEL

Apellido Paterno Apellido Materno Nombre(s)

Documentos [redacted] REGISTRO NACIONAL [redacted] (BRASIL) 9135343-2

Domicilio BRASIL

Teléfono Sección Policial

Lugar y Fecha de Nacimiento URUGUAY 12.8.940

Profesión Ocupación

Otras actividades

Actuación

Ideología

Situación económica Capital aprox. Vehículo

Raza Estatura Peso Color de cabello

Color de ojos Complexión Señas

Estado civil CASADO Nombre del cónyuge

Nacionalidad del cónyuge Nombre y edad de los hijos

Padre, Nombre GATTI, MIGUEL Nacionalidad

Madre, Nombre CARDOZO, ALICIA Nacionalidad

Estudios

Otros datos Al 26.8.83 reside en Brasil. Eval.A-1. (MB)

N. de I. - 08-08 - 5.000 - 1/81
Central de Impresiones Ltda.

219950-3

4.3.84 [redacted] 29750-176

Foto de Frente	Foto de Perfil

GAUBECA, FERNANDO CARLOS
Apellido Paterno Apellido Materno Nombre(s)

Documentos [redacted] REGISTRO NACIONAL [redacted] (BRASIL) 9071000-2

Domicilio BRASIL

Teléfono Sección Policial

Lugar y Fecha de Nacimiento URUGUAY 13.9.955

Profesión Ocupación

Otras actividades

Actuación

Ideología

Situación económica Capital aprox. Vehículo

Raza Estatura Peso Color de cabello

Color de ojos Complexión Señas

Estado civil SOLTERO Nombre del cónyuge

Nacionalidad del cónyuge Nombre y edad de los hijos

Padre, Nombre OREIRO, FERNANDO Nacionalidad

Madre, Nombre GAUBECA, NORMA ANGELA Nacionalidad

Estudios

Otros datos Al 26.8.83 reside en Brasil. Eval.A-1. (MB)

N. de I. - 08-08 - 5.000 - 1/81
Central de Impresiones Ltda.

210951-1

4.3.84 B.1

[redacted] 29750-37

Foto de Frente	Foto de Perfil

GAUNA NUÑEZ, LIDA BEATRIZ
Apellido Paterno Apellido Materno Nombre(s)

Documentos [redacted] REGISTRO NACIONAL [redacted] (BRASIL) 9071785-6

Domicilio BRASIL

Teléfono ..... Sección Policial .....

Lugar y Fecha de Nacimiento URUGUAY 8.6.948

Profesión ..... Ocupación .....

Otras actividades .....

Actuación .....

Ideología .....

Situación económica ..... Capital aprox. ..... Vehículo .....

Raza ..... Estatura ..... Peso ..... Color de cabello .....

Color de ojos ..... Complexión ..... Señas .....

Estado civil CASADA ..... Nombre del cónyuge .....

Nacionalidad del cónyuge ..... Nombre y edad de los hijos .....

Padre, Nombre GAUNA, JOSE MARIA ..... Nacionalidad .....

Madre, Nombre NUÑEZ, LIDIA ESTHER ..... Nacionalidad .....

Estudios .....

Otros datos Al 26.8.83 reside en Brasil. Eval.A-1. (MB)

N. de I. - 08-08 - 5.000 - 1/81
Central de Impresiones Ltda.

219952-9

4.3.84 FSD

[redacted] 29750-110

Foto de Frente	Foto de Perfil

GAYOSO CABOS, SERGIO JOVER
Apellido Paterno Apellido Materno Nombre(s)

Documentos [redacted] REGISTRO NACIONAL [redacted] (BRASIL) 9154226-0

Domicilio BRASIL

Teléfono ..... Sección Policial .....

Lugar y Fecha de Nacimiento URUGUAY 2.6.950

Profesión ..... Ocupación .....

Otras actividades .....

Actuación .....

Ideología .....

Situación económica ..... Capital aprox. ..... Vehículo .....

Raza ..... Estatura ..... Peso ..... Color de cabello .....

Color de ojos ..... Complexión ..... Señas .....

Estado civil CASADO ..... Nombre del cónyuge .....

Nacionalidad del cónyuge ..... Nombre y edad de los hijos .....

Padre, Nombre GAYOSO, JUAN JOSE ..... Nacionalidad .....

Madre, Nombre CABOS, GRISELDA LUISA ..... Nacionalidad .....

Estudios .....

Otros datos Al 26.8.83 reside en Brasil. Eval.A-1. (MB)

.....

N. de I. - 08-08 - 5.000 - 1/81
Central de Impresiones Ltda.

219953-7

4.3.84 K-1

[redacted] 29750-105

Foto de Frente	Foto de Perfil

GAYOSO MIRAJIZ, PABLO GABRIEL
Apellido Paterno Apellido Materno Nombre(s)

Documentos [redacted] REGISTRO NACIONAL [redacted] (BRASIL) 9154271-5

Domicilio BRASIL

Teléfono ..... Sección Policial .....

Lugar y Fecha de Nacimiento URUGUAY 16.9.978

Profesión ..... Ocupación .....

Otras actividades .....

Actuación .....

Ideología .....

Situación económica ..... Capital aprox. ..... Vehículo .....

Raza ..... Estatura ..... Peso ..... Color de cabello .....

Color de ojos ..... Complexión ..... Señas .....

Estado civil SOLTERO ..... Nombre del cónyuge .....

Nacionalidad del cónyuge ..... Nombre y edad de los hijos .....

Padre, Nombre GAYOSO, SERGIO HOOVER ..... Nacionalidad .....

Madre, Nombre MIRAJIZ, GILDA ..... Nacionalidad .....

Estudios .....

Otros datos Al 26.8.83 reside en Brasil. Eval.A-1. (MB)

.....

N. de I. - 08-03 - 5.000 - 1/81
Central de Ind[illegible]ones Ltda.

219954-5

4.3.84 R 1

[redacted] 29750-158

Foto de Frente	Foto de Perfil

GEHERKER LUCAS, IDO
Apellido Paterno Apellido Materno Nombre(s)

Documentos [redacted] REGISTRO NACIONAL [redacted] (BRASIL) 9145525-1

Domicilio BRASIL

Teléfono ..... Sección Policial .....

Lugar y Fecha de Nacimiento URUGUAY 4.4.935

Profesión ..... Ocupación .....

Otras actividades .....

Actuación .....

Ideología .....

Situación económica ..... Capital aprox. ..... Vehículo .....

Raza ..... Estatura ..... Peso ..... Color de cabello .....

Color de ojos ..... Complexión ..... Señas .....

Estado civil CASADO ..... Nombre del cónyuge .....

Nacionalidad del cónyuge ..... Nombre y edad de los hijos .....

Padre, Nombre GEHGERKER, BARTOLO ..... Nacionalidad .....

Madre, Nombre LUCAS DE CAMARGO, ROSALIA ..... Nacionalidad .....

Estudios .....

Otros datos Al 26.8.83 reside en Brasil. Eval.A-1. (MB)

.....

N. de I. - 08-08 - 5.000 - 1/81
Central de Impresiones Ltda.

219955-2

4.3.84 Fs.1

[redacted] 29750-94

Foto de Frente	Foto de Perfil

GENERALI JARDIM, MONICA LUCIA
Apellido Paterno Apellido Materno Nombre(s)

Documentos [redacted] REGISTRO NACIONAL [redacted] (BRASIL) 9145688-6

Domicilio BRASIL

Teléfono ..... Sección Policial .....

Lugar y Fecha de Nacimiento URUGUAY 20.8.961

Profesión ..... Ocupación .....

Otras actividades .....

Actuación .....

Ideología .....

Situación económica ..... Capital aprox. ..... Vehículo .....

Raza ..... Estatura ..... Peso ..... Color de cabello .....

Color de ojos ..... Complexión ..... Señas .....

Estado civil CASADA Nombre del cónyuge .....

Nacionalidad del cónyuge ..... Nombre y edad de los hijos .....

Padre, Nombre GENERALI, JOSE LUIS Nacionalidad .....

Madre, Nombre JARDIM, FRANCISCA ZULMA Nacionalidad .....

Estudios .....

Otros datos Al 26.8.83 reside en Brasil. Eval.A-1. (MB)

N. de I. - 08-08 - 5.000 - 1/81
Central de Impresiones Ltda.

219956-O

4.3.84 fs. 1

[redacted] 29750-37

Foto de Frente	Foto de Perfil

GENOVESE BERISSO, ROSALBA MARIA
Apellido Paterno Apellido Materno Nombre(s)

Documentos [redacted] REGISTRO NACIONAL [redacted] (BRASIL) [redacted]1753-8

Domicilio BRASIL

Teléfono ..... Sección Policial .....

Lugar y Fecha de Nacimiento URUGUAY 28.4.939

Profesión ..... Ocupación .....

Otras actividades .....

Actuación .....

Ideología .....

Situación económica ..... Capital aprox. ..... Vehículo .....

Raza ..... Estatura ..... Peso ..... Color de cabello .....

Color de ojos ..... Complexión ..... Señas .....

Estado civil DIVORCIADA ..... Nombre del cónyuge .....

Nacionalidad del cónyuge ..... Nombre y edad de los hijos .....

Padre, Nombre GENOVESE, JOSE ENRIQUE ..... Nacionalidad .....

Madre, Nombre BERISSO, MARIA ISOLDA ..... Nacionalidad .....

Estudios .....

Otros datos Al 26.8.83 reside en Brasil. Eval.A-1. (MB)

.....

N. de I. - 08-08 - 5.000 - 1/81
Central de Impresiones Ltda.

219957-8

4.3.84 Fs 1

[redacted] 29750-168

Foto de Frente	Foto de Perfil

GENTILE RITO, FELIPE BENTURA
Apellido Paterno Apellido Materno Nombre(s)

Documentos [redacted] REGISTRO NACIONAL [redacted] (BRASIL) 9021076-0

Domicilio BRASIL

Teléfono ..... Sección Policial .....

Lugar y Fecha de Nacimiento URUGUAY 2.8.031

Profesión ..... Ocupación .....

Otras actividades .....

Actuación .....

Ideología .....

Situación económica ..... Capital aprox. ..... Vehículo .....

Raza ..... Estatura ..... Peso ..... Color de cabello .....

Color de ojos ..... Complexión ..... Señas .....

Estado civil DIVORCIADO Nombre del cónyuge .....

Nacionalidad del cónyuge ..... Nombre y edad de los hijos .....

Padre, Nombre GENTILE, CARMELO Nacionalidad .....

Madre, Nombre RITO, MARIA ISABEL Nacionalidad .....

Estudios .....

Otros datos Al 26.8.83 reside en Brasil. Eval.A-1. (MB)

N. de I. - 08-08 - 5.000 - 1/81
Central de Impresiones Ltda.

219958-6

4.3.84 Rs 1

[redacted] 29750-38

Foto de Frente	Foto de Perfil

GIACHETTO SALSAMENTI, JUAN CARLOS
Apellido Paterno Apellido Materno Nombre(s)

Documentos [redacted] REGISTRO NACIONAL [redacted] (BRASIL) 9100290-7

Domicilio BRASIL

Teléfono ..... Sección Policial .....

Lugar y Fecha de Nacimiento URUGUAY 17.5.954

Profesión ..... Ocupación .....

Otras actividades .....

Actuación .....

Ideología .....

Situación económica ..... Capital aprox. ..... Vehículo .....

Raza ..... Estatura ..... Peso ..... Color de cabello .....

Color de ojos ..... Complexión ..... Señas .....

Estado civil CASADO Nombre del cónyuge .....

Nacionalidad del cónyuge ..... Nombre y edad de los hijos .....

Padre, Nombre GIACHETTO, PEDRO Nacionalidad .....

Madre, Nombre SALSAMENDI, ISABEL Nacionalidad .....

Estudios .....

Otros datos Al 26.8.83 reside en Brasil. Eval.A-1. (MB)

N. de I. - 08-08 - 5.000 - 1/81
Central de Impresiones Ltda.

219959-4

4.3.84 RS

[redacted] 29750-24

Foto de Frente	Foto de Perfil

GIACOIA CALDAS, JOSE DANIEL
Apellido Paterno Apellido Materno Nombre(s)

Documentos [redacted]EGISTRO NACIONAL (BRASIL) 9022062-0

Domicilio BRASIL

Teléfono ..... Sección Policial .....

Lugar y Fecha de Nacimiento URUGUAY 25.10.950

Profesión ..... Ocupación .....

Otras actividades .....

Actuación .....

Ideología .....

Situación económica ..... Capital aprox. ..... Vehículo .....

Raza ..... Estatura ..... Peso ..... Color de cabello .....

Color de ojos ..... Complexión ..... Señas .....

Estado civil CASADO Nombre del cónyuge .....

Nacionalidad del cónyuge ..... Nombre y edad de los hijos .....

Padre, Nombre GIACOIA, DANIEL EXEQUIEL Nacionalidad .....

Madre, Nombre CALDAS, MARIA TERESA Nacionalidad .....

Estudios .....

Otros datos Al 26.8.83 reside en Brasil. Eval.A-1. (MB)

.....

N. de I. - 08-08 - 5.000 - 1/81
Central de Impresiones Ltda.

219960 -2

4.3.84 fs 1

[redacted] 29750-181

Foto de Frente	Foto de Perfil

GIAMPIETRO, DAGOBERTO
Apellido Paterno Apellido Materno Nombre(s)

Documentos [redacted] REGISTRO NACIONAL [redacted] (BRASIL) [redacted]-0

Domicilio BRASIL

Teléfono ..... Sección Policial .....

Lugar y Fecha de Nacimiento URUGUAY 2.9.948

Profesión ..... Ocupación .....

Otras actividades .....

Actuación .....

Ideología .....

Situación económica ..... Capital aprox. ..... Vehículo .....

Raza ..... Estatura ..... Peso ..... Color de cabello .....

Color de ojos ..... Complexión ..... Señas .....

Estado civil CASADO Nombre del cónyuge .....

Nacionalidad del cónyuge ..... Nombre y edad de los hijos .....

Padre, Nombre GIAMPIETRO, PEDRO Nacionalidad .....

Madre, Nombre ..... Nacionalidad .....

Estudios .....

Otros datos Al 26.8.83 reside en Brasil. Eval.A-1. (MB)

N. de I. - 08-08 - 5.000 - 1/81
Central de Impresiones Ltda.

219961-O

4.3.84

[redacted] 29750-35

Foto de Frente	Foto de Perfil

GIANI, WALTER MARCELO
Apellido Paterno Apellido Materno Nombre(s)

Documentos [redacted] REGISTRO NACIONAL [redacted] (BRASIL) 9071238-2

Domicilio BRASIL

Teléfono ..... Sección Policial .....

Lugar y Fecha de Nacimiento URUGUAY 15.11.968

Profesión ..... Ocupación .....

Otras actividades .....

Actuación .....

Ideología .....

Situación económica ..... Capital aprox. ..... Vehículo .....

Raza ..... Estatura ..... Peso ..... Color de cabello .....

Color de ojos ..... Complexión ..... Señas .....

Estado civil SOLTERO Nombre del cónyuge .....

Nacionalidad del cónyuge ..... Nombre y edad de los hijos .....

Padre, Nombre ..... Nacionalidad .....

Madre, Nombre GIANI, MARIA NIEVES Nacionalidad .....

Estudios .....

Otros datos Al 26.8.83 reside en Brasil. Eval.A-1. (MB)

N. de I. - 08-08 - 5.000 - 1/81
Central de Impresiones Ltda.

219962-8

4.3.84 (52)

[redacted] 29750-61

Foto de Frente	Foto de Perfil

GIGENA AIMEIA, MARIA ESTHER
Apellido Paterno Apellido Materno Nombre(s)

Documentos [redacted] REGISTRO NACIONAL [redacted] (BRASIL) 9141399-0

Domicilio BRASIL

Teléfono ..... Sección Policial .....

Lugar y Fecha de Nacimiento URUGUAY 11.11.956

Profesión ..... Ocupación .....

Otras actividades .....

Actuación .....

Ideología .....

Situación económica ..... Capital aprox. ..... Vehículo .....

Raza ..... Estatura ..... Peso ..... Color de cabello .....

Color de ojos ..... Complexión ..... Señas .....

Estado civil DIVORCIADA ..... Nombre del cónyuge .....

Nacionalidad del cónyuge ..... Nombre y edad de los hijos .....

Padre, Nombre [redacted]GIGENA, HECTOR CESAR ..... Nacionalidad .....

Madre, Nombre ALMEIDA GIGENA, MARIA E. ..... Nacionalidad .....

Estudios .....

Otros datos Al 26.8.83 reside en Brasil. Eval.A-1. (MB)

.....

N. de I. - 08-08 - 5.000 - 1/81
Central de Impresiones Ltda.

219963-6

4.3.84

[redacted] 29750-113

Foto de Frente	Foto de Perfil

GIGENA RODRIGUEZ, MARIA DEL PILAR
Apellido Paterno Apellido Materno Nombre(s)

Documentos [redacted] REGISTRO NACIONAL [redacted] (BRASIL) 9025419-9

Domicilio BRASIL

Teléfono ..... Sección Policial .....

Lugar y Fecha de Nacimiento URUGUAY 24.10.950

Profesión ..... Ocupación .....

Otras actividades .....

Actuación .....

Ideología .....

Situación económica ..... Capital aprox. ..... Vehículo .....

Raza ..... Estatura ..... Peso ..... Color de cabello .....

Color de ojos ..... Complexión ..... Señas .....

Estado civil CASADA ..... Nombre del cónyuge .....

Nacionalidad del cónyuge ..... Nombre y edad de los hijos .....

Padre, Nombre GIGENA, CARLOS DOROTEO ..... Nacionalidad .....

Madre, Nombre RODRIGUEZ, LIROPEYA ..... Nacionalidad .....

Estudios .....

Otros datos Al 26.8.83 reside en Brasil. Eval.A-1. (MB)

.....

N. de I. - 08-08 - 5.000 - 1/81
Central de Impresiones Ltda.

219964-4

3.3.84 KS

[redacted] 29750-39

Foto de Frente	Foto de Perfil

GARCIA BEZERRA, MARIA CARLOTA
Apellido Paterno Apellido Materno Nombre(s)

Documentos [redacted] REGISTRO NACIONAL [redacted] (BRASIL) 9135306-[redacted]

Domicilio BRASIL

Teléfono ..... Sección Policial .....

Lugar y Fecha de Nacimiento URUGUAY 17.6.936

Profesión ..... Ocupación .....

Otras actividades .....

Actuación .....

Ideología .....

Situación económica ..... Capital aprox. ..... Vehículo .....

Raza ..... Estatura ..... Peso ..... Color de cabello .....

Color de ojos ..... Complexión ..... Señas .....

Estado civil CASADO Nombre del cónyuge .....

Nacionalidad del cónyuge ..... Nombre y edad de los hijos .....

Padre, Nombre GARCIA, CARLOS Nacionalidad .....

Madre, Nombre SARAVIA, EDELMIRA Nacionalidad .....

Estudios .....

Otros datos Al 26.8.83 reside en Brasil. Eval.A-1. (MB)

.....

N. de I. - 08-08 - 5.000 - 1/81
Central de Impresiones Ltda.

219965-1

[illegible] DEFENSA NACIONAL
S. I. D.

Dep. I
Sub-[illegible]
Ficha N°

[illegible] Luis Alberto
Apellidos Nombres

[illegible]MENTOS: C/C ..... C/I .....
Serie No. N.o Dpto.

[illegible] DOC: .....
Pasaporte Lib. Enrol. etc.

[illegible]MIENTO: .....
Fecha Lugar

[illegible]: Pedernal 1922 Sec. Pol 13a. Montevideo
Calle No. Telef. Ciudad o localidad

PROFESION U OCUPACION: Empleado

LUGAR: UTE CARGO .....

IDEOLOGIA POLITICA ..... CLASIFICACION activista

DATOS COMPLEMENTADIOS .....
Est. Civil Conyuge Hijos

.....
Otros Familiares

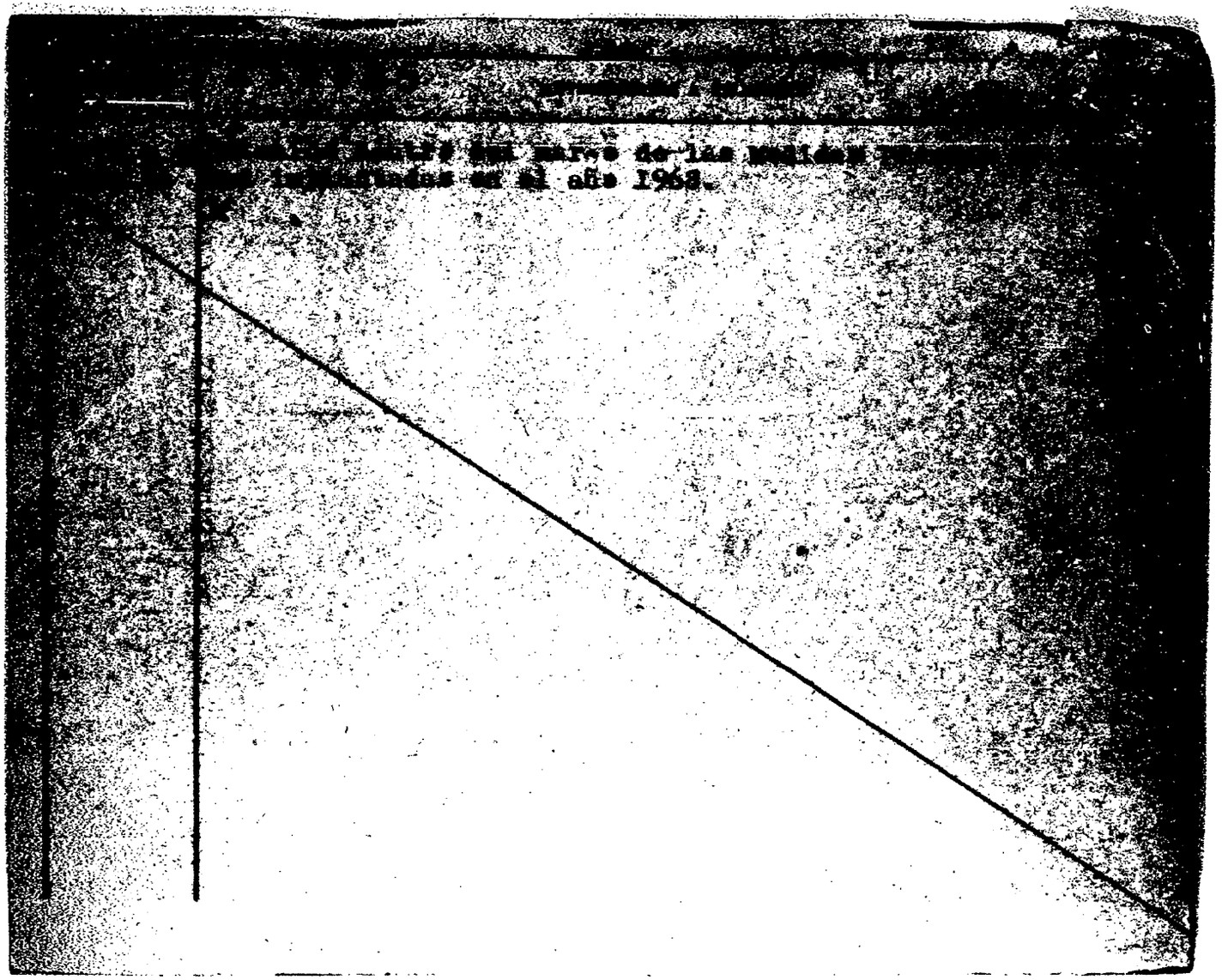

FICHA UNIFICADA 107515-107516-107517

JUNTA DE COMANDANTES EN JEFE 219966-9

S. I. D.

Dep. I Secc. I

Sub Secc. A/N

Ficha No. ..... Confec. .....

NUÑEZ SANCHEZ — Everto

Apellidos — Nombres

DOCUMENTOS: C/C. ..... **C/I.** .....

Serie — No. — No. — Dpto.

OTROS DOC. .....

Pasaporte — Lib. Enrol. — etc.

NACIMIENTO: .....

Fecha — Lugar

DOMICILIO: Espacio Libre 5547 — Colón

Calle — No. — Teléf. — Ciudad o Localidad

PROFESIÓN U OCUPACIÓN: Limpiador (1)

LUGAR: Caja Asignaciones Familiares Nro. 17 (2) **CARGO:** .....

IDEOLOGÍA POLÍTICA: ..... **CLASIFICACIÓN:** DIRIGENTE

DATOS COMPLEMENTARIOS .....

Est. Civil — Cónyuge — Hijos

.....

Otros familiares

FECHA	DOCUMENTOS	219966 ANTECEDENTES A REGISTRAR
Año 1966	Lista"FIDEL"	- Figura como 1er. Suplente del 54o.Titular a la Junta Departamental de Montevideo en las listas del "Frente Izquierda de Liberación" en las Elecciones Nacionales del corriente año.-
4.6.975.	842	-Integrante del Consejo Directivo de la Asociación De Funcionarios de Asignaciones Familiares.(AFAF).- Evaluación A-1.-(E).-
19.2.79.	D.0274	-Afiliado al Partido Comunista sin número, según material incautado por OCOA "Operación Morgan", Feb./76.-
17.04.82	.....	-M[illegible]O.(A) No.731/82 PARA EL DPTO III/S.I.D. (P).-
29.7.82.	D.172661	-D.I.I.:14/7/978: Presentó conjuntamente con Carlos NUÑEZ a Agustina BATAS BENTANCOURT para su afiliación al P.C. según material incautado por OCOA.-(SM)
13.10.1983	31109/114	6.7.73: Se le atribuye la distribución de un panfleto titulado "Noticias" en la Caja que presta servicios. Dicho panfleto informa sobre la situación en fabricas, hospitales, frigorificos, puerto, U.T.E., ect.-EVALUACION A-2 (ME) Ind.(1) (2).-

Impreso en

219966

Nº Carp. 1105.- F3

Foto de Frente	Foto de Perfil

NUÑEZ — Apellido Paterno
SANCHEZ — Apellido Materno
Everto — Nombre(s)

Documentos C. C. ..... C. I. 809.113.-

Domicilio Continuación Ipané No.5547 apto.2.-

Teléfono ..... Sección Policial .....

Lugar y Fecha de Nacimiento .....

Profesión PRESUPUESTADO.- Ocupación [illegible].-

Otras actividades .....

Actuación .....

Ideología .....

Situación económica ..... Capital aprox. ..... Vehículo .....

Raza ..... Estatura ..... Peso ..... Color de cabello .....

Color de ojos ..... Complexión ..... Señas .....

Estado civil ..... Nombre del cónyuge .....

Nacionalidad del cónyuge ..... Nombre y edad de los hijos .....

Padre, Nombre NUÑEZ Everto ..... Nacionalidad .....

Madre, Nombre SANCHEZ Dora ..... Nacionalidad .....

Estudios .....

Otros datos .....

Bajo 1/4/74

JUNTA DE COMANDANTES EN JEFE 219967 - 4 Dep. I F1 Secc. I

S. I. D. Sub Secc. A/N

Ficha No. ..... Confec. .....

BARRUTI PENINO (Apellidos) Enrique Gabriel María (Nombres)

DOCUMENTOS: C/C. ..... (Serie / No.) **C/I.** 426.308. (No. / Dpto.)

OTROS DOC. ..... (Pasaporte / Lib. Enrol. / etc.)

NACIMIENTO: 13.8.926 (Fecha) Las Piedras (Canelones) (Lugar)

DOMICILIO: Dalmiro Costa 4685(1969) (Calle / No. / Teléf. / Ciudad o Localidad)

PROFESIÓN U OCUPACIÓN: Funcionario

LUGAR: Bco.Comercial(Casa Matriz) **CARGO:** .....

IDEOLOGÍA POLÍTICA: ..... **CLASIFICACIÓN:** .....

DATOS COMPLEMENTARIOS Casado(1) (Est. Civil) ..... Enrique.Domingo (Cónyuge) Marcelo Andres (Hijos)

Hijo de:Ricardo y María Esther (Otros familiares)

E2

FECHA	DOCUMENTOS	219967 ANTECEDENTES A REGISTRAR
1.8.69	B.15(1) D.51	-Figura en una relación de funcionarios bancarios movilizados durante el conflicto,internado en el Grupo de Artillería Nro.5 para cumplir un período de instrucción Militar(E).
15.3.84	B1852/83 Pág.2406	-Indica Idem.Doc. anterior agrengando que: Fecha de Ingreso:29.7.69 y fecha de liberado:5.8.69. Eval:A-1.(KE) Indica (1)

Impreso en

F1

JUNTA DE COMANDANTES EN JEFE 219968-5

S. I. D.

Dep. I Secc. I

Sub Secc. A/N

Ficha No. ..... Confec. .....

BARRUTIA SCAGLIOLI ..... Roberto .....
Apellidos Nombres

DOCUMENTOS: C/C. ..... **C/I.** 1.181.675 .....
Serie No. No. Dpto.

OTROS DOC. .....
Pasaporte Lib. Enrol. etc.

NACIMIENTO: 30.5.48 ..... Montevideo. .....
Fecha Lugar

DOMICILIO: Br.Declory 4857 .....
Calle No. Teléf. Ciudad o Localidad

PROFESIÓN U OCUPACIÓN: Empleado .....

LUGAR: CUTCSA ..... **CARGO:** .....

IDEOLOGÍA POLÍTICA: ..... **CLASIFICACIÓN:** .....

DATOS COMPLEMENTARIOS .....
Est. Civil Cónyuge Hijos

Hijo de:Otelo y Elida
.....
Otros familiares

Fz

FECHA	DOCUMENTOS	219968 ANTECEDENTES A REGISTRAR
7.8.74	Of P/M	Fue detenido el 9.7.73 por CGE en la manifestación realizada en 18 de Julio, liberado el 11.7.73.
15.3.84	31852/83 Pág.2408-09.	-Indica Idem.Doc Anterior agregando que:Pertenece al FOT y C.R.E.A.C.(Comisión Representativa Empleados Administrativos de CUTCSA).Habría sido detenido cuando iba a depositar una carta.Esta contra el Gobierno,piensa que las FF.AA.otendrían que haber iniciado antes un proceso contra las injusticias sociales.Eval:A-1.(KE)

Impreso en

JUNTA DE COMANDANTES EN JEFE 219969-3 V.

S. I. D.

Dep. I

Sub Secc.

Ficha Nº ____ Confec.

INFANTE CORBO — Apellidos
Miguel Angel — Nombres

DOCUMENTOS: C/C ____ Serie ____ Nº ____ C/I. 1.744.242 Nº ____ Dpto.

OTROS DOC. ____ Pasaporte ____ Lib. Enrol. ____ etc.

NACIMIENTO: 18 años en 1980 — Fecha
Uruguay — Lugar

DOMICILIO: Batlle y Ordóñez 2341 bis Apto.2 — Calle / Nº / Teléf. / Ciudad o Localidad

PROFESION U OCUPACION: Carpintero -Técnico en Eléctrónica (1)

LUGAR: ____ CARGO: ____

IDEOLOGIA POLITICA: ____ CLASIFICACION: ____

DATOS COMPLEMENTARIOS: Soltero — Est. Civil
Cónyuge
Hijos

Otros familiares

[redacted]

Fecha	Documentos	270969 ANTECEDENTES A REGISTRAR	52
5.5.80 FD 126/80	1823	-5.5.80.-A su arribo a Montevideo en el vuelo 910 de Varig procedente de Río de Janeiro, en calidad de depertado, fue detenido e interrogado, quién manifestó que en 1979 viajó al Brasil, donde extravió su documentación y efectuó trabajos rentados sin poseer visa habilitante, razón por la cual fue detenido por las autoridades aplicándosele la ley migratoria. Al comprobarse que no registra antecedentes, recuperó su libertad. Eval: A-1. (TT)	
14.7.82	16828	-Obtuvo en la C. de Sao Paulo, el registro provisorio para extranjeros. Luego de tener en su poder el referido registro manifestó que hace un mes que esta dando vueltas por S. Paulo para conseguir la documentación exigida, y que no piensa volver al Uruguay, incluso si lo volvieran a deportar regresaría nuevamente al Brasil. Texto original en portugues. "O ESTADO DE SAO PAULO" del 13/Abr./82. (TT)	

21 E 219963 F.3

15.3.84 [redacted] 29750-31

Foto de Frente	Foto de Perfil

INFANTE CORBO, MIGUEL ANGEL
Apellido Paterno Apellido Materno Nombre(s)

Documentos [redacted] REGISTRO NACIONAL [redacted] (BRASIL) 9026924-1

Domicilio BRASIL

Teléfono Sección Policial

Lugar y Fecha de Nacimiento URUGUAY 8.3.962

Profesión Ocupación

Otras actividades

Actuación

Ideología

Situación económica Capital aprox. Vehículo

Raza Estatura Peso Color de cabello

Color de ojos Complexión Señas

Estado civil SOLTERO Nombre del cónyuge

Nacionalidad del cónyuge Nombre y edad de los hijos

Padre, Nombre INFANTE, RAMON Nacionalidad

Madre, Nombre CORBO, GLADYS Nacionalidad

Estudios

Otros datos Al 26.8.83 reside en Brasil. Eval.A-1. (MB)

N. de I. - 08-08 - 5.000 - 1/81
Central de Impresiones Ltda.

219296

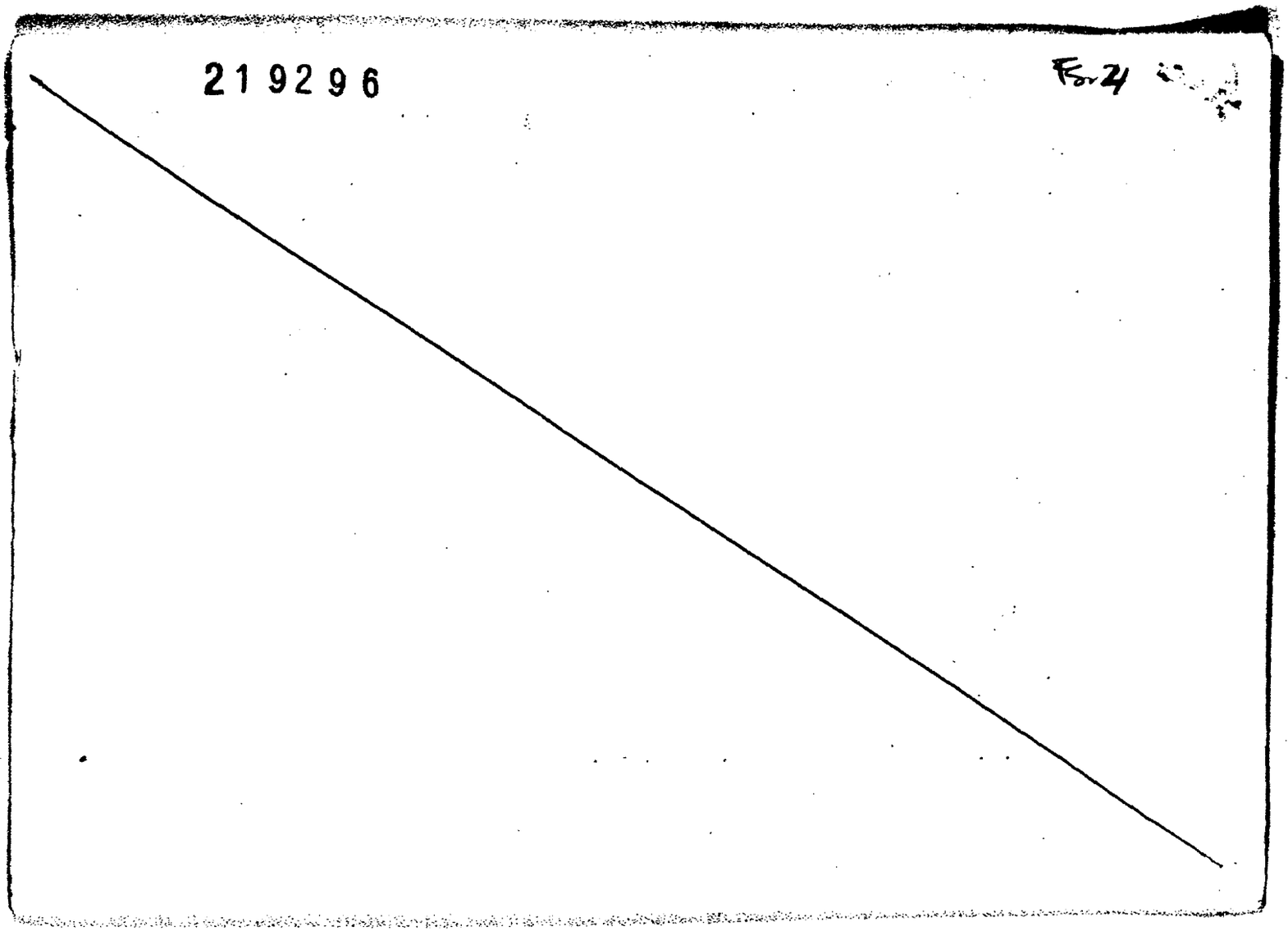

219970-1

FBI

E

MINISTERIO DE DEFENSA NACIONAL
S. I. D.

Dep. 1 Sect. 1
Sub-Secc. A/N
Ficha Nº____ Confec. 23.3.73

GONZALEZ SIERRA — DARDO YAMANDU
Apellidos — Nombre(a) "GUSTAVO"

DOCUMENTOS: C/C. ____ (Serie / Nro.) C/I 1.431.113 (1) (Nro. / Dpto.)

OTROS DOC. ____ (Pasaporte) Reg.Fot. C-298.348 (Lib. Enrol.) (1980) (15)

NACIMIENTO: 30/08/47 (3) (Fecha) Colonia (4) (Lugar)

DOMICILIO: F. CA40020 2090 Mb.205 (7) Seccional 14a. (16) Sucre No. 1129 (en 1973) (5) - MALDONADO 2211 (Calle / Nro. / Teléf.)

PROFESION U OCUPACION: Gráfico (Tipógrafo) (6)

LUGAR: Oficina del Libro Fac.de Medicina (12) **CARGO:** ____

IDEOLOGIA POLITICA: ____ **CLASIFICACION:** "O.P.R.

DATOS COMPLEMENTARIOS: CASADO (9) (Est. Civil) ____ (Cónyuge) [redacted] Gabriela (1 (Hijos)

Vivía junto a Lilián Elmira CELIBERTI y Mariselva Eugenia ECHAGUE (11)

HIJO DE: Ademar y Albertina (f) (14) HERMANOS: Hugo, Tabaré, Graciela (14)

f52

Fecha	Documentos	2199-79 ANTECEDENTES A REGISTRAR
2.3.73 Anexo 2	123 JPM PM	Procesado en Febrero de 1973,po el delito :"Conspiración seguida de actos Preparatorios".- (DD)
9/8/73	D. 1502	- Se encuentra detenido en el E.M.R.No.1 Libertad. (GG).- Eval: A - 2
20/5/77	D. 475 FME.	-Figura en una nómina de privados de libertad en el ambito del Ejercito al 6/8/976. Lugar de Reclusión: EMR/1 Eval.A-1 (MM7.-
20.5.77	0475(B)FME	-6.8.76:Det.11.8.72.Procesado.Eval.A-1.(P).-
7.11.77	D.1149	-Indica doc. 1502. Detenido el 8.11.72. Procesado por el J.M.1o.I.2do.T. por el art. 132-6 CPO.- (U).
5/1/79	Doc.0056	-Figura en relación de CONDENADOS al 25/11/78. Fué CONDENADO y el 16/11/978,es Escarcelado Provisionalmente.-JUEZ:1ra.Instancia 2do.T.-FECHA DE DETENIDO:8/11/72.-ANTECEDENTES:Procesado,Art.60(XII)CPM.- (i).-
28/2/79	Doc.477	Figura en relación de movimientos de Reclusos al 28/2/79.Fué BAJA del EMR.1 el 6/2/79.-CAUSA DEL MOVIMIENTO:Libertad Provisional.-JUEZ:1a.I. 2do.T.-FECHA DE DETENIDO:8/11/72.-ANTECEDENTES:Sentencia en 1ra.Instancia 6 años de Penitenciaría.- (i).-

FECHA	DOCUMENTOS	219970 ANTECEDENTES A REGISTRAR 453
16.02.82	D.6004/81/ 29	-Se encuentra comprendido en el Art.1o. literal b) del Acto Institucional No.4, por haber sido procesado el 20/I/73 por los delitos previstos en. C.P.M. 60 (XII) C.P.O. — EVALUACION A-1 (LA)
13/04/83	25145 Pag.226	-16/11/67. Fue detenido en vaeriguaciones por su vinculación con GUSTAVO INZAURRALDE, dirigente de la Asociación de Estudiantes de Magisterio. 17/11/67. Recuperó su libertad. 08/02/68. Detenido por encontrarse realizando propaganda en las inmediaciones de FUNSA, estando ésta en conflicto y contra la Policía y Gobierno, fue puesto en Libertad por Orden del Sr. Juez de 5to. Turno. 07/02/71. Fue reconocido como uno de los integrantes del grupo de aproximadamente 145 personas que ocuparon la Catedral Metropolitana, obligando a los Sacerdotes a hacer abandono del altar y distribuyeron volantes, apoderándose del micrófono hicieron una arenga político-social, referente al conflicto laboral del personal de los periódicos "B P Color" y "Vea". 19/02/73. Por Comunicado de prensa de las FF.CC., se comunica que fue procesado por el delito de "Conspiración seguida ..///

FECHA	DOCUMENTOS	21.970 ANTECEDENTES A REGISTRAR 54
		//..de Actos Preparatorios". EVALUACION A-2 (P) Indica del (1) al (6). (P)
18.05.83	24739/83 Pag.24	03.03.83- Figura en una relación de Libertades Vigiladas categoría "C" procedente de la P.M.E.. Unidad de Control: Bn.I.3. Detenido el 08.11.72. Liberado 06.02.79. Pertenece al O.PR. EVAL A-1 (B).-
18.05.83	24862/83 pag.54	- Indica Idem al Doc. 24739/83. EVAL A-1 (B). Ind.7.
18.05.83	18378/82	02.02.82- Ficha del E.M.R. 1 establece: Detenido el 08.11.72. Procesado por: Atentado contra la Constitución en el grado de Conspiración Art. 60. (XII) del C.P.M. EVAL B-2 (B) Indica 8 y 9.
09/09/83	D.29769 Pág.08, 74,55,31	-1971/1978.En información referente al "O.P.R.33", obtenida por el Dpto.III/S.I.D., en éste período, se establece: Integrante de la Organización Subversiva "R.O.E." Detenido por el Gpo.Art.5. EVAL.A-2 (P).- Aporta (10)y(11).-
10.3.84	1003/77 Pag.139	-26/SET/77: Idem Doc.18378/82,aportando:Responsable de dar clases de concientización política y de orientación de línea a integrantes del Movimiento.-

...///

840070

[illegible]	[illegible]	[illegible] ANTECEDENTES A REGISTRAR	[illegible]	[illegible]
		Abogado Defensor: Dr. Carvallo [illegible] Durante su reclusión en el [illegible] Nº 1, el [illegible] sancionado en los siguientes períodos: 1973-[illegible] 31 días, 1975-45 días, 1976-41 días.- Recibe visitas de su padre.-Eval: A-1.- [illegible]		
[illegible].07.84	[illegible].8405139 Pág.01.	-Indica Idem datos biográficos ya registrados, agregando: [illegible] EVAL.A-1 (P)		

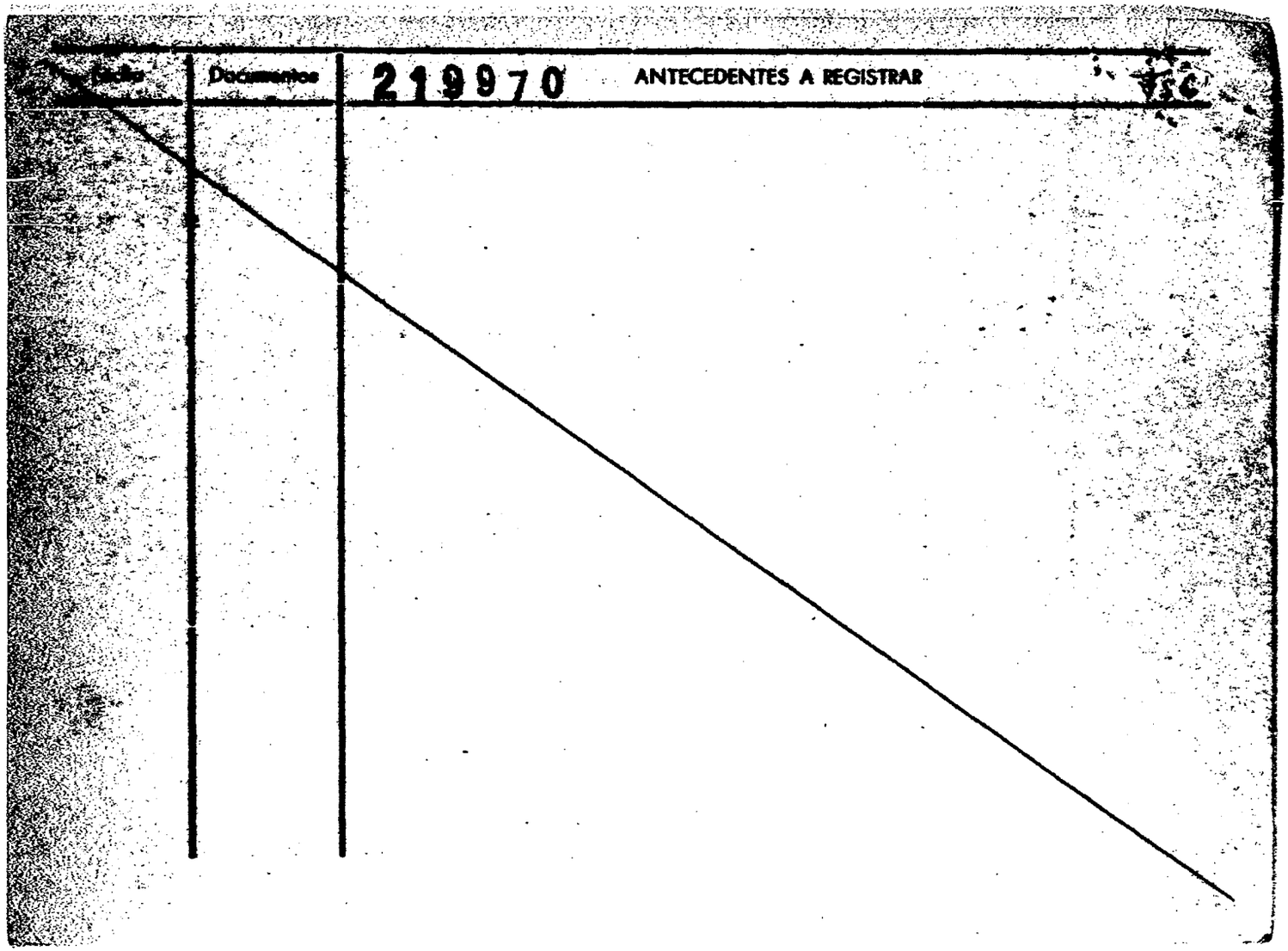
Documentos
219970
ANTECEDENTES A REGISTRAR

219970

7.3.84 F7

[redacted] 29750-170

Foto de Frente	Foto de Perfil

GONZALEZ SIERRA, DARDO YAMANDU
Apellido Paterno Apellido Materno Nombre(s)

Documentos [redacted] REGISTRO NACIONAL [redacted] (BRASIL) 9023627-0

Domicilio BRASIL

Teléfono ..... Sección Policial .....

Lugar y Fecha de Nacimiento URUGUAY 30.8.947

Profesión ..... Ocupación .....

Otras actividades .....

Actuación .....

Ideología .....

Situación económica ..... Capital aprox. ..... Vehículo .....

Raza ..... Estatura ..... Peso ..... Color de cabello .....

Color de ojos ..... Complexión ..... Señas .....

Estado civil CASADO Nombre del cónyuge .....

Nacionalidad del cónyuge ..... Nombre y edad de los hijos .....

Padre, Nombre GONZALEZ, ADEMAR Nacionalidad .....

Madre, Nombre SIERRA, ALBERTINA Nacionalidad .....

Estudios .....

Otros datos Al 26.8.83 reside en Brasil, Eval.A-1. (MB)

N. de I. - 08-08 - 5.000 - 1/81
Central de Impresiones Ltda.

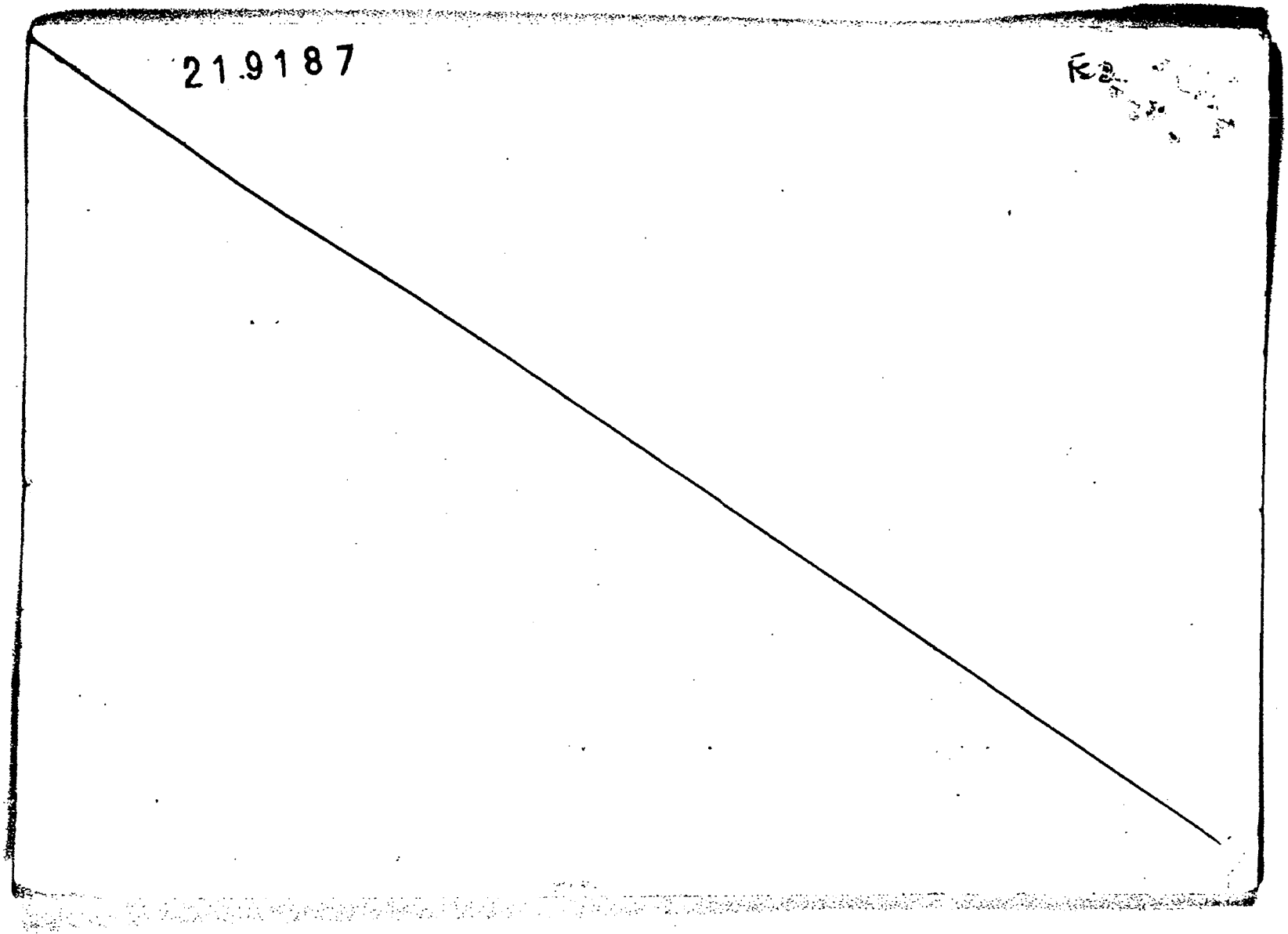
219187

UNIFICADA DE LA: 109803-7 y 109804-5 (SI) 20.3.84

JUNTA DE COMANDANTES EN JEFE

F-1

Dep. I Secc. I

Sub Secc. A/N

S. I. D. 219971-9

Ficha No. ..... Confec. 10.2.73

ORLANDO Bonet (1) CARLOS ERNESTO

Apellidos Nombres

DOCUMENTOS: C/C. AEA 4895 (2) **C/I.** 974.689-9 (3)

Serie No. No. Dpto.

OTROS DOC. .....

Pasaporte Lib. Enrol. etc.

NACIMIENTO: 13.5.46 (4) Montevideo (5)

Fecha Lugar

DOMICILIO: Plaza Independencia 723 Piso 6 apl 25. UTE: 83917 y 81829

Calle No. Teléf. Ciudad o Localidad

PROFESIÓN U OCUPACIÓN: Comerciante (6)

LUGAR: ..... **CARGO:** .....

IDEOLOGÍA POLÍTICA: ..... **CLASIFICACIÓN:** .....

DATOS COMPLEMENTARIOS casado (7)

Est. Civil Cónyuge Hijos

.....

Otros familiares

FECHA	DOCUMENTOS	219971 ANTECEDENTES A REGISTRAR	B-2
20.2.73	"EL POPULAR"	Con esta fecha el Juez de Instrucción de 5o. Turno dictó su procesamiento derivado de los sucesos de notoriedad ocurridos en torno a la Junta Dptal. de Montevideo. Pertenece a la U.N.R. 123 (II).-	
16.6.81	5982	Integra una nómina de personas procesadas por Delitos contra la Administración Pública (Art.2do., literal b) del Acto Institucional No.4) Eval.A-1 (BC)	
23.3.83	25045/83	Integra la nueva Comisión encargada de organizar las fuerzas del sector en el interior del país, designada por Jorge PACHECO ARECO. Eval.A-2 (MB)	
19.7.83	263/80	MARZO/972: En la fecha se establece que es Edil Titular a la Junta Departamental de Montevideo, por el Lema: "PARTIDO COLORADO", Sub-Lema: "UNION NACIONAL REELECCIONISTA) (hoja de votación No.2123)Eval.A-1 (Y)	
20.3.84	8401807/001	14.3.84 "ULTIMAS NOTICIAS": Presentó su renuncia al sector pachequista, por discrepar con el hecho de que PACHECO ARECO haya postulado su candidatura sin que	

Impreso en

ORLANDO, Carlos Ernesto

FECHA	DOCUMENTOS	ANTECEDENTES A REGISTRAR
		219971
		lo hayan hecho los órganos partidarios. (SI)
[illegible]	8401933/[illegible]	19.3.84. Aporta información registrada por [illegible] 8401807.Eval.A-2 (SI)
[illegible]	[illegible]	[illegible]
29.3.84	8403164/61	Según información de prensa del 1[illegible].3.84 se habría producido su alejamiento de la UCB.El causante es Secretario del Movimiento Nueva Generación.Eval.A-1 (OO)
[illegible]	[illegible]	[illegible]
[illegible]	8404039/03 002	11.6.84 Se esta lece que figura en una nómina de [illegible] solicitan su afiliación al P. Colorado. Eval.A-1 (SI) [illegible] 1 al 7).-

UNIFICADA DE LA: 074525-7 y 219644-2 (SI)

JUNTA DE COMANDANTES EN JEFE

B-1

Dep. I Secc. I

Sub Secc. A/N

S. I. D. 219972-7 Ficha No. ... Confec. 10.4.83

GONZALIAS BUCCA — JUAN FRANCISCO

Apellidos — Nombres

DOCUMENTOS: C/C. ..... C/I. 1.035057

Serie — No. — No. — Dpto.

OTROS DOC. .....

Pasaporte — Lib. Enrol. — etc.

NACIMIENTO .....

Fecha — Lugar

DOMICILIO Coronilla 615

Calle — No. — Teléf. — Ciudad o Localidad

PROFESIÓN U OCUPACIÓN: Empleado

Integra la Asoc. Laboral Autonoma Obreros de la Fábrica Nacional de Portland

LUGAR: Fca. de Cemento y Portland **CARGO:** .....

IDEOLOGÍA POLÍTICA: ..... **CLASIFICACIÓN:** .....

DATOS COMPLEMENTARIOS .....

Est. Civil — Cónyuge — Hijos

.....

Otros familiares

FECHA	DOCUMENTOS	219972 ANTECEDENTES A REGISTRAR	Fz
23.3.82 P.D. No.078/82	12963	19.3.82: Al tenerse conocimiento de que en la F-abrica de Portland "Artigas", se estaban distribuyendo boletines clandestinos editados por el P.C., se hizo una inspección en la finca de Coronilla 615, incautándose ejemplares de "Avanzada" publicación de la Aeción Sindical - Uruguaya, quedando el causante detenido. Eval.A-1 (JJ)	
23,3,82 P.D. No.079/82	13000	20.3.82: Al comprobarse su desvinculación con actividadds ilegales, recuperó su libertad. Eval.A-1 (JJ)	
10.4.83	25355/83	25.3.83: Integrante de la Comisión Directiva Provisoria de la "ASOCIACION AUTONOMA DE LOS OBREROS DE LA FABRICA DE PORTLAND". Esta Comisión Directiva presentó renuncia en su totalidad por lo que la Asociación de referencia realizó una Asamblea con la finalidad de elegir - nuevas autoridades siendo integrada la Mesa Informante por la Comisión renunciante, la qué expuso sus motivos por adoptar tal medida no siendo aceptados éstos por - los asambleistas y en consecuencia fue rechazada la renuncia de los directivos, teniendo en cuenta el poco -	

Impreso en

GONZALIAS BUCCA, Juan Francisco

FECHA	DOCUMENTOS	21972 ANTECEDENTES A REGISTRAR	p3
		tiempo que resta para finalizar el actual [illegible] Atento a ello las autoridades resuelven [illegible] sin efecto la medida tomada. Eval.A-1 (SI)	
15.1.84	8401239/028	Integra la coordinadora del PIT, en representación del sector de la industria de la [illegible] Eval.A-2 (SI)	

Fs. 1

JUNTA DE COMANDANTES EN JEFE **219973-5** Dep. I Secc. I

S. I. D. Sub Secc. A/N

Ficha No. ..... Confec. 20/3/84

ARCIERI ..... Joaquín .....
Apellidos Nombres

DOCUMENTOS: C/C. ..... **C/I.** .....
Serie No. No. Dpto.

OTROS DOC. .....
Pasaporte Lib. Enrol. etc.

NACIMIENTO 22 años aprox.(1972) .....
Fecha Lugar

DOMICILIO: .....
Calle No. Teléf. Ciudad o Localidad

PROFESIÓN U OCUPACIÓN: .....

LUGAR: ..... **CARGO:** .....

IDEOLOGÍA POLÍTICA: ..... **CLASIFICACIÓN:** .....

DATOS COMPLEMENTARIOS .....
Est. Civil Cónyuge Hijos

.....
Otros familiares

FS.2

FECHA	DOCUMENTOS	219973 ANTECEDENTES A REGISTRAR
20/3/84	0018/80 Pág. 005	30 AGO 72: Su nombre figura en material incautado al M.L.N. en la calle Britos del Pino 1284. Eval. B-2 (PR)

Impreso en

219974-3 17.3.84 Fs.2

[redacted]. 29750-171

Foto de Frente	Foto de Perfil

LA PASTA COLOMBO, ELIDA MARGARITA
Apellido Paterno Apellido Materno Nombre(s)

Documentos [redacted]. REGISTRO NACIONAL [redacted]. (BRASIL) 9023357-3

Domicilio BRASIL

Teléfono ..... Sección Policial .....

Lugar y Fecha de Nacimiento URUGUAY 16.9.928

Profesión ..... Ocupación .....

Otras actividades .....

Actuación .....

Ideología .....

Situación económica ..... Capital aprox. ..... Vehículo .....

Raza ..... Estatura ..... Peso ..... Color de cabello .....

Color de ojos ..... Complexión ..... Señas .....

Estado civil DIVORCIADA Nombre del cónyuge .....

Nacionalidad del cónyuge ..... Nombre y edad de los hijos .....

Padre, Nombre LA PASTA, ROSARIO Nacionalidad .....

Madre, Nombre COLOMBO, JOANA Nacionalidad .....

Estudios .....

Otros datos Al 26.8.83 reside en Brasil. Eval.A-1. (MB)

.....

N. de I. - 08-08 - 5.000 - 1/81
Central de Impresiones Ltda.

219975-0 E1

17.3.84 [redacted] 29750-3

Foto de Frente	Foto de Perfil

LABANDERA ISTUETA de RODRIGUEZ, ISABEL R.
Apellido Paterno Apellido Materno Nombre(s)

Documentos [redacted] REGISTRO NACIONAL [redacted] (BRASIL) 9011683-6

Domicilio BRASIL

Teléfono ..... Sección Policial .....

Lugar y Fecha de Nacimiento URUGUAY 4.7.932

Profesión ..... Ocupación .....

Otras actividades .....

Actuación .....

Ideología .....

Situación económica ..... Capital aprox. ..... Vehículo .....

Raza ..... Estatura ..... Peso ..... Color de cabello .....

Color de ojos ..... Complexión ..... Señas .....

Estado civil CASADA Nombre del cónyuge .....

Nacionalidad del cónyuge ..... Nombre y edad de los hijos .....

Padre, Nombre LABANDERA, RAFAEL Nacionalidad .....

Madre, Nombre ISTUETA, AURORA Nacionalidad .....

Estudios .....

Otros datos Al 26.8.83 reside en Brasil. Eval.A-1. (MB)

N. de I. - 08-08 - 5.000 - 1/81
Central de Impresiones Ltda.

219976-8

17.3.84 [redacted] 29750-178

Foto de Frente	Foto de Perfil

LABARTHE IGUINI, BLANCA BERTA
Apellido Paterno Apellido Materno Nombre(s)

Documentos [redacted] REGISTRO NACIONAL [redacted] (BRASIL) 9137506-1

Domicilio BRASIL

Teléfono ..... Sección Policial .....

Lugar y Fecha de Nacimiento URUGUAY 19.11.968

Profesión ..... Ocupación .....

Otras actividades .....

Actuación .....

Ideología .....

Situación económica ..... Capital aprox. ..... Vehículo .....

Raza ..... Estatura ..... Peso ..... Color de cabello .....

Color de ojos ..... Complexión ..... Señas .....

Estado civil SOLTERA Nombre del cónyuge .....

Nacionalidad del cónyuge ..... Nombre y edad de los hijos .....

Padre, Nombre LABARTHE, BOOS ERNESTO Nacionalidad .....

Madre, Nombre IGUINI ECHEVARRIA, AVELINA Nacionalidad .....

Estudios .....

Otros datos Al 26.8.83 reside en Brasil. Eval.A-1. (MB)

.....

N. de I. - 08-08 - 5.000 - 1/81
Central de Impresiones Ltda.

219977 - G...

17.3.84 [redacted] 29750-59

Foto de Frente	Foto de Perfil

LABORDA SILVEIRA, MIRTA SUSANA
Apellido Paterno Apellido Materno Nombre(s)

Documentos [redacted] REGISTRO NACIONAL [redacted] (BRASIL) 9139986-6

Domicilio BRASIL

Teléfono ..... Sección Policial .....

Lugar y Fecha de Nacimiento URUGUAY 12.1.961

Profesión ..... Ocupación .....

Otras actividades .....

Actuación .....

Ideología .....

Situación económica ..... Capital aprox. ..... Vehículo .....

Raza ..... Estatura ..... Peso ..... Color de cabello .....

Color de ojos ..... Complexión ..... Señas .....

Estado civil SOLTERA ..... Nombre del cónyuge .....

Nacionalidad del cónyuge ..... Nombre y edad de los hijos .....

Padre, Nombre LABORDA DECUADRA, ROBERTO ..... Nacionalidad .....

Madre, Nombre SILVEIRA BERMUDEZ, IRIS N. ..... Nacionalidad .....

Estudios .....

Otros datos Al 26.8.83 reside en Brasil. Eval.A-1. (MB)

.....

N. de I. - 08-08 - 5.000 - 1/81
Central de Impresiones Ltda.

219978 - 4

17.3.84

E.2

29750-241

Foto de Frente	Foto de Perfil

LABORDE SALVIA de POMAR, ANA MARIA
Apellido Paterno Apellido Materno Nombre(s)

Documentos [redacted] REGISTRO NACIONAL [redacted] (BRASIL) 9283010-2

Domicilio BRASIL

Teléfono ..... Sección Policial .....

Lugar y Fecha de Nacimiento URUGUAY 5.8.942

Profesión ..... Ocupación .....

Otras actividades .....

Actuación .....

Ideología .....

Situación económica ..... Capital aprox. ..... Vehículo .....

Raza ..... Estatura ..... Peso ..... Color de cabello .....

Color de ojos ..... Complexión ..... Señas .....

Estado civil CASADA, Nombre del cónyuge .....

Nacionalidad del cónyuge ..... Nombre y edad de los hijos .....

Padre, Nombre LABORDE, ANGEL Nacionalidad .....

Madre, Nombre SALVIA, AIDA Nacionalidad .....

Estudios .....

Otros datos Al 26.8.83 reside en Brasil. Eval.Apl. (MB)

.....

N. de I. - 08-08 - 5.000 - 1/81
Central de Impresiones Ltda.

219979-2

17.3.84 [redacted] 29750-115

Foto de Frente	Foto de Perfil

Apellido Paterno: LABORDE VARELA, Apellido Materno: MARIA MERCEDES, Nombre(s):

Documentos: [redacted] REGISTRO NACIONAL [redacted] (BRASIL) 9139975-0

Domicilio: BRASIL

Teléfono: ..... Sección Policial: .....

Lugar y Fecha de Nacimiento: URUGUAY 2.10.936

Profesión: ..... Ocupación: .....

Otras actividades: .....

Actuación: .....

Ideología: .....

Situación económica: ..... Capital aprox.: ..... Vehículo: .....

Raza: ..... Estatura: ..... Peso: ..... Color de cabello: .....

Color de ojos: ..... Complexión: ..... Señas: .....

Estado civil: CASADA Nombre del cónyuge: .....

Nacionalidad del cónyuge: ..... Nombre y edad de los hijos: .....

Padre, Nombre: LABORDE, JOSE MARIA Nacionalidad: .....

Madre, Nombre: VARELA, PAULA Nacionalidad: .....

Estudios: .....

Otros datos: Al 26.8.83 reside en Brasil. Eval.A-1. (MB)

.....

N. de I. - 09-08 - 5.000 - 1/81
Central de Impresiones Ltda.

219980 - O

17.3.84

B2

[redacted]. 29750-193

Foto de Frente	Foto de Perfil

LACASSY, LAUDELINA
Apellido Paterno Apellido Materno Nombre(s)

Documentos [redacted]. REGISTRO NACIONAL [redacted]. (BRASIL) 9143671-0

Domicilio BRASIL

Teléfono ..... Sección Policial .....

Lugar y Fecha de Nacimiento URUGUAY 26.9.943

Profesión ..... Ocupación .....

Otras actividades .....

Actuación .....

Ideología .....

Situación económica ..... Capital aprox. ..... Vehículo .....

Raza ..... Estatura ..... Peso ..... Color de cabello .....

Color de ojos ..... Complexión ..... Señas .....

Estado civil CASADA Nombre del cónyuge .....

Nacionalidad del cónyuge ..... Nombre y edad de los hijos .....

Padre, Nombre LACASSY LEANDRO Nacionalidad .....

Madre, Nombre NUNEZ, MARIA Nacionalidad .....

Estudios .....

Otros datos Al 26.8.83 reside en Brasil. Eval.A-1. (MB)

.....

N. de I. - 08-08 - 5.000 - 1/81
Central de Impresiones Ltda.

219981-8 Fs.2

17.3.84 [redacted] 29750-35

Foto de Frente	Foto de Perfil

LACQUANITTI BANOS, MARIA CRISTINA
Apellido Paterno Apellido Materno Nombre(s)

Documentos [redacted] REGISTRO NACIONAL [redacted] (BRASIL) 9071976-0

Domicilio BRASIL

Teléfono ..... Sección Policial .....

Lugar y Fecha de Nacimiento URUGUAY 7.10.944

Profesión ..... Ocupación .....

Otras actividades .....

Actuación .....

Ideología .....

Situación económica ..... Capital aprox. ..... Vehículo .....

Raza ..... Estatura ..... Peso ..... Color de cabello .....

Color de ojos ..... Complexión ..... Señas .....

Estado civil CASADA ..... Nombre del cónyuge .....

Nacionalidad del cónyuge ..... Nombre y edad de los hijos .....

Padre, Nombre LACQUANITTI, JOSE MARIA ..... Nacionalidad .....

Madre, Nombre BANOS, ELSA ..... Nacionalidad .....

Estudios .....

Otros datos Al 26.8.83 reside en Brasil. Eval.A-1. (MB)

.....

N. de I. - 08-08 - 5.000 - 1/81
Central de Impresiones Ltda.

219981-8 Fs.2

17.3.84 [redacted] 29750-35

Foto de Frente	Foto de Perfil

LACQUANITTI BANOS, MARIA CRISTINA
Apellido Paterno Apellido Materno Nombre(s)

Documentos [redacted] REGISTRO NACIONAL [redacted] (BRASIL) 9071976-0

Domicilio BRASIL

Teléfono ..... Sección Policial .....

Lugar y Fecha de Nacimiento URUGUAY 7.10.944

Profesión ..... Ocupación .....

Otras actividades .....

Actuación .....

Ideología .....

Situación económica ..... Capital aprox. ..... Vehículo .....

Raza ..... Estatura ..... Peso ..... Color de cabello .....

Color de ojos ..... Complexión ..... Señas .....

Estado civil CASADA ..... Nombre del cónyuge .....

Nacionalidad del cónyuge ..... Nombre y edad de los hijos .....

Padre, Nombre LACQUANITTI, JOSE MARIA ..... Nacionalidad .....

Madre, Nombre BANOS, ELSA ..... Nacionalidad .....

Estudios .....

Otros datos Al 26.8.83 reside en Brasil. Eval.A-1. (MB)

.....

N. de I. - 08-08 - 5.000 - 1/81
Central de Impresiones Ltda.

219982-6 [illegible] E.1

17.3.84 [redacted] 29750-17

Foto de Frente	Foto de Perfil

LACRUZ OVIEDO, MARIO VICTOR
Apellido Paterno Apellido Materno Nombre(s)

Documentos [redacted] REGISTRO NACIONAL [redacted] (BRASIL) 9019497-7

Domicilio BRASIL

Teléfono ..... Sección Policial .....

Lugar y Fecha de Nacimiento URUGUAY 24.6.958

Profesión ..... Ocupación .....

Otras actividades .....

Actuación .....

Ideología .....

Situación económica ..... Capital aprox. ..... Vehículo .....

Raza ..... Estatura ..... Peso ..... Color de cabello .....

Color de ojos ..... Complexión ..... Señas .....

Estado civil SOLTERO Nombre del cónyuge .....

Nacionalidad del cónyuge ..... Nombre y edad de los hijos .....

Padre, Nombre LA CRUZ, VICTOR PABLO Nacionalidad .....

Madre, Nombre OVIEDO, MARISABEL Nacionalidad .....

Estudios .....

Otros datos Al 26.8.83 reside en Brasil. Eval.A-1. (MR)

.....

N. de I. - 08-08 - 5.000 - 1/81
Central de Impresiones Ltda.

219983-4 17.3.84 E.1

29750-57

Foto de Frente	Foto de Perfil

LACUESTA GONZALEZ, JUAN PEDRO
Apellido Paterno Apellido Materno Nombre(s)

Documentos [redacted]: REGISTRO NACIONAL [redacted] (BRASIL) 9137957-1

Domicilio BRASIL

Teléfono ..... Sección Policial .....

Lugar y Fecha de Nacimiento URUGUAY 2.2.943

Profesión ..... Ocupación .....

Otras actividades .....

Actuación .....

Ideología .....

Situación económica ..... Capital aprox. ..... Vehículo .....

Raza ..... Estatura ..... Peso ..... Color de cabello .....

Color de ojos ..... Complexión ..... Señas .....

Estado civil SOLTERO ..... Nombre del cónyuge .....

Nacionalidad del cónyuge ..... Nombre y edad de los hijos .....

Padre, Nombre LACUESTA, JUAN PEDRO ..... Nacionalidad .....

Madre, Nombre GONZALEZ, CARMEN ..... Nacionalidad .....

Estudios .....

Otros datos Al 26.8.83 reside en Brasil. Eval. A-1. (MB)

.....

N. de I. - 08-08 - 5.000 - 1/81
Central de Impresiones Ltda.

219984-2

17.3.84 29750-135

Foto de Frente	Foto de Perfil

LACURCIA RAVECA, LAUTARO EDUARDO
Apellido Paterno Apellido Materno Nombre(s)

Documentos REGISTRO NACIONAL (BRASIL) 9143486-6

Domicilio BRASIL

Teléfono ..... Sección Policial .....

Lugar y Fecha de Nacimiento URUGUAY 11.9.948

Profesión ..... Ocupación .....

Otras actividades .....

Actuación .....

Ideología .....

Situación económica ..... Capital aprox. ..... Vehículo .....

Raza ..... Estatura ..... Peso ..... Color de cabello .....

Color de ojos ..... Complexión ..... Señas .....

Estado civil CASADO ..... Nombre del cónyuge .....

Nacionalidad del cónyuge ..... Nombre y edad de los hijos .....

Padre, Nombre LACURCIA, ORESTES FILOMENO ..... Nacionalidad .....

Madre, Nombre RAVECA, GLADYS ELVIRA ..... Nacionalidad .....

Estudios .....

Otros datos Al 26.8.83 reside en Brasil. Eval.A-1. (MB)

.....

N. de I. - 08-08 - 5.000 - 1/81
Central de Impresiones Ltda.

219985-9 E.1

17.3.84 [redacted] 29750-212

Foto de Frente	Foto de Perfil

LADERECHE FIGOLI, CELIA ALEJANDRA MARIA
Apellido Paterno Apellido Materno Nombre(s)

Documentos [redacted] REGISTRO NACIONAL [redacted] (BRASIL) 9143766-0

Domicilio BRASIL

Teléfono ..... Sección Policial .....

Lugar y Fecha de Nacimiento URUGUAY 7.9.969

Profesión ..... Ocupación .....

Otras actividades .....

Actuación .....

Ideología .....

Situación económica ..... Capital aprox. ..... Vehículo .....

Raza ..... Estatura ..... Peso ..... Color de cabello .....

Color de ojos ..... Complexión ..... Señas .....

Estado civil SOLTERA Nombre del cónyuge .....

Nacionalidad del cónyuge ..... Nombre y edad de los hijos .....

Padre, Nombre LADERECHE FRIGIO, LUIS Nacionalidad .....

Madre, Nombre FIGOLI SILVA, CELIA ANUNCIA Nacionalidad .....

Estudios .....

Otros datos Al 26.8.83 reside en Brasil. Eval.A-1. (MB)

.....

N. de I. - 08-08 - 5.000 - 1/81
Central de Impresiones Ltda.

219986-7 17.3.84 [redacted] 29750-70 E.1

Foto de Frente	Foto de Perfil

LADERECHE FIGOLI, ROSA SERRANA
Apellido Paterno Apellido Materno Nombre(s)

Documentos [redacted] REGISTRO NACIONAL [redacted] (BRASIL) 9143765-2

Domicilio BRASIL

Teléfono ..... Sección Policial .....

Lugar y Fecha de Nacimiento URUGUAY 15.9.965

Profesión ..... Ocupación .....

Otras actividades .....

Actuación .....

Ideología .....

Situación económica ..... Capital aprox. ..... Vehículo .....

Raza ..... Estatura ..... Peso ..... Color de cabello .....

Color de ojos ..... Complexión ..... Señas .....

Estado civil SOLTERO Nombre del cónyuge .....

Nacionalidad del cónyuge ..... Nombre y edad de los hijos .....

Padre, Nombre LADERECHE FRIGIO, LUIS Nacionalidad .....

Madre, Nombre FIGOLI SILVA, CELIA ANUNCIA Nacionalidad .....

Estudios .....

Otros datos Al 26.8.83 reside en Brasil. Eval.A-1. (MB)

.....

N. de I. - 08-08 - 5.000 - 1/81
Central de Impresiones Ltda.

219987-5 [illegible] Fs. 1

17.3.84 [redacted] 29750-197

Foto de Frente	Foto de Perfil

LADERECHE FRIGIO, LUIS

Apellido Paterno Apellido Materno Nombre(s)

Documentos [redacted] REGISTRO NACIONAL [redacted] (BRASIL) 9143763-6

Domicilio BRASIL

Teléfono Sección Policial

Lugar y Fecha de Nacimiento URUGUAY 8.4.929

Profesión Ocupación

Otras actividades

Actuación

Ideología

Situación económica Capital aprox. Vehículo

Raza Estatura Peso Color de cabello

Color de ojos Complexión Señas

Estado civil CASADO Nombre del cónyuge

Nacionalidad del cónyuge Nombre y edad de los hijos

Padre, Nombre LADERECHE PINTOS, LUIS Nacionalidad

Madre, Nombre FRIGIO, ROSA Nacionalidad

Estudios

Otros datos Al 26.8.83 reside en Brasil. Eval.A-1. (MB)

N. de I. - 08-08 - 5.000 - 1/81
Central de Impresiones Ltda.

219988-3 17.3.84 [redacted] 29750-26 FS 1

Foto de Frente	Foto de Perfil

LADERECHE INZAURRALDE, ALFREDO WALTER
Apellido Paterno Apellido Materno Nombre(s)

Documentos [redacted] REGISTRO NACIONAL [redacted] (BRASIL) 023906-7

Domicilio BRASIL

Teléfono ..... Sección Policial .....

Lugar y Fecha de Nacimiento URUGUAY 2.4.928

Profesión ..... Ocupación .....

Otras actividades .....

Actuación .....

Ideología .....

Situación económica ..... Capital aprox. ..... Vehículo .....

Raza ..... Estatura ..... Peso ..... Color de cabello .....

Color de ojos ..... Complexión ..... Señas .....

Estado civil CASADO ..... Nombre del cónyuge .....

Nacionalidad del cónyuge ..... Nombre y edad de los hijos .....

Padre, Nombre LADERECHE, ALFREDO FELIX ..... Nacionalidad .....

Madre, Nombre INZAURRALDE, JUANA ..... Nacionalidad .....

Estudios .....

Otros datos Al 26.8.83 reside en Brasil. Eval.A-1. (MB)

.....

N. de I. - 08-08 - 5.000 - 1/81
Central de Impresiones Ltda.

21999-1 E.1

19.3.84 No. Carp. 29750-71

Foto de Frente	Foto de Perfil

LEMOS de CLAVIJO, SONIA GRACIELA
Apellido Paterno Apellido Materno Nombre(s)

Documentos C. C. REGISTRO NACIONAL C. I. (BRASIL) 9143698-2

Domicilio BRASIL

Teléfono Sección Policial

Lugar y Fecha de Nacimiento URUGUAY 13.4.963

Profesión Ocupación

Otras actividades

Actuación

Ideología

Situación económica Capital aprox. Vehículo

Raza Estatura Peso Color de cabello

Color de ojos Complexión Señas

Estado civil CASADA Nombre del cónyuge

Nacionalidad del cónyuge Nombre y edad de los hijos

Padre, Nombre LEMOS ANASTACIO Nacionalidad

Madre, Nombre VALERIO, NARCISA BEATRIZ Nacionalidad

Estudios

Otros datos Al 26.8.83 reside en Brasil. Eval.A-1. (MB)

N. de I. - 08-08 - 5.000 - 1/81
Central de Impresiones Ltda.

219990-9

17.3.84 [redacted] 29750-143

Foto de Frente	Foto de Perfil

LAGO LOPEZ, HUGO PABLO
Apellido Paterno Apellido Materno Nombre(s)

Documentos [redacted] REGISTRO NACIONAL [redacted] (BRASIL) 9144416-0

Domicilio BRASIL

Teléfono Sección Policial

Lugar y Fecha de Nacimiento URUGUAY 13.11.958

Profesión Ocupación

Otras actividades

Actuación

Ideología

Situación económica Capital aprox. Vehículo

Raza Estatura Peso Color de cabello

Color de ojos Complexión Señas

Estado civil soltero Nombre del cónyuge

Nacionalidad del cónyuge Nombre y edad de los hijos

Padre, Nombre LAGO, HUGO ARIEL Nacionalidad

Madre, Nombre LOPEZ, EVA R. Nacionalidad

Estudios

Otros datos Al 26.8.83 reside en Brasil, Eval.A-1. (MB)

N. de I. - 08-08 - 5.000 - 1/81
Central de Impresiones Ltda.

219991-7 17.3.84 [redacted] 29750-54 F.1

Foto de Frente	Foto de Perfil

LAGO VIERA, HEBER REINALDO
Apellido Paterno Apellido Materno Nombre(s)

Documentos [redacted] REGISTRO NACIONAL [redacted] (BRASIL) 9137950-4

Domicilio BRASIL

Teléfono ..... Sección Policial .....

Lugar y Fecha de Nacimiento URUGUAY 25.12.962

Profesión ..... Ocupación .....

Otras actividades .....

Actuación .....

Ideología .....

Situación económica ..... Capital aprox. ..... Vehículo .....

Raza ..... Estatura ..... Peso ..... Color de cabello .....

Color de ojos ..... Complexión ..... Señas .....

Estado civil SOLTERO Nombre del cónyuge .....

Nacionalidad del cónyuge ..... Nombre y edad de los hijos .....

Padre, Nombre LAGO TEJERA, MANUEL R. Nacionalidad .....

Madre, Nombre VIERA POSSE, OIGA DIOMEDES Nacionalidad .....

Estudios .....

Otros datos Al 26.8.83 reside en Brasil. Eval.A-1. (MB)

.....

N. de I. - 08-08 - 5.000 - 1/81
Central de Impresiones Ltda.

219992-5 17.3.84 [redacted] 29750-54 B.1

Foto de Frente	Foto de Perfil

LAGO VIERA, JORGE RODOLFO
Apellido Paterno Apellido Materno Nombre(s)

Documentos [redacted] REGISTRO NACIONAL [redacted] (BRASIL) 9137948-2

Domicilio BRASIL

Teléfono ..... Sección Policial .....

Lugar y Fecha de Nacimiento URUGUAY 14.11.961

Profesión ..... Ocupación .....

Otras actividades .....

Actuación .....

Ideología .....

Situación económica ..... Capital aprox. ..... Vehículo .....

Raza ..... Estatura ..... Peso ..... Color de cabello .....

Color de ojos ..... Complexión ..... Señas .....

Estado civil SOLTERO Nombre del cónyuge .....

Nacionalidad del cónyuge ..... Nombre y edad de los hijos .....

Padre, Nombre LAGO TEJERA, MANUEL R. Nacionalidad .....

Madre, Nombre VIERA POSSE, OLGA DIOMEDES Nacionalidad .....

Estudios .....

Otros datos Al 26.8.83 reside en Brasil. Eval.A-1. (MB)

.....

N. de I. - 08-08 - 5.000 - 1/81
Central de Impresiones Ltda.

219993-3 17.3.84 [redacted] 29750-2 E 1

Foto de Frente	Foto de Perfil

LAGOMARSINO CASTRO, JORGE CARLOS
Apellido Paterno Apellido Materno Nombre(s)

Documentos [redacted] REGISTRO NACIONAL [redacted] (BRASIL) 9000296-2

Domicilio BRASIL

Teléfono ..... Sección Policial .....

Lugar y Fecha de Nacimiento URUGUAY 5.1.975

Profesión ..... Ocupación .....

Otras actividades .....

Actuación .....

Ideología .....

Situación económica ..... Capital aprox. ..... Vehículo .....

Raza ..... Estatura ..... Peso ..... Color de cabello .....

Color de ojos ..... Complexión ..... Señas .....

Estado civil SOLTERO ..... Nombre del cónyuge .....

Nacionalidad del cónyuge ..... Nombre y edad de los hijos .....

Padre, Nombre LAGOMARSINO MACEIRA, JORGE ..... Nacionalidad .....

Madre, Nombre CASTRO SIERRA, MARIA EL. ..... Nacionalidad .....

Estudios .....

Otros datos Al 26.8.83 reside en Brasil. Eval.A-1. (MB)

.....

N. de I. - 08-08 - 5.000 - 1/81
Central de Impresiones Ltda.

219994-1

17.3.84 [redacted]. 29750-252

Foto de Frente	Foto de Perfil

LAGOMARSINO CASTRO, LUIS ERNESTO
Apellido Paterno Apellido Materno Nombre(s)

Documentos [redacted]. REGISTRO NACIONAL [redacted]. (BRASIL) 9000295-6

Domicilio BRASIL

Teléfono ..... Sección Policial .....

Lugar y Fecha de Nacimiento URUGUAY 21.10.972

Profesión ..... Ocupación .....

Otras actividades .....

Actuación .....

Ideología .....

Situación económica ..... Capital aprox. ..... Vehículo .....

Raza ..... Estatura ..... Peso ..... Color de cabello .....

Color de ojos ..... Complexión ..... Señas .....

Estado civil SOLTERO Nombre del cónyuge .....

Nacionalidad del cónyuge ..... Nombre y edad de los hijos .....

Padre, Nombre LAGOMARSINO MACEIRA, JORGE Nacionalidad .....

Madre, Nombre CASTRO SIERRA, MA. ELISA Nacionalidad .....

Estudios .....

Otros datos Al 26.8.83 reside en Brasil. Eval.A-1. (MB)

.....

N. de I. - 08-08 - 5.000 - 1/81
Central de Impresiones Ltda.

219995-8 [illegible] E.1

17.3.84 [redacted] 29750-200

Foto de Frente	Foto de Perfil

LAGOMARSINO MACEIRA, MAGELA MARIETTA

Apellido Paterno — Apellido Materno — Nombre(s)

Documentos [redacted] registro nacional [redacted] (brasil) 9154086-0

Domicilio BRASIL

Teléfono ..... Sección Policial .....

Lugar y Fecha de Nacimiento URUGUAY [illegible]

Profesión ..... Ocupación .....

Otras actividades .....

Actuación .....

Ideología .....

Situación económica ..... Capital aprox. ..... Vehículo .....

Raza ..... Estatura ..... Peso ..... Color de cabello .....

Color de ojos ..... Complexión ..... Señas .....

Estado civil CASADA ..... Nombre del cónyuge .....

Nacionalidad del cónyuge ..... Nombre y edad de los hijos .....

Padre, Nombre LAGOMARSINO JUAN CARLOS ..... Nacionalidad .....

Madre, Nombre MACEIRA, WANNY JULIETA ..... Nacionalidad .....

Estudios .....

Otros datos Al 26.8.83 reside en Brasil. Eval.A-1. (MB)

.....

N. de I. - 08-08 - 5.000 - 1/81
Central de Impresiones Ltda.

219996-6 17.3.84 [redacted]. 29750-222

Foto de Frente	Foto de Perfil

LAGRECA AREZO, CARLOS GUALBERTO
Apellido Paterno Apellido Materno Nombre(s)

Documentos [redacted]. REGISTRO NACIONAL [redacted] (BRASIL) 9144681-3

Domicilio BRASIL

Teléfono ..... Sección Policial .....

Lugar y Fecha de Nacimiento URUGUAY 16.9.933

Profesión ..... Ocupación .....

Otras actividades .....

Actuación .....

Ideología .....

Situación económica ..... Capital aprox. ..... Vehículo .....

Raza ..... Estatura ..... Peso ..... Color de cabello .....

Color de ojos ..... Complexión ..... Señas .....

Estado civil SOLTERO ..... Nombre del cónyuge .....

Nacionalidad del cónyuge ..... Nombre y edad de los hijos .....

Padre, Nombre LAGRECA, ALFREDO ..... Nacionalidad .....

Madre, Nombre AREZO, EVARISTA ..... Nacionalidad .....

Estudios .....

Otros datos AL 26.8.83 reside en Brasil. Eval.A-1. (MB)

N. de I. - 08-08 - 5.000 - 1/81
Central de Impresiones Ltda.

219997-4 [illegible] [illegible] Fs.1

17.3.84 [redacted] 29750-226

Foto de Frente	Foto de Perfil

LAGUZZI GIOVANELLI ALCIRA ELIAS
Apellido Paterno Apellido Materno Nombre(s)

Documentos [redacted] REGISTRO NACIONAL [redacted] (BRASIL) 9144790-9

Domicilio BRASIL

Teléfono ..... Sección Policial .....

Lugar y Fecha de Nacimiento URUGUAY 11.12.958

Profesión ..... Ocupación .....

Otras actividades .....

Actuación .....

Ideología .....

Situación económica ..... Capital aprox. ..... Vehículo .....

Raza ..... Estatura ..... Peso ..... Color de cabello .....

Color de ojos ..... Complexión ..... Señas .....

Estado civil CASADA Nombre del cónyuge .....

Nacionalidad del cónyuge ..... Nombre y edad de los hijos .....

Padre, Nombre LAGUZZI, HECTOR Nacionalidad .....

Madre, Nombre GIOVANELLI, GLADYS ELIAS Nacionalidad .....

Estudios .....

Otros datos Al 26.8.83 reside en Brasil. Eval. B-1. (MB)

.....

N. de I. - 08-08 - 5.000 - 1/81
Central de Impresiones Ltda.

219998-2

17.3.84 [redacted] 29750-196

Foto de Frente	Foto de Perfil

LAINO AMARAL MARTINEZ, MARGARITA ROSA

Apellido Paterno Apellido Materno Nombre(s)

Documentos [redacted] REGISTRO NACIONAL [redacted] (BRASIL) 9000001-3

Domicilio BRASIL

Teléfono ..... Sección Policial .....

Lugar y Fecha de Nacimiento URUGUAY 22.3.941

Profesión ..... Ocupación .....

Otras actividades .....

Actuación .....

Ideología .....

Situación económica ..... Capital aprox. ..... Vehículo .....

Raza ..... Estatura ..... Peso ..... Color de cabello .....

Color de ojos ..... Complexión ..... Señas .....

Estado civil CASADA Nombre del cónyuge .....

Nacionalidad del cónyuge ..... Nombre y edad de los hijos .....

Padre, Nombre LAINO, LUIS Nacionalidad .....

Madre, Nombre AMARAL, MARGARITA Nacionalidad .....

Estudios .....

Otros datos Al 26.8.83 reside en Brasil. Eval.A-1. (MB)

N. de I. - 08-08 - 5.000 - 1/81
Central de Impresiones Ltda.

219999-0 Fs. 1

17.3.84 [redacted] 29750-241

Foto de Frente	Foto de Perfil

LALANE PISCIOTTANO, ANA GABRIELA
Apellido Paterno Apellido Materno Nombre(s)

Documentos [redacted] REGISTRO NACIONAL [redacted] (BRASIL) 9283046-3

Domicilio BRASIL

Teléfono ..... Sección Policial .....

Lugar y Fecha de Nacimiento URUGUAY 4.3.959

Profesión ..... Ocupación .....

Otras actividades .....

Actuación .....

Ideología .....

Situación económica ..... Capital aprox. ..... Vehículo .....

Raza ..... Estatura ..... Peso ..... Color de cabello .....

Color de ojos ..... Complexión ..... Señas .....

Estado civil SOLTERA ..... Nombre del cónyuge .....

Nacionalidad del cónyuge ..... Nombre y edad de los hijos .....

Padre, Nombre LALANE, EDGARDO ALBERTO ..... Nacionalidad .....

Madre, Nombre PISCIOTTANO, LETICIA R. ..... Nacionalidad .....

Estudios .....

Otros datos Al 26.8.83 reside en Brasil. Eval.A-1. (MB)

.....

N. de I. - 08-08 - 5.000 - 1/81
Central de Impresiones Ltda.

220000-4

17.3.84 [redacted] 29750-107

Foto de Frente	Foto de Perfil

LALANE PISCIOTTANO, OLGA LAURA
Apellido Paterno Apellido Materno Nombre(s)

Documentos [redacted] REGISTRO NACIONAL [redacted] (BRASIL) 9283047-1

Domicilio BRASIL

Teléfono ..... Sección Policial .....

Lugar y Fecha de Nacimiento URUGUAY 22.9.960

Profesión ..... Ocupación .....

Otras actividades .....

Actuación .....

Ideología .....

Situación económica ..... Capital aprox. ..... Vehículo .....

Raza ..... Estatura ..... Peso ..... Color de cabello .....

Color de ojos ..... Complexión ..... Señas .....

Estado civil CASADA ..... Nombre del cónyuge .....

Nacionalidad del cónyuge ..... Nombre y edad de los hijos .....

Padre, Nombre LALANE, EDGARDO ALBERTO ..... Nacionalidad .....

Madre, Nombre PISCIOTTANO, LETICIA RAMONA ..... Nacionalidad .....

Estudios .....

Otros datos Al 26.8.83 reside en Brasil. Eval.A-1. (MB)

N. de I. - 08-08 - 5.000 - 1/81
Central de Impresiones Ltda.

220001-2

17.3.84

[redacted] 23750-106

Foto de Frente	Foto de Perfil

LAIANE PISCIOTTANO, PABIO FABIAN
Apellido Paterno Apellido Materno Nombre(s)

Documentos [redacted] REGISTRO NACIONAL [redacted] (BRASIL) 9283045-5

Domicilio BRASIL

Teléfono ..... Sección Policial .....

Lugar y Fecha de Nacimiento URUGUAY 6.4.962

Profesión ..... Ocupación .....

Otras actividades .....

Actuación .....

Ideología .....

Situación económica ..... Capital aprox. ..... Vehículo .....

Raza ..... Estatura ..... Peso ..... Color de cabello .....

Color de ojos ..... Complexión ..... Señas .....

Estado civil SOLTERO Nombre del cónyuge .....

Nacionalidad del cónyuge ..... Nombre y edad de los hijos .....

Padre, Nombre LAIANE, EDGARDO ALBERTO Nacionalidad .....

Madre, Nombre PISCIOTTANO, LETICIA RAMONA Nacionalidad .....

Estudios .....

Otros datos Al 26.8.83 reside en Brasil, Eval.A-1, (MB)

.....

N. de I. - 08-08 - 5.000 - 1/81
Central de Impresiones Ltda.

220002 · 0

17.3.84

Foto de Frente	Foto de Perfil

LAMAISON SALAS, MARTHA ELIZABETH
Apellido Paterno Apellido Materno Nombre(s)

Documentos [redacted] REGISTRO NACIONAL [redacted] (BRASIL) 9110241-3

Domicilio BRASIL

Teléfono ..... Sección Policial .....

Lugar y Fecha de Nacimiento URUGUAY 31.3.963

Profesión ..... Ocupación .....

Otras actividades .....

Actuación .....

Ideología .....

Situación económica ..... Capital aprox. ..... Vehículo .....

Raza ..... Estatura ..... Peso ..... Color de cabello .....

Color de ojos ..... Complexión ..... Señas .....

Estado civil SOLTERA ..... Nombre del cónyuge .....

Nacionalidad del cónyuge ..... Nombre y edad de los hijos .....

Padre, Nombre LAMAISON, WALTER ..... Nacionalidad .....

Madre, Nombre SALAS, MARTHA ..... Nacionalidad .....

Estudios .....

Otros datos Al 26.8.83 reside en Brasil. Eval.A-1. (MB)

N. de I. - 08-08 - 5.000 - 1/81
Central de Impresiones Ltda.

220003 - 8 Fs.1

17.3.84 [redacted] 29750-38

Foto de Frente	Foto de Perfil

LAMAISON SALAS, SILVANA MARIA
Apellido Paterno Apellido Materno Nombre(s)

Documentos [redacted] REGISTRO NACIONAL [redacted] (BRASIL) 9110242-1

Domicilio BRASIL

Teléfono Sección Policial

Lugar y Fecha de Nacimiento URUGUAY 16.3.965

Profesión Ocupación

Otras actividades

Actuación

Ideología

Situación económica Capital aprox. Vehículo

Raza Estatura Peso Color de cabello

Color de ojos Complexión Señas

Estado civil SOLTERA Nombre del cónyuge

Nacionalidad del cónyuge Nombre y edad de los hijos

Padre, Nombre LAMAISON, WALTER Nacionalidad

Madre, Nombre SALAS, MARTHA Nacionalidad

Estudios

Otros datos Al 26.8.83 reside en Brasil. Eval.A-1. (MB)

N. de I. - 08-08 - 5.000 - 1/81
Central de Impresiones Ltda.

220004-6 17.3.84 [redacted] 29750-38 Fs 1

Foto de Frente	Foto de Perfil

LAMAISON SALAS, WALTER
Apellido Paterno Apellido Materno Nombre(s)

Documentos [redacted] REGISTRO NACIONAL [redacted] (BRASIL) 9110305-3

Domicilio BRASIL

Teléfono ..... Sección Policial .....

Lugar y Fecha de Nacimiento URUGUAY 26.8.958

Profesión ..... Ocupación .....

Otras actividades .....

Actuación .....

Ideología .....

Situación económica ..... Capital aprox. ..... Vehículo .....

Raza ..... Estatura ..... Peso ..... Color de cabello .....

Color de ojos ..... Complexión ..... Señas .....

Estado civil CASADO Nombre del cónyuge .....

Nacionalidad del cónyuge ..... Nombre y edad de los hijos .....

Padre, Nombre LAMAISON, WALTER Nacionalidad .....

Madre, Nombre SALAS, MARTHA TERESA Nacionalidad .....

Estudios .....

Otros datos Al 26.8.83 reside en Brasil. Eval.A-1. (MB)

.....

N. de I. - 08-08 - 5.000 - 1/81
Central de Impresiones Ltda.

220005-3 17.3.84 [redacted] 29750-112 E1

Foto de Frente	Foto de Perfil

LAMAISON SARLA, WALTER
Apellido Paterno Apellido Materno Nombre(s)

Documentos [redacted] REGISTRO NACIONAL [redacted] (BRASIL) 9110237-5

Domicilio BRASIL

Teléfono ..... Sección Policial .....

Lugar y Fecha de Nacimiento URUGUAY 10.4.931

Profesión ..... Ocupación .....

Otras actividades .....

Actuación .....

Ideología .....

Situación económica ..... Capital aprox. ..... Vehículo .....

Raza ..... Estatura ..... Peso ..... Color de cabello .....

Color de ojos ..... Complexión ..... Señas .....

Estado civil CASADO Nombre del cónyuge .....

Nacionalidad del cónyuge ..... Nombre y edad de los hijos .....

Padre, Nombre LAMAISON SERVANDO Nacionalidad .....

Madre, Nombre SARLA, MARIA SANTA Nacionalidad .....

Estudios .....

Otros datos Al 26.8.83 reside en Brasil. Eval.A-1 (MB)

.....

N. de I. - 08-08 - 5.000 - 1/81
Central de Impresiones Ltda.

220006-1 [illegible] Fs.1

17.3.84 [redacted] 29750-100

Foto de Frente	Foto de Perfil

LAMANCHA LOPEZ, NORBERTO
Apellido Paterno Apellido Materno Nombre(s)

Documentos [redacted] REGISTRO NACIONAL [redacted] (BRASIL) 915.886-1

Domicilio BRASIL

Teléfono Sección Policial

Lugar y Fecha de Nacimiento URUGUAY 3.8.928

Profesión Ocupación

Otras actividades

Actuación

Ideología

Situación económica Capital aprox. Vehículo

Raza Estatura Peso Color de cabello

Color de ojos Complexión Señas

Estado civil VIUDO Nombre del cónyuge

Nacionalidad del cónyuge Nombre y edad de los hijos

Padre, Nombre LAMANCHA, NORBERTO Nacionalidad

Madre, Nombre LOPEZ, PERONA Nacionalidad

Estudios

Otros datos Al 26.8.83 reside en Brasil, Eval.A-1. (MB)

N. de I. - 08-08 - 5.000 - 1/81
Central de Impresiones Ltda.

220007-9

17.3.84

[redacted] 29750-7

Foto de Frente	Foto de Perfil

LAMARQUE DODERA, MARIO ROLANDO
Apellido Paterno Apellido Materno Nombre(s)

Documentos [redacted] REGISTRO NACIONAL [redacted] (BRASIL) 9012281-0

Domicilio BRASIL

Teléfono ..... Sección Policial .....

Lugar y Fecha de Nacimiento URUGUAY 14.3.953

Profesión ..... Ocupación .....

Otras actividades .....

Actuación .....

Ideología .....

Situación económica ..... Capital aprox. ..... Vehículo .....

Raza ..... Estatura ..... Peso ..... Color de cabello .....

Color de ojos ..... Complexión ..... Señas .....

Estado civil CASADO Nombre del cónyuge .....

Nacionalidad del cónyuge ..... Nombre y edad de los hijos .....

Padre, Nombre LAMARQUE, SERGIO OMAR Nacionalidad .....

Madre, Nombre LAMARQUE, OLGA YOLANDA Nacionalidad .....

Estudios .....

Otros datos Al 26.8.83 reside en Brasil. Eval. A-1. (MB)

.....

N. de I. - 08-08 - 5.000 - 1/81
Central de Impresiones Ltda.

220008-7

17.3.84

[redacted] 29750-115

Foto de Frente	Foto de Perfil

LAMAS GRANA, OSCAR RODO
Apellido Paterno Apellido Materno Nombre(s)

Documentos [redacted] REGISTRO NACIONAL [redacted] (BRASIL) 913931/-0

Domicilio BRASIL

Teléfono ..... Sección Policial .....

Lugar y Fecha de Nacimiento URUGUAY 27.11.938

Profesión ..... Ocupación .....

Otras actividades .....

Actuación .....

Ideología .....

Situación económica ..... Capital aprox. ..... Vehículo .....

Raza ..... Estatura ..... Peso ..... Color de cabello .....

Color de ojos ..... Complexión ..... Señas .....

Estado civil CASADO Nombre del cónyuge .....

Nacionalidad del cónyuge ..... Nombre y edad de los hijos .....

Padre, Nombre LAMARQUE, SERGIO OSMAR Nacionalidad .....

Madre, Nombre LAMARQUE, OLGA YOLANDA Nacionalidad .....

Estudios .....

Otros datos Al 26.8.83 reside en Brasil. Eval.A-1. (MB)

.....

N. de I. - 08-08 - 5.000 - 1/81
Central de Impresiones Ltda.

220009-5

19.3.84

No. Carp. 29750-203

Foto de Frente	Foto de Perfil

LENCI SILVA, ELENA

Apellido Paterno Apellido Materno Nombre(s)

Documentos C. C. REGISTRO NACIONAL C. I. (BRASIL) 9141321-4

Domicilio BRASIL

Teléfono Sección Policial

Lugar y Fecha de Nacimiento URUGUAY 23.12.925

Profesión Ocupación

Otras actividades

Actuación

Ideología

Situación económica Capital aprox. Vehículo

Raza Estatura Peso Color de cabello

Color de ojos Complexión Señas

Estado civil VIUDA Nombre del cónyuge

Nacionalidad del cónyuge Nombre y edad de los hijos

Padre, Nombre LENCI, PURIFICACION Nacionalidad

Madre, Nombre SILVA, JOAQUINA ELENA Nacionalidad

Estudios

Otros datos Al 26.8.83 reside en Brasil. Egal.A-1. (MB)

N. de I. - 08-08 - 5.000 - 1/81
Central de Impresiones Ltda.

220010-3 [illegible] [illegible] Fs.1

17.3.84 [redacted] 29750-64

Foto de Frente	Foto de Perfil

LAMEIRA CASANOVAS, SANDRA MARIA
Apellido Paterno Apellido Materno Nombre(s)

Documentos [redacted] REGISTRO NACIONAL [redacted] (BRASIL) 9143510-2

Domicilio BRASIL

Teléfono ..... Sección Policial .....

Lugar y Fecha de Nacimiento URUGUAY 16.9.955

Profesión ..... Ocupación .....

Otras actividades .....

Actuación .....

Ideología .....

Situación económica ..... Capital aprox. ..... Vehículo .....

Raza ..... Estatura ..... Peso ..... Color de cabello .....

Color de ojos ..... Complexión ..... Señas .....

Estado civil SOLTERA ..... Nombre del cónyuge .....

Nacionalidad del cónyuge ..... Nombre y edad de los hijos .....

Padre, Nombre LAMEIRA, COELHO, ALFONSO ..... Nacionalidad .....

Madre, Nombre CASANOVAS, CARMEN ..... Nacionalidad .....

Estudios .....

Otros datos Al 26.8.83 reside en Brasil, Evalúa-1. (MB)

.....

N. de I. - 08-08 - 5.000 - 1/81
Central de Impresiones Ltda.

220011-1

UD 17.3.84 [redacted] 29750-121

Foto de Frente	Foto de Perfil

LANDA RODRIGUEZ de SILVEIRA, NELLY C.
Apellido Paterno Apellido Materno Nombre(s)

Documentos [redacted] registro nacional [redacted] (brasil) 9145617-7

Domicilio BRASIL

Teléfono ..... Sección Policial .....

Lugar y Fecha de Nacimiento URUGUAY 15.12.935

Profesión ..... Ocupación .....

Otras actividades .....

Actuación .....

Ideología .....

Situación económica ..... Capital aprox. ..... Vehículo .....

Raza ..... Estatura ..... Peso ..... Color de cabello .....

Color de ojos ..... Complexión ..... Señas .....

Estado civil CASADA Nombre del cónyuge .....

Nacionalidad del cónyuge ..... Nombre y edad de los hijos .....

Padre, Nombre LANDA, JOSE MIGUEL Nacionalidad .....

Madre, Nombre RODRIGUEZ, ANA Nacionalidad .....

Estudios .....

Otros datos Al 26.8.83 reside en Brasil. Eval.A-1. (MB)

.....

N. de I. - 08-08 - 5.000 - 1/81
Central de Impresiones Ltda.

220012-9 [illegible] Fs. 1

17.3.84 [redacted]. 29750-251

Foto de Frente	Foto de Perfil

LANDARINI, ALVARO RAMON
Apellido Paterno Apellido Materno Nombre(s)

Documentos [redacted] REGISTRO NACIONAL [redacted] (BRASIL) 9026558-0

Domicilio BRASIL

Teléfono ..... Sección Policial .....

Lugar y Fecha de Nacimiento URUGUAY 4.10.944

Profesión ..... Ocupación .....

Otras actividades .....

Actuación .....

Ideología .....

Situación económica ..... Capital aprox. ..... Vehículo .....

Raza ..... Estatura ..... Peso ..... Color de cabello .....

Color de ojos ..... Complexión ..... Señas .....

Estado civil CASADO ..... Nombre del cónyuge .....

Nacionalidad del cónyuge ..... Nombre y edad de los hijos .....

Padre, Nombre ..... Nacionalidad .....

Madre, Nombre LANDARINI, DELIA ..... Nacionalidad .....

Estudios .....

Otros datos Al 26.8.83 reside en Brasil. Eval.A-1. (MB)

N. de I. - 08-08 - 5.000 - 1/81
Central de Impresiones Ltda.

220013-7 [illegible] Fs-1

18.3.84 [redacted] 29750-163

Foto de Frente	Foto de Perfil

LANDRIEL CARRERAS, MARIA AIDA
Apellido Paterno Apellido Materno Nombre(s)

Documentos [redacted] REGISTRO NACIONAL [redacted] (BRASIL) 9154683-4

Domicilio BRASIL

Teléfono ..... Sección Policial .....

Lugar y Fecha de Nacimiento URUGUAY 22.9.925

Profesión ..... Ocupación .....

Otras actividades .....

Actuación .....

Ideología .....

Situación económica ..... Capital aprox. ..... Vehículo .....

Raza ..... Estatura ..... Peso ..... Color de cabello .....

Color de ojos ..... Complexión ..... Señas .....

Estado civil SOLTERA ..... Nombre del cónyuge .....

Nacionalidad del cónyuge ..... Nombre y edad de los hijos .....

Padre, Nombre LANDRIEL, JUAN CARLOS ..... Nacionalidad .....

Madre, Nombre CARRERAS, MARTINA GRACINDA ..... Nacionalidad .....

Estudios .....

Otros datos Al 26.8.83 reside en Brasil. Eval.A-1. (MB)

.....

N. de I. - 08-08 - 5.000 - 1/81
Central de Impresiones Ltda.

220014-5 17.3.84 [redacted]: 29750-86 RS1

Foto de Frente	Foto de Perfil

LANSOT LOPEZ, MARIO WALTER
Apellido Paterno Apellido Materno Nombre(s)

Documentos [redacted]: REGISTRO NACIONAL [redacted]: (BRASIL) 9144810-7

Domicilio BRASIL

Teléfono ..... Sección Policial .....

Lugar y Fecha de Nacimiento URUGUAY 11.2.942

Profesión ..... Ocupación .....

Otras actividades .....

Actuación .....

Ideología .....

Situación económica ..... Capital aprox. ..... Vehículo .....

Raza ..... Estatura ..... Peso ..... Color de cabello .....

Color de ojos ..... Complexión ..... Señas .....

Estado civil CASADO Nombre del cónyuge .....

Nacionalidad del cónyuge ..... Nombre y edad de los hijos .....

Padre, Nombre LANSOT, PEDRO Nacionalidad .....

Madre, Nombre LOPEZ, CELIA Nacionalidad .....

Estudios .....

Otros datos Al 26.8.83 reside en Brasil. Eval.A-1. (MB)

.....

N. de I. - 08-08 - 5.000 - 1/81
Central de Impresiones Ltda.

220015-2 [illegible] Fc.1

17.3.84 [redacted] 29750-33

Foto de Frente	Foto de Perfil

LANUSSE ANASTASIA, JUAN ENRIQUE

Apellido Paterno Apellido Materno Nombre(s)

Documentos [redacted] REGISTRO NACIONAL [redacted] (BRASIL) 9025675-1

Domicilio BRASIL

Teléfono Sección Policial

Lugar y Fecha de Nacimiento URUGUAY 6.12.951

Profesión Ocupación

Otras actividades

Actuación

Ideología

Situación económica Capital aprox. Vehículo

Raza Estatura Peso Color de cabello

Color de ojos Complexión Señas

Estado civil CASADO Nombre del cónyuge

Nacionalidad del cónyuge Nombre y edad de los hijos

Padre, Nombre LANUSSE, JUAN BAUTISTA Nacionalidad

Madre, Nombre ANASTASIA, CARMEN Nacionalidad

Estudios

Otros datos Al 26.8.83 reside en Brasil. Eval.A-1. (MB)

N. de I. - 08-08 - 5.000 - 1/81
Central de Impresiones Ltda.

220016-0 [illegible] E.1

17.3.84 29850-140

Foto de Frente	Foto de Perfil

LAPEIRA VIERA, GERMAN
Apellido Paterno Apellido Materno Nombre(s)

Documentos ~~C.I.~~ REGISTRO NACIONAL ~~C.I.~~ (BRASIL) 9143974-4

Domicilio BRASIL

Teléfono ..... Sección Policial .....

Lugar y Fecha de Nacimiento URUGUAY 31.1.961

Profesión ..... Ocupación .....

Otras actividades .....

Actuación .....

Ideología .....

Situación económica ..... Capital aprox. ..... Vehículo .....

Raza ..... Estatura ..... Peso ..... Color de cabello .....

Color de ojos ..... Complexión ..... Señas .....

Estado civil SOLTERO ..... Nombre del cónyuge .....

Nacionalidad del cónyuge ..... Nombre y edad de los hijos .....

Padre, Nombre LAPEIRA, PALMIRO ..... Nacionalidad .....

Madre, Nombre VIERA, LAURA ..... Nacionalidad .....

Estudios .....

Otros datos Al 26.8.83 reside en Brasil. Eval.A-1. (MB)

.....

N. de I. - 08-08 - 5.000 - 1/81
Central de Impresiones Ltda.

220017-8

17.3.84

[redacted] 29750-251

Foto de Frente	Foto de Perfil

LAPORTE ESCOBAR, CARLOS
Apellido Paterno Apellido Materno Nombre(s)

Documentos [redacted] REGISTRO NACIONAL [redacted] (BRASIL) 9026688-9

Domicilio BRASIL

Teléfono ..... Sección Policial .....

Lugar y Fecha de Nacimiento URUGUAY 13.9.926

Profesión ..... Ocupación .....

Otras actividades .....

Actuación .....

Ideología .....

Situación económica ..... Capital aprox. ..... Vehículo .....

Raza ..... Estatura ..... Peso ..... Color de cabello .....

Color de ojos ..... Complexión ..... Señas .....

Estado civil CASADO ..... Nombre del cónyuge .....

Nacionalidad del cónyuge ..... Nombre y edad de los hijos .....

Padre, Nombre LAPORTE, PEDRO ANTONIO ..... Nacionalidad .....

Madre, Nombre ESCOBAR, EDELMIRA ..... Nacionalidad .....

Estudios .....

Otros datos Al 26.8.83 reside en Brasil. Eval.A-1. (MB)

.....

N. de I. - 08-08 - 5.000 - 1/81
Central de Impresiones Ltda.

220018 6.

17.3.84 [redacted] 29750-161

Foto de Frente	Foto de Perfil

LAPORTE SCHERER, HEBERT ENRIQUE

Apellido Paterno Apellido Materno Nombre(s)

Documentos [redacted] REGISTRO NACIONAL [redacted] (BRASIL) 9154583-8

Domicilio BRASIL

Teléfono ..... Sección Policial .....

Lugar y Fecha de Nacimiento URUGUAY 20.1.959

Profesión ..... Ocupación .....

Otras actividades .....

Actuación .....

Ideología .....

Situación económica ..... Capital aprox. ..... Vehículo .....

Raza ..... Estatura ..... Peso ..... Color de cabello .....

Color de ojos ..... Complexión ..... Señas .....

Estado civil SOLTERO Nombre del cónyuge .....

Nacionalidad del cónyuge ..... Nombre y edad de los hijos .....

Padre, Nombre LAPORTE, CARLOS Nacionalidad .....

Madre, Nombre SCHERER, SARA Nacionalidad .....

Estudios .....

Otros datos Al 26.8.83 reside en Brasil. Eval.A-1. (MB)

N. de I. - 08-08 - 5.000 - 1/81
Central de Impresiones Ltda.

220019-4 [illegible] [illegible] Fs 1

17.3.84 [redacted] 29750-33

Foto de Frente	Foto de Perfil

LAPORTE SCHERER, RUTH YANET

Apellido Paterno Apellido Materno Nombre(s)

Documentos [redacted] REGISTRO NACIONAL [redacted] (BRASIL) 9026696-0

Domicilio BRASIL

Teléfono Sección Policial

Lugar y Fecha de Nacimiento URUGUAY 19.5.967

Profesión Ocupación

Otras actividades

Actuación

Ideología

Situación económica Capital aprox. Vehículo

Raza Estatura Peso Color de cabello

Color de ojos Complexión Señas

Estado civil SOLTERA Nombre del cónyuge

Nacionalidad del cónyuge Nombre y edad de los hijos

Padre, Nombre LAPORTE, ESCOBAR, CARLOS Nacionalidad

Madre, Nombre SHERER, SARA OFELIA Nacionalidad

Estudios

Otros datos Al 26.8.83 reside en Brasil. Eval.A-1. (MB)

N. de I. - 08-08 - 5.000 - 1/81
Central de Impresiones Ltda.

220020-2

17.3.84 [redacted] 29750-228

FS-1

Foto de Frente	Foto de Perfil

LARA, AILA

Apellido Paterno Apellido Materno Nombre(s)

Documentos [redacted] REGISTRO NACIONAL [redacted] (BRASIL) 9144762-3

Domicilio BRASIL

Teléfono Sección Policial

Lugar y Fecha de Nacimiento URUGUAY 2.4.922

Profesión Ocupación

Otras actividades

Actuación

Ideología

Situación económica Capital aprox. Vehículo

Raza Estatura Peso Color de cabello

Color de ojos Complexión Señas

Estado civil CASADA Nombre del cónyuge

Nacionalidad del cónyuge Nombre y edad de los hijos

Padre, Nombre LARA, JUAN Nacionalidad

Madre, Nombre GULARTE, JOVITA Nacionalidad

Estudios

Otros datos Al 26.8.83 reside en Brasil. Eval.A-1. (MB)

N. de I. - 08-08 - 5.000 - 1/81
Central de Impresiones Ltda.

220021-0 [illegible] R.1

17.3.84 [redacted] 29750-217

Foto de Frente	Foto de Perfil

LARA DUERA, DIEGO ISAIAS
Apellido Paterno Apellido Materno Nombre(s)

Documentos [redacted] REGISTRO NACIONAL [redacted] (BRASIL) 9144189-7

Domicilio BRASIL

Teléfono ..... Sección Policial .....

Lugar y Fecha de Nacimiento URUGUAY 17.11.916

Profesión ..... Ocupación .....

Otras actividades .....

Actuación .....

Ideología .....

Situación económica ..... Capital aprox. ..... Vehículo .....

Raza ..... Estatura ..... Peso ..... Color de cabello .....

Color de ojos ..... Complexión ..... Señas .....

Estado civil SOLTERO ..... Nombre del cónyuge .....

Nacionalidad del cónyuge ..... Nombre y edad de los hijos .....

Padre, Nombre LARA, JOSE ..... Nacionalidad .....

Madre, Nombre DUERA, NATIVIDADE ..... Nacionalidad .....

Estudios .....

Otros datos Al 26.8.83 reside en Brasil. Eval.A-1. (MB)

.....

N. de I. - 08-08 - 5.000 - 1/81
Central de Impresiones Ltda.

220022-8 17.3.84 [redacted] 29750-242 B1

Foto de Frente	Foto de Perfil

LARA GUTIERREZ, LAURA ELENA
Apellido Paterno Apellido Materno Nombre(s)

Documentos [redacted] REGISTRO NACIONAL [redacted] (BRASIL) 9143809-8

Domicilio BRASIL

Teléfono ..... Sección Policial .....

Lugar y Fecha de Nacimiento URUGUAY 7.11.958

Profesión ..... Ocupación .....

Otras actividades .....

Actuación .....

Ideología .....

Situación económica ..... Capital aprox. ..... Vehículo .....

Raza ..... Estatura ..... Peso ..... Color de cabello .....

Color de ojos ..... Complexión ..... Señas .....

Estado civil CASADA ..... Nombre del cónyuge .....

Nacionalidad del cónyuge ..... Nombre y edad de los hijos .....

Padre, Nombre LARA FERRON, HEBERT ..... Nacionalidad .....

Madre, Nombre GUTIERREZ BREMERMAN, YNES ..... Nacionalidad .....

Estudios .....

Otros datos Al 26.8.83 reside en Brasil. Eval.A-1. (MB)

.....

N. de I. - 08-08 - 5.000 - 1/81
Central de Impresiones Ltda.

220023-6 17.3.84 [redacted] 29750-154 Fs. 1

Foto de Frente	Foto de Perfil

LARA GUTIERREZ, LUIS ALBERTO
Apellido Paterno Apellido Materno Nombre(s)

Documentos [redacted] REGISTRO NACIONAL [redacted] (BRASIL) 9144481-0

Domicilio BRASIL

Teléfono Sección Policial

Lugar y Fecha de Nacimiento URUGUAY 2.9.955

Profesión Ocupación

Otras actividades

Actuación

Ideología

Situación económica Capital aprox. Vehículo

Raza Estatura Peso Color de cabello

Color de ojos Complexión Señas

Estado civil CASADO Nombre del cónyuge

Nacionalidad del cónyuge Nombre y edad de los hijos

Padre, Nombre LARA, HERBERT Nacionalidad

Madre, Nombre GUTIERREZ, INES Nacionalidad

Estudios

Otros datos Al 26.8.83 reside en Brasil. Eval.A-1. (MB)

N. de I. - 08-08 - 5.000 - 1/81
Central de Impresiones Ltda.

220024-4 17.3.84 29750-129

Foto de Frente	Foto de Perfil

LARA de PAINES, NATIVIDAD
Apellido Paterno Apellido Materno Nombre(s)

Documentos [redacted] REGISTRO NACIONAL [redacted] (BRASIL) 9144398-9

Domicilio BRASIL

Teléfono ..... Sección Policial .....

Lugar y Fecha de Nacimiento URUGUAY 24.12.940

Profesión ..... Ocupación .....

Otras actividades .....

Actuación .....

Ideología .....

Situación económica ..... Capital aprox. ..... Vehículo .....

Raza ..... Estatura ..... Peso ..... Color de cabello .....

Color de ojos ..... Complexión ..... Señas .....

Estado civil CASADA Nombre del cónyuge .....

Nacionalidad del cónyuge ..... Nombre y edad de los hijos .....

Padre, Nombre LARA, CONFESSOR Nacionalidad .....

Madre, Nombre ALVAREZ, IGNACIA Nacionalidad .....

Estudios .....

Otros datos Al 26.8.83 reside en Brasil. Eval.A-1. (MB)

.....

N. de I. - 08-08 - 5.000 - 1/81
Central de Impresiones Ltda.

220025-1

17.3.84 [redacted] 29750-5

Foto de Frente	Foto de Perfil

LARES PIÑEYRUA, WENCESLAO LUIS

Apellido Paterno Apellido Materno Nombre(s)

Documentos [redacted]: REGISTRO NACIONAL [redacted] (BRASIL) 9011983-5

Domicilio BRASIL

Teléfono ..... Sección Policial .....

Lugar y Fecha de Nacimiento URUGUAY 6.4.929

Profesión ..... Ocupación .....

Otras actividades .....

Actuación .....

Ideología .....

Situación económica ..... Capital aprox. ..... Vehículo .....

Raza ..... Estatura ..... Peso ..... Color de cabello .....

Color de ojos ..... Complexión ..... Señas .....

Estado civil SOLTERO ..... Nombre del cónyuge .....

Nacionalidad del cónyuge ..... Nombre y edad de los hijos .....

Padre, Nombre LARES DOVAL, WENCESLAO ..... Nacionalidad .....

Madre, Nombre PIÑEYRUA, MARIA MERCEDES ..... Nacionalidad .....

Estudios .....

Otros datos Al 26.8.83 reside en Brasil. Eval.A-1. (MB)

N. de I. - 08-08 - 5.000 - 1/81
Central de Impresiones Ltda.

220026-9 Fs.1

17.3.84 [redacted] 29750-68

Foto de Frente	Foto de Perfil

LARRAMA FERREIRA, MARIA DEL CARMEN
Apellido Paterno Apellido Materno Nombre(s)

Documentos [redacted] REGISTRO NACIONAL [redacted] (BRASIL) 9143553-6

Domicilio BRASIL

Teléfono ..... Sección Policial .....

Lugar y Fecha de Nacimiento URUGUAY 9.4.959

Profesión ..... Ocupación .....

Otras actividades .....

Actuación .....

Ideología .....

Situación económica ..... Capital aprox. ..... Vehículo .....

Raza ..... Estatura ..... Peso ..... Color de cabello .....

Color de ojos ..... Complexión ..... Señas .....

Estado civil SOLTERA ..... Nombre del cónyuge .....

Nacionalidad del cónyuge ..... Nombre y edad de los hijos .....

Padre, Nombre LARRAMA HAIS, LUIS MARIA ..... Nacionalidad .....

Madre, Nombre FERREIRA LARRAMA, MARIA O. ..... Nacionalidad .....

Estudios .....

Otros datos Al 26.8.83 reside en Brasil. Eval.A-1. (MB)

N. de I. - 08-08 - 5.000 - 1/81
Central de Impresiones Ltda.

220027-7

17.3.84 [redacted] p. 29750-148

Foto de Frente	Foto de Perfil

LARRAÑAGA FOJO, JUAN CARLOS
Apellido Paterno Apellido Materno Nombre(s)

Documentos [redacted] REGISTRO NACIONAL [redacted] (BRASIL) 9144768-2

Domicilio BRASIL

Teléfono Sección Policial

Lugar y Fecha de Nacimiento URUGUAY 23.8.957

Profesión Ocupación

Otras actividades

Actuación

Ideología

Situación económica Capital aprox. Vehículo

Raza Estatura Peso Color de cabello

Color de ojos Complexión Señas

Estado civil CASADO Nombre del cónyuge

Nacionalidad del cónyuge Nombre y edad de los hijos

Padre, Nombre LARRAÑAGA, SATURNINO B. Nacionalidad

Madre, Nombre FOJO, MARIA DEL CARMEN Nacionalidad

Estudios

Otros datos Al 26.8.83 reside en Brasil. Eval.A-1. (MB)

N. de I. - 08-08 - 5.000 - 1/81
Central de Impresiones Ltda.

220028-5

19.3.84 [redacted] 29850-86

Foto de Frente	Foto de Perfil

LARRAÑAGA FOJO, MIGUEL ANGEL
Apellido Paterno Apellido Materno Nombre(s)

Documentos [redacted] REGISTRO NACIONAL [redacted] (BRASIL) 9144703-8

Domicilio BRASIL

Teléfono ..... Sección Policial .....

Lugar y Fecha de Nacimiento URUGUAY 21.10.55

Profesión ..... Ocupación .....

Otras actividades .....

Actuación .....

Ideología .....

Situación económica ..... Capital aprox. ..... Vehículo .....

Raza ..... Estatura ..... Peso ..... Color de cabello .....

Color de ojos ..... Complexión ..... Señas .....

Estado civil SOLTERO Nombre del cónyuge .....

Nacionalidad del cónyuge ..... Nombre y edad de los hijos .....

Padre, Nombre LARRAÑAGA, SATURNINO B. Nacionalidad .....

Madre, Nombre FOJO, MARIA DEL CARMEN Nacionalidad .....

Estudios .....

Otros datos Al 26.8.83 reside en Brasil. Eval.A-1. (MB)

.....

N. de I. - 08-08 - 5.000 - 1/81
Central de Impresiones Ltda.

220029-3 19.3.84 [redacted] 29750-52 F1

Foto de Frente	Foto de Perfil

LARRANDABURU PORTO, SANDRA ELENA
Apellido Paterno Apellido Materno Nombre(s)

Documentos [redacted] REGISTRO NACIONAL [redacted] (BRASIL) 9137758-7

Domicilio BRASIL

Teléfono ..... Sección Policial .....

Lugar y Fecha de Nacimiento URUGUAY 3.8.962

Profesión ..... Ocupación .....

Otras actividades .....

Actuación .....

Ideología .....

Situación económica ..... Capital aprox. ..... Vehículo .....

Raza ..... Estatura ..... Peso ..... Color de cabello .....

Color de ojos ..... Complexión ..... Señas .....

Estado civil CASADA ..... Nombre del cónyuge .....

Nacionalidad del cónyuge ..... Nombre y edad de los hijos .....

Padre, Nombre LARRANDABURU, JESUS ..... Nacionalidad .....

Madre, Nombre PORTO, AIDECIRA EDITH ..... Nacionalidad .....

Estudios .....

Otros datos Al 26.8.83 reside en Brasil. Eval.A-1. (MB)

.....

N. de I. - 08-08 - 5.000 - 1/81
Central de Impresiones Ltda.

220030-1

19.3.84

[redacted] 29750-155

Foto de Frente	Foto de Perfil

LAVALLEJA OLIVERA, GUMERCINDO
Apellido Paterno Apellido Materno Nombre(s)

Documentos [redacted] REGISTRO NACIONAL [redacted] (BRASIL) 9144604-0

Domicilio BRASIL

Teléfono ..... Sección Policial .....

Lugar y Fecha de Nacimiento URUGUAY 8.5.947

Profesión ..... Ocupación .....

Otras actividades .....

Actuación .....

Ideología .....

Situación económica ..... Capital aprox. ..... Vehículo .....

Raza ..... Estatura ..... Peso ..... Color de cabello .....

Color de ojos ..... Complexión ..... Señas .....

Estado civil SOLTERO ..... Nombre del cónyuge .....

Nacionalidad del cónyuge ..... Nombre y edad de los hijos .....

Padre, Nombre OLIVERA, NICANUR ..... Nacionalidad .....

Madre, Nombre C. de OLIVERA, ANALIA ..... Nacionalidad .....

Estudios .....

Otros datos Al 26.8.83 reside en Brasil. Eval.A-1. (MB)

N. de I. - 08-08 - 5.000 - 1/81
Central de Impresiones Ltda.

220031-9

17.3.84 [redacted] 29750-190

Foto de Frente	Foto de Perfil

LAGO TEJERA, MANUEL REINALDO
Apellido Paterno Apellido Materno Nombre(s)

Documentos [redacted] REGISTRO NACIONAL [redacted] (BRASIL) 9137949-0

Domicilio BRASIL

Teléfono ..... Sección Policial .....

Lugar y Fecha de Nacimiento URUGUAY 14.9.940

Profesión ..... Ocupación .....

Otras actividades .....

Actuación .....

Ideología .....

Situación económica ..... Capital aprox. ..... Vehículo .....

Raza ..... Estatura ..... Peso ..... Color de cabello .....

Color de ojos ..... Complexión ..... Señas .....

Estado civil CASADO ..... Nombre del cónyuge .....

Nacionalidad del cónyuge ..... Nombre y edad de los hijos .....

Padre, Nombre LAGO, MARTIN ..... Nacionalidad .....

Madre, Nombre TEJERA, RAMONA AMBROSIA ..... Nacionalidad .....

Estudios .....

Otros datos Al 26.8.83 reside en Brasil, Bval.A-1. (MB)

N. de I. - 08-08 - 5.000 - 1/81
Central de Impresiones Ltda.

220032-7

17.3.84 [redacted] 29750-188 FS.1

Foto de Frente	Foto de Perfil

LAGOMARSINO MACEIRA, JORGE ERNESTO
Apellido Paterno Apellido Materno Nombre(s)

Documentos [redacted] REGISTRO NACIONAL [redacted] (BRASIL) 9000293-8

Domicilio BRASIL

Teléfono ..... Sección Policial .....

Lugar y Fecha de Nacimiento URUGUAY 3.4.942

Profesión ..... Ocupación .....

Otras actividades .....

Actuación .....

Ideología .....

Situación económica ..... Capital aprox. ..... Vehículo .....

Raza ..... Estatura ..... Peso ..... Color de cabello .....

Color de ojos ..... Complexión ..... Señas .....

Estado civil CASADO Nombre del cónyuge .....

Nacionalidad del cónyuge ..... Nombre y edad de los hijos .....

Padre, Nombre LAGOMARSINO GONZALEZ, JUAN Nacionalidad .....

Madre, Nombre MACEIRA SELIO, YENNY J. Nacionalidad .....

Estudios .....

Otros datos Al 26.8.83 reside en Brasil. Eval.A-1. (MB)

.....

N. de I. - 08-08 - 5.000 - 1/81
Central de Impresiones Ltda.

220033-5 19.3.84 29750-114

Foto de Frente	Foto de Perfil

LARROSA AROSTEGUI, OLGA
Apellido Paterno Apellido Materno Nombre(s)

Documentos [redacted] REGISTRO NACIONAL [redacted] (BRASIL) 9137460-0

Domicilio BRASIL

Teléfono ..... Sección Policial .....

Lugar y Fecha de Nacimiento URUGUAY 31.3.946

Profesión ..... Ocupación .....

Otras actividades .....

Actuación .....

Ideología .....

Situación económica ..... Capital aprox. ..... Vehículo .....

Raza ..... Estatura ..... Peso ..... Color de cabello .....

Color de ojos ..... Complexión ..... Señas .....

Estado civil CASADA Nombre del cónyuge .....

Nacionalidad del cónyuge ..... Nombre y edad de los hijos .....

Padre, Nombre LARROSA, ABDON Nacionalidad .....

Madre, Nombre AROSTEGUI, ZULEMA Nacionalidad .....

Estudios .....

Otros datos Al 26.8.83 reside en Brasil. Eval.A-1, (MB)

.....

N. de I. - 08-08 - 5.000 - 1/81
Central de Impresiones Ltda.

220034-3 [illegible] E.1

19.3.84 [redacted] 29750-256

Foto de Frente	Foto de Perfil

LARROSA CARDOZO, EDELMIRA CECILIA
Apellido Paterno Apellido Materno Nombre(s)

Documentos [redacted] REGISTRO NACIONAL [redacted] (BRASIL) 9283128-1

Domicilio BRASIL

Teléfono ..... Sección Policial .....

Lugar y Fecha de Nacimiento URUGUAY 21.11.930

Profesión ..... Ocupación .....

Otras actividades .....

Actuación .....

Ideología .....

Situación económica ..... Capital aprox. ..... Vehículo .....

Raza ..... Estatura ..... Peso ..... Color de cabello .....

Color de ojos ..... Complexión ..... Señas .....

Estado civil CASADA Nombre del cónyuge .....

Nacionalidad del cónyuge ..... Nombre y edad de los hijos .....

Padre, Nombre LARROSA, SERVANDO Nacionalidad .....

Madre, Nombre CARDOZO, CARMEN Nacionalidad .....

Estudios .....

Otros datos Al 26.8.83 reside en Brasil. Eval. A-1. (MB)

.....

N. de I. - 08-08 - 5.000 - 1/81
Central de Impresiones Ltda.

220035-0 [illegible] [illegible] Rs 1

19.3.84 [redacted] 29750-176

Foto de Frente	Foto de Perfil

IARROSA MANDRACHO, ALBERTO RICARDO
Apellido Paterno Apellido Materno Nombre(s)

Documentos [redacted] REGISTRO NACIONAL [redacted] (BRASIL) 9071850-0

Domicilio BRASIL

Teléfono ..... Sección Policial .....

Lugar y Fecha de Nacimiento URUGUAY 18.8.944

Profesión ..... Ocupación .....

Otras actividades .....

Actuación .....

Ideología .....

Situación económica ..... Capital aprox. ..... Vehículo .....

Raza ..... Estatura ..... Peso ..... Color de cabello .....

Color de ojos ..... Complexión ..... Señas .....

Estado civil DIVORCIADO Nombre del cónyuge .....

Nacionalidad del cónyuge ..... Nombre y edad de los hijos .....

Padre, Nombre IARROSA, ALBERTO BOLIVAR Nacionalidad .....

Madre, Nombre MANDRACHO, MIRTHA Nacionalidad .....

Estudios .....

Otros datos Al 26.8.83 reside en Brasil. Eval.A-1. (MB)

N. de I. - 08-08 - 5.000 - 1/81
Central de Impresiones Ltda.

220036-8 19.3.84 29750-107 Rs.1

Foto de Frente	Foto de Perfil

LARROSA MORENO, [redacted] ENRIQUE
Apellido Paterno Apellido Materno Nombre(s)

Documentos [redacted] REGISTRO NACIONAL [redacted] (BRASIL) 928310[illegible]-4

Domicilio BRASIL

Teléfono Sección Policial

Lugar y Fecha de Nacimiento URUGUAY 4.5.955

Profesión Ocupación

Otras actividades

Actuación

Ideología

Situación económica Capital aprox. Vehículo

Raza Estatura Peso Color de cabello

Color de ojos Complexión Señas

Estado civil SOLTERO Nombre del cónyuge

Nacionalidad del cónyuge Nombre y edad de los hijos

Padre, Nombre LARROSA, ARZOBISPO Nacionalidad

Madre, Nombre MORENO, NIBIA MARIA Nacionalidad

Estudios

Otros datos Al 26.8.83 reside en Brasil. Eval.A-1. (MB)

N. de I. - 08-08 - 5.000 - 1/81
Central de Impresiones Ltda.

220037-6 19.3.84 [redacted] 29750-11 Fs. 1

Foto de Frente	Foto de Perfil

LARROSA RODRIGUEZ, JORGE AIMAR
Apellido Paterno Apellido Materno Nombre(s)

Documentos [redacted] REGISTRO NACIONAL [redacted] (BRASIL) 9015247-2

Domicilio BRASIL

Teléfono ..... Sección Policial .....

Lugar y Fecha de Nacimiento URUGUAY 2.9.955

Profesión ..... Ocupación .....

Otras actividades .....

Actuación .....

Ideología .....

Situación económica ..... Capital aprox. ..... Vehículo .....

Raza ..... Estatura ..... Peso ..... Color de cabello .....

Color de ojos ..... Complexión ..... Señas .....

Estado civil SOLTERO Nombre del cónyuge .....

Nacionalidad del cónyuge ..... Nombre y edad de los hijos .....

Padre, Nombre LARROSA PEREZ, GILBERTO Nacionalidad .....

Madre, Nombre RODRIGUEZ, NELLY ESTHER Nacionalidad .....

Estudios .....

Otros datos Al 26.8.83 reside en Brasil. Eval.A-1. (MB)

.....

N. de I. - 08-08 - 5.000 - 1/81
Central de Impresiones Ltda.

220038-4

19.3.84

29750-111 B.1

Foto de Frente	Foto de Perfil

LARROSA SANTANA de BARRERA, RAQUEL RUT

Apellido Paterno Apellido Materno Nombre(s)

Documentos [redacted] REGISTRO NACIONAL [redacted] (BRASIL) 9012105-8

Domicilio BRASIL

Teléfono ..... Sección Policial .....

Lugar y Fecha de Nacimiento URUGUAY 1.9.957

Profesión ..... Ocupación .....

Otras actividades .....

Actuación .....

Ideología .....

Situación económica ..... Capital aprox. ..... Vehículo .....

Raza ..... Estatura ..... Peso ..... Color de cabello .....

Color de ojos ..... Complexión ..... Señas .....

Estado civil CASADA Nombre del cónyuge .....

Nacionalidad del cónyuge ..... Nombre y edad de los hijos .....

Padre, Nombre LARROSA, WALTER CESAR Nacionalidad .....

Madre, Nombre SANTANA, RAMONA Nacionalidad .....

Estudios .....

Otros datos Al 26.8.83 reside en Brasil. Eval.A-1. (MB)

.....

N. de I. - 08-08 - 5.000 - 1/81
Central de Impresiones Ltda.

220039-2

19.3.84 [redacted] 29750-50

Foto de Frente	Foto de Perfil

LARROSA, VICENTE ADEMAR
Apellido Paterno — Apellido Materno — Nombre(s)

Documentos [redacted] REGISTRO NACIONAL [redacted] (BRASIL) 9137960-1

Domicilio BRASIL

Teléfono ____ Sección Policial ____

Lugar y Fecha de Nacimiento URUGUAY 11.1.953

Profesión ____ Ocupación ____

Otras actividades ____

Actuación ____

Ideología ____

Situación económica ____ Capital aprox. ____ Vehículo ____

Raza ____ Estatura ____ Peso ____ Color de cabello ____

Color de ojos ____ Complexión ____ Señas ____

Estado civil CASADO Nombre del cónyuge ____

Nacionalidad del cónyuge ____ Nombre y edad de los hijos ____

Padre, Nombre LARROSA, AMIR Nacionalidad ____

Madre, Nombre CIDADE, SUSANA Nacionalidad ____

Estudios ____

Otros datos Al 26.8.83 resideen Brasil. Eval.A-1. (MB)

N. de I. - 08-08 - 5.000 - 1/81
Central de Impresiones Ltda.

220040 (-0)

19.3.84

[redacted] 29750-70

Foto de Frente	Foto de Perfil

LARROSA, WALTER

Apellido Paterno Apellido Materno Nombre(s)

Documentos [redacted] REGISTRO NACIONAL [redacted] (BRASIL) 9143280-4

Domicilio BRASIL

Teléfono Sección Policial

Lugar y Fecha de Nacimiento URUGUAY 22.6.924

Profesión Ocupación

Otras actividades

Actuación

Ideología

Situación económica Capital aprox. Vehículo

Raza Estatura Peso Color de cabello

Color de ojos Complexión Señas

Estado civil SOLTERO Nombre del cónyuge

Nacionalidad del cónyuge Nombre y edad de los hijos

Padre, Nombre LARROSA, JOSE Nacionalidad

Madre, Nombre RODRIGUEZ, CATARINA Nacionalidad

Estudios

Otros datos Al 26.8.83 reside en Brasil. Eval.A-1. (MB)

N. de I. - 08-08 - 5.000 - 1/81
Central de Impresiones Ltda.

220041 19.3.84

[redacted] 29750-39 Rs.1

Foto de Frente	Foto de Perfil

LASSO CORREA, NELBA AIDA
Apellido Paterno Apellido Materno Nombre(s)

Documentos [redacted] REGISTRO NACIONAL [redacted] (BRASIL) 9135342-4

Domicilio BRASIL

Teléfono ..... Sección Policial .....

Lugar y Fecha de Nacimiento URUGUAY 14.8.942

Profesión ..... Ocupación .....

Otras actividades .....

Actuación .....

Ideología .....

Situación económica ..... Capital aprox. ..... Vehículo .....

Raza ..... Estatura ..... Peso ..... Color de cabello .....

Color de ojos ..... Complexión ..... Señas .....

Estado civil CASADA Nombre del cónyuge .....

Nacionalidad del cónyuge ..... Nombre y edad de los hijos .....

Padre, Nombre LASSO, COSME DAMIAN Nacionalidad .....

Madre, Nombre PEREIRA, LAURA JESUS Nacionalidad .....

Estudios .....

Otros datos Al 26.8.83 reside en Brasil, Eval.A-1. (MB)

.....

N. de I. - 08-08 - 5.000 - 1/81
Central de Impresiones Ltda.

220042 - 6
19.3.84

[redacted] 29750-169

Foto de Frente	Foto de Perfil

LAURINO BOIONINI, CARLOS FELIX
Apellido Paterno Apellido Materno Nombre(s)

Documentos [redacted] REGISTRO NACIONAL [redacted] (BRASIL) 9022194-0

Domicilio BRASIL

Teléfono ..... Sección Policial .....

Lugar y Fecha de Nacimiento URUGUAY 23.7.955

Profesión ..... Ocupación .....

Otras actividades .....

Actuación .....

Ideología .....

Situación económica ..... Capital aprox. ..... Vehículo .....

Raza ..... Estatura ..... Peso ..... Color de cabello .....

Color de ojos ..... Complexión ..... Señas .....

Estado civil soltero ..... Nombre del cónyuge .....

Nacionalidad del cónyuge ..... Nombre y edad de los hijos .....

Padre, Nombre LAURINO, JOSE IOTITO ..... Nacionalidad .....

Madre, Nombre DE BOIONINI, HILDA CARMEN ..... Nacionalidad .....

Estudios .....

Otros datos Al 26.8.83 reside en Brasil. Eval.A-1. (MB)

.....

N. de I. - 08-08 - 5.000 - 1/81
Central de Impresiones Ltda.

220043-4
19.3.84

[redacted] 29750-26 - E1

Foto de Frente	Foto de Perfil

LAUZ D'AMATO, YASNAIA LUJAN
Apellido Paterno Apellido Materno Nombre(s)

Documentos [redacted] REGISTRO NACIONAL [redacted] (BRASIL) 9023457-0

Domicilio BRASIL

Teléfono ..... Sección Policial .....

Lugar y Fecha de Nacimiento URUGUAY 2.7.964

Profesión ..... Ocupación .....

Otras actividades .....

Actuación .....

Ideología .....

Situación económica ..... Capital aprox. ..... Vehículo .....

Raza ..... Estatura ..... Peso ..... Color de cabello .....

Color de ojos ..... Complexión ..... Señas .....

Estado civil SOLTERA Nombre del cónyuge .....

Nacionalidad del cónyuge ..... Nombre y edad de los hijos .....

Padre, Nombre LAUZ, OSMAN ECLAIR Nacionalidad .....

Madre, Nombre D'AMATTO, NORMA GLADYS Nacionalidad .....

Estudios .....

Otros datos Al 26.8.83 reside en Brasil. Eval.A-1. (MB)

N. de I. - 08-08 - 5.000 - 1/81
Central de Impresiones Ltda.

JUNTA DE COMANDANTES EN JEFE 220044-2

S. I. D.

F51

Dep. I. Secc. I

Sub Secc. A/N

Ficha No. ..... Confec. .....

20-03-84

MARTINEZ CAMUSSO ..... Margarita Celia .....
Apellidos Nombres

DOCUMENTOS: C/C. ..... C/I. .....
Serie No. No. Dpto.

OTROS DOC. .....
Pasaporte Lib. Enrol. etc.

NACIMIENTO .....
Fecha Lugar

DOMICILIO: .....
Calle No. Teléf. Ciudad o Localidad

PROFESIÓN U OCUPACIÓN: Profesora dela ESSU .....

LUGAR: ..... CARGO: .....

IDEOLOGÍA POLÍTICA: ..... CLASIFICACIÓN: .....

DATOS COMPLEMENTARIOS .....
Est. Civil Cónyuge Hijos

.....
Otros familiares

FECHA	DOCUMENTOS	220044 ANTECEDENTES A REGISTRAR	FS2
	11941 / 82	-POSEE ANTECEDENTES EN EL CORREO-	
	PAG. 3/90	EVAL - A - 1. CCO) INDICA ( ) ( ) ( )	

Impreso en [redacted]

JUNTA DE COMANDANTES EN JEFE 220045-9 Dep. I FS1 Secc. I

S. I. D.

Sub Secc. A/N

Ficha No, ... Confec. 20-03-84

.... MARTINEZ ....Mario E. .....
Apellidos Nombres

DOCUMENTOS: C/C. ..... **C/I.** .....
Serie No. No. Dpto.

OTROS DOC. .....
Pasaporte Lib. Enrol. etc.

NACIMIENTO .....
Fecha Lugar

DOMICILIO: .....
Calle No. Teléf. Ciudad o Localidad

PROFESIÓN U OCUPACIÓN: Alumno del Liceo Nº33 en 1970 .....

LUGAR: ..... **CARGO:** .....

IDEOLOGÍA POLÍTICA: ..... **CLASIFICACIÓN:** .....

DATOS COMPLEMENTARIOS .....
Est. Civil Cónyuge Hijos

.....
Otros familiares

FECHA	DOCUMENTOS	220045 ANTECEDENTES A REGISTRAR	Fs2
	11961 / 82	- POSEE ANTECEDENTES EN EL CONALE -	
	PAG. 319	EVAL - A - 1.C(1) INDICA ( ) ( ) ( )	

Impreso en

Fs 1

JUNTA DE COMANDANTES EN JEFE
S. I. D.

220046-7

Dep. I Secc. I
Sub Secc. A/N
Ficha No. ..... Confec. .....
20-03-84

..... MARTINEZ ..... Mario C .....
Apellidos Nombres

DOCUMENTOS: C/C. ..... C/I. 1.148.091 .....
Serie No. No. Dpto.

OTROS DOC. .....
Pasaporte Lib. Enrol. etc.

NACIMIENTO .....
Fecha Lugar

DOMICILIO: .....
Calle No. Teléf. Ciudad o Localidad

PROFESIÓN U OCUPACIÓN: .....

LUGAR: ..... **CARGO:** .....

IDEOLOGÍA POLÍTICA: ..... **CLASIFICACIÓN:** .....

DATOS COMPLEMENTARIOS .....
Est. Civil Cónyuge Hijos

.....
Otros familiares

FECHA	DOCUMENTOS	220046 ANTECEDENTES A REGISTRAR FS8
	11941 / 82	- POSEE ANTECEDENTES EN EL CO.NA.E -
	PAG 3196	EVAL - A - 1. C(0) INDICA ( ) ( ) ( )

Impreso en

Fs 1

JUNTA DE COMANDANTES EN JEFE 220047-5

S. I. D.

Dep. I Secc. I

Sub Secc. A/N

Ficha No. ..... Confec. 20-03-84

..MARTINEZ BOUZAS..... ..Maria Teresa.....
Apellidos Nombres

DOCUMENTOS: C/C. ..... C/I. ..1.010.165.....
Serie No. No. Dpto.

OTROS DOC. .....
Pasaporte Lib. Enrol. etc.

NACIMIENTO 22 años en 1967.....
Fecha Lugar

DOMICILIO: ..Agraciada 2955 Ap.2.....
Calle No. Teléf. Ciudad o Localidad

PROFESIÓN U OCUPACIÓN: ..Profesora de Historia egresada del IPA.....

LUGAR: ..... **CARGO:** .....

IDEOLOGÍA POLÍTICA: ..... **CLASIFICACIÓN:** .....

DATOS COMPLEMENTARIOS .....
Est. Civil Cónyuge Hijos

.....
Otros familiares

FECHA	DOCUMENTOS	220047 ANTECEDENTES A REGISTRAR	Fs 2
	11941 / 82	-POSEE ANTECEDENTES EN EL C.R.A.E-	
	PAQ. 3195	EVAL - A - 1.C(D) INDICA ( ) ( ) ( )	

Impreso en

Fs 1

JUNTA DE COMANDANTES EN JEFE 220048-3 Dep. I Secc. I

S. I. D. Sub Secc. A/N

Ficha No. ..... Confec. 20-03-84

MARTINEZ BARRIOS ..... Maria Teresa .....
Apellidos Nombres

DOCUMENTOS: C/C. ..... **C/I.** .....
Serie No. No. Dpto.

OTROS DOC. .....
Pasaporte Lib. Enrol. etc.

NACIMIENTO ... 28 años en 1971 .....
Fecha Lugar

DOMICILIO: ..... Gil 937 Ap. 2 .....
Calle No. Teléf. Ciudad o Localidad

PROFESIÓN U OCUPACIÓN: .....

LUGAR: ..... **CARGO:** .....

IDEOLOGÍA POLÍTICA: ..... **CLASIFICACIÓN:** .....

DATOS COMPLEMENTARIOS .....
Est. Civil Cónyuge Hijos

.....
Otros familiares

FECHA	DOCUMENTOS	220048 ANTECEDENTES A REGISTRAR	Fs 2
11041 / 82		-POSEE ANTECEDENTES EN EL C.U.A.E-	
PAG. 3195		EVAL - A - 1.C(1) INDICA ( ) ( ) ( )	

Impreso en

JUNTA DE COMANDANTES EN JEFE

S. I. D.

220049-1

Dep. I

Fs 1

Secc. I

Sub Secc. A/N

Ficha No. ..... Confec. .....

20-03-84

MARTINEZ ..... María Teresa .....

Apellidos Nombres

DOCUMENTOS: C/C. ..... C/I. .....

Serie No. No. Dpto.

OTROS DOC. .....

Pasaporte Lib. Enrol. etc.

NACIMIENTO .....

Fecha Lugar

DOMICILIO: .....

Calle No. Teléf. Ciudad o Localidad

PROFESIÓN U OCUPACIÓN: .....

LUGAR: ..... CARGO: .....

IDEOLOGÍA POLÍTICA: ..... CLASIFICACIÓN: .....

DATOS COMPLEMENTARIOS .....

Est. Civil Cónyuge Hijos

.....

Otros familiares

FECHA	DOCUMENTOS	220049 ANTECEDENTES A REGISTRAR	FS2
	11041 / 82 PAG. 8195	-POSEE ANTECEDENTES EN EL CO.NA.E- EVAL - A - 1C(D) INDICA ( ) ( ) ( )	

Impreso en

220050-9

Fs1

JUNTA DE COMANDANTES EN JEFE

S. I. D.

Dep. i Secc. i

Sub Secc. A/N

Ficha No. ..... Confec. 20-03-84

MARTINEZ de SCHURT (Apellidos) María Dolores (Nombres)

DOCUMENTOS: C/C. ..... (Serie / No.) C/I. ..... (No. / Dpto.)

OTROS DOC. ..... (Pasaporte / Lib. Enrol. / etc.)

NACIMIENTO: 55 años en 1971 (Fecha / Lugar)

DOMICILIO: Venezuela 153 Shangrilá (Calle / No. / Teléf. / Ciudad o Localidad)

PROFESIÓN U OCUPACIÓN: .....

LUGAR: ..... **CARGO:** .....

IDEOLOGÍA POLÍTICA: ..... **CLASIFICACIÓN:** .....

DATOS COMPLEMENTARIOS ..... (Est. Civil / Cónyuge / Hijos)

..... (Otros familiares)

FECHA	DOCUMENTOS	220050 ANTECEDENTES A REGISTRAR	Fs 3
	11041 / 82	- POSEE ANTECEDENTES EN EL C.R.A.E -	
	PAG. 3193	EVAL - A - 1. C(D) INDICA ( ) ( ) ( )	

Impreso en

JUNTA DE COMANDANTES EN JEFE 220051-7 Dep. I Fs 1 Secc. I

S. I. D.

Sub Secc. A/N

Ficha No. ..... Confec. .....

20-03-84

MARTINEZ WATER ..... María del Verdún .....
Apellidos Nombres

DOCUMENTOS: C/C. BZA 17.007 ..... **C/I.** 747.727 .....
Serie No. No. Dpto.

OTROS DOC. .....
Pasaporte Lib. Enrol. etc.

NACIMIENTO: 21-09-943 .....
Fecha Lugar

DOMICILIO: Ariel 5599 .....
Calle No. Teléf. Ciudad o Localidad

PROFESIÓN U OCUPACIÓN: Maestra .....

LUGAR: ..... **CARGO:** .....

IDEOLOGÍA POLÍTICA: ..... **CLASIFICACIÓN:** .....

DATOS COMPLEMENTARIOS .....
Est. Civil Cónyuge Hijos

.....
Otros familiares

FECHA	DOCUMENTOS	220051 ANTECEDENTES A REGISTRAR FSa.
	11941 / 8[illegible] PAG. 3/93	-POSEE ANTE[illegible] EN EL CO.NAE- EVAL.-A-1.(CD) INDICA ( ) ( ) ( )

Impreso en [illegible]

220052-5

JUNTA DE COMANDANTES EN JEFE

S. I. D.

Dep. I — Secc. I — Sub Secc. A/N

Ficha No. ..... Confec. 20-03-81

MARTINEZ de ANZA ..... María Celia .....
Apellidos — Nombres

DOCUMENTOS: C/C. ..... **C/I.** .....
Serie — No. — No. — Dpto.

OTROS DOC. .....
Pasaporte — Lib. Enrol. — etc.

NACIMIENTO .....
Fecha — Lugar

DOMICILIO: .....
Calle — No. — Teléf. — Ciudad o Localidad

PROFESIÓN U OCUPACIÓN: .....

LUGAR: ..... **CARGO:** .....

IDEOLOGÍA POLÍTICA: ..... **CLASIFICACIÓN:** .....

DATOS COMPLEMENTARIOS .....
Est. Civil — Cónyuge — Hijos

.....
Otros familiares

FECHA	DOCUMENTOS 220052	ANTECEDENTES A REGISTRAR	FS2
	11041 / 82	- POSEE ANTECEDENTES EN EL CO.HA.E -	
	PAG. 3/9.1	EVAL - A - 1.C(1) INDICA ( ) ( ) ( )	

Impreso en

JUNTA DE COMANDANTES EN JEFE 220053-3 Dep. I Fs 1 Secc. I

S. I. D.

Sub.Secc. A/N

Ficha No. ..... Confec. 20-03-84

MARTINEZ (Apellidos) María (Nombres)

DOCUMENTOS: C/C. ..... (Serie / No.) C/I. ..... (No. / Dpto.)

OTROS DOC. ..... (Pasaporte / Lib. Enrol. / etc.)

NACIMIENTO: ..... (Fecha / Lugar)

DOMICILIO: ..... (Calle / No. / Teléf. / Ciudad o Localidad)

PROFESIÓN U OCUPACIÓN: Prof. de Física, Química y Ciencias Naturales del Liceo del Carmen (Durazno)

LUGAR: ..... CARGO: .....

IDEOLOGÍA POLÍTICA: ..... CLASIFICACIÓN: .....

DATOS COMPLEMENTARIOS ..... (Est. Civil / Cónyuge / Hijos)

..... (Otros familiares)

FECHA	DOCUMENTOS	220053 ANTECEDENTES A REGISTRAR	FS2.
	11041 / 82	- POSEE ANTECEDENTES EN EL C.O.R.A.E -	
	PAG. 319.0	EVAL - A - 1.C (0) INDICA ( ) ( ) ( )	

Impreso en

PSL

JUNTA DE COMANDANTES EN JEFE 220054-1 Dep. I Secc. I

S. I. D. Sub Secc. A/N

Ficha No. ..... Confec. .....

20-03-81 (CD)

..MARTINEZ..... .....María.....
Apellidos Nombres

DOCUMENTOS: C/C. ..... **C/I.** .....
Serie No. No. Dpto.

OTROS DOC. .....
Pasaporte Lib. Enrol. etc.

NACIMIENTO: .....
Fecha Lugar

DOMICILIO: .....
Calle No. Teléf. Ciudad o Localidad

PROFESIÓN U OCUPACIÓN: .....

LUGAR: ..... **CARGO:** .....

IDEOLOGÍA POLÍTICA: ..... **CLASIFICACIÓN:** .....

DATOS COMPLEMENTARIOS .....
Est. Civil Cónyuge Hijos

.....
Otros familiares

FECHA	DOCUMENTOS	220054 ANTECEDENTES A REGISTRAR	Fs 2
	11961 / 82	- POSEE ANTECEDENTES EN EL CO.BA.E -	
	PAG. 2/90	EVAL - A - 1.C(1) INDICA ( ) ( ) ( )	

Impreso en

JUNTA DE COMANDANTES EN JEFE 220055-8 Dep. I Fs Secc. I

S. I. D.

Sub Secc. A/N

Ficha No. ..... Confec. .....

20-02-84

MARTINEZ ..... Marcos .....
Apellidos Nombres

DOCUMENTOS: C/C. MNA 17.820 ..... C/I. .....
Serie No. No. Dpto.

OTROS DOC. .....
Pasaporte Lib. Enrol. etc.

NACIMIENTO: .....
Fecha Lugar

DOMICILIO: .....
Calle No. Teléf. Ciudad o Localidad

PROFESIÓN U OCUPACIÓN: .....

LUGAR: ..... CARGO: .....

IDEOLOGÍA POLÍTICA: ..... CLASIFICACIÓN: .....

DATOS COMPLEMENTARIOS .....
Est. Civil Cónyuge Hijos

Padre de Ramón Martinez .....
Otros familiares

FECHA	DOCUMENTOS	220055 ANTECEDENTES A REGISTRAR FS2
	11941 / 82 PAG 3/80	-POSEE ANTECEDENTES EN EL CO.NA.E- EVAL - A - 1 C (0) INDICA ( ) ( ) ( )

Impreso en

JUNTA DE COMANDANTES EN JEFE

S. I. D.

220056-6

Fs 1

Dep. I ..... Secc. I .....

Sub Secc. A/N .....

Ficha No. ..... Confec. 20-03-84

MARTINEZ ..... **Manilo** .....
Apellidos Nombres

DOCUMENTOS: C/C. .....
Serie No.

C/I. .....
No. Dpto.

OTROS DOC. .....
Pasaporte Lib. Enrol. etc.

NACIMIENTO: .....
Fecha Lugar

DOMICILIO: .....
Calle No. Teléf. Ciudad o Localidad

PROFESIÓN U OCUPACIÓN: .....

LUGAR: .....

CARGO: .....

IDEOLOGÍA POLÍTICA: .....

CLASIFICACIÓN: .....

DATOS COMPLEMENTARIOS .....
Est. Civil Cónyuge Hijos

.....
Otros familiares

FECHA	DOCUMENTOS	220056 ANTECEDENTES A REGISTRAR	Fs 2
	11941 / 82 PAG. 3/89	-POSEE ANTECEDENTES EN EL CG.NA.E- EVAL - A - 1. C(D) INDICA ( ) ( ) ( )	

Impreso en

JUNTA DE COMANDANTES EN JEFE 220057-4 Dep. I FS 1 Secc. I

S. I. D.

Sub Secc. A/N

Ficha No. ..... Confec. 20-03-84

MARTINEZ SOCA ..... Magali .....
Apellidos Nombres

DOCUMENTOS: C/C. ..... C/I. .....
Serie No. No. Dpto.

OTROS DOC. .....
Pasaporte Lib. Enrol. etc.

NACIMIENTO: .....
Fecha Lugar

DOMICILIO: .....
Calle No. Teléf. Ciudad o Localidad

PROFESIÓN U OCUPACIÓN: .....

LUGAR: ..... CARGO: .....

IDEOLOGÍA POLÍTICA: ..... CLASIFICACIÓN: .....

DATOS COMPLEMENTARIOS .....
Est. Civil Cónyuge Hijos

.....
Otros familiares

FECHA	DOCUMENTOS	220057 ANTECEDENTES A REGISTRAR	FB2
	11041 / 02 PAG. 3189	-POSEE ANTECEDENTES EN EL CORALE- EVAL - A - 1.C(1) INDICA ( ) ( ) ( )	

Impreso en

JUNTA DE COMANDANTES EN JEFE 220058-2 FSL

S. I. D.

Dep. I Secc. I

Sub Secc. A/N

Ficha No. ..... Confec. 20-03-84

MARTINEZ de PEREZ (Apellidos) M. (Nombres)

DOCUMENTOS: C/C. ..... (Serie, No.) C/I. ..... (No., Dpto.)

OTROS DOC. ..... (Pasaporte, Lib. Enrol., etc.)

NACIMIENTO: ..... (Fecha, Lugar)

DOMICILIO: ..... (Calle, No., Teléf., Ciudad o Localidad)

PROFESIÓN U OCUPACIÓN: .....

LUGAR: ..... CARGO: .....

IDEOLOGÍA POLÍTICA: ..... CLASIFICACIÓN: .....

DATOS COMPLEMENTARIOS ..... (Est. Civil, Cónyuge, Hijos)

..... (Otros familiares)

FECHA	DOCUMENTOS 220058	ANTECEDENTES A REGISTRAR	Fs2
	11041 / 88	-POSEE ANTECEDENTES EN EL C.H.A.E-	
	PAG. 3/88	EVAL - A - 1.(c0) INDICA ( ) ( ) ( )	

Impreso en

FSL

JUNTA DE COMANDANTES EN JEFE 220059-0 Dep. I Secc. I

S. I. D. Sub Secc. A/N

Ficha No. ..... Confec. 20-03-81

MARTINEZ de GARCIA ... M.
Apellidos Nombres

DOCUMENTOS: C/C. ..... **C/I.** .....
Serie No. No. Dpto.

OTROS DOC. .....
Pasaporte Lib. Enrol. etc.

NACIMIENTO .....
Fecha Lugar

DOMICILIO: .....
Calle No. Teléf. Ciudad o Localidad

PROFESIÓN U OCUPACIÓN: .....

LUGAR: ..... **CARGO:** .....

IDEOLOGÍA POLÍTICA: ..... **CLASIFICACIÓN:** .....

DATOS COMPLEMENTARIOS .....
Est. Civil Cónyuge Hijos

.....
Otros familiares

FECHA	DOCUMENTOS	220059 ANTECEDENTES A REGISTRAR	Fs 2
	11941 / 82	-POSEE ANTECEDENTES EN EL C.H.L.E-	
	PAG. 3/8	EVAL - A - 1.C(0) INDICA ( ) ( ) ( )	

Impreso en

JUNTA DE COMANDANTES EN JEFE 220060-8 Dep. I Fs1 Secc. I

S. I. D.

Sub Secc. A/N

Ficha No. ..... Confec. 20-03-84

.....MARTINEZ RIENDO..... ...Luis Alberto.....
Apellidos Nombres

DOCUMENTOS: C/C. ..... C/I. .....
Serie No. No. Dpto.

OTROS DOC. .....
Pasaporte Lib. Enrol. etc.

NACIMIENTO: .....
Fecha Lugar,

DOMICILIO: .....
Calle No. Teléf. Ciudad o Localidad

PROFESIÓN U OCUPACIÓN: .....

LUGAR: ..... CARGO: .....

IDEOLOGÍA POLÍTICA: ..... CLASIFICACIÓN: .....

DATOS COMPLEMENTARIOS .....
Est. Civil Cónyuge Hijos

.....
Otros familiares

FECHA	DOCUMENTOS	220060 ANTECEDENTES A REGISTRAR	FSE
	11041 / 82 PAG. 3/86	-POSEE ANTECEDENTES EN EL CO.NA.E- EVAL - A - 1C(1) INDICA ( ) ( ) ( )	

Impreso en

JUNTA DE COMANDANTES EN JEFE 220061-6 Fs 1

S. I. D.

Dep. I Secc. I

Sub Secc. A/N

Ficha No. ..... Confec. 20-03-84

MARTINEZ (Apellidos) Luis Alberto (Nombres)

DOCUMENTOS: C/C. ..... (Serie / No.) C/I. 1.640.574 (No. / Dpto.)

OTROS DOC. ..... (Pasaporte / Lib. Enrol. / etc.)

NACIMIENTO: 23 años en 1974 (Fecha / Lugar)

DOMICILIO: ..... (Calle / No. / Teléf. / Ciudad o Localidad)

PROFESIÓN U OCUPACIÓN: .....

LUGAR: ..... CARGO: .....

IDEOLOGÍA POLÍTICA: ..... CLASIFICACIÓN: .....

DATOS COMPLEMENTARIOS ... soltero ..... (Est. Civil / Cónyuge / Hijos)

..... (Otros familiares)

FECHA	DOCUMENTOS	220061 ANTECEDENTES A REGISTRAR	FS.2
	11041 / 82	-POSEE ANTECEDENTES EN EL CO.NA.E-	
	PAG. 3/18	EVAL - A - 1.C(1) INDICA ( ) ( ) ( )	

Impreso en

JUNTA DE COMANDANTES EN JEFE 220062-4 Fs 1

S. I. D.

Dep. I Secc. I

Sub Secc. A/N

Ficha No. ..... Confec. .....

20-03-84

MARTINEZ Luis Alberto

Apellidos Nombres

DOCUMENTOS: C/C. ..... C/I. .....

Serie No. No. Dpto.

OTROS DOC. .....

Pasaporte Lib. Enrol. etc.

NACIMIENTO: .....

Fecha Lugar

DOMICILIO: .....

Calle No. Teléf. Ciudad o Localidad

PROFESIÓN U OCUPACIÓN: .....

LUGAR: ..... CARGO: .....

IDEOLOGÍA POLÍTICA: ..... CLASIFICACIÓN: .....

DATOS COMPLEMENTARIOS .....

Est. Civil Cónyuge Hijos

.....

Otros familiares

FECHA	DOCUMENTOS	220062 ANTECEDENTES A REGISTRAR	F52
	11941 / 82	-POSEE ANTECEDENTES EN EL CORALE-	
	PAG. 318	EVAL - A - 1.CCO INDICA ( ) ( ) ( )	

Impreso en

JUNTA DE COMANDANTES EN JEFE

S. I. D.

220063-2

Dep. I

Sec. I

FSL

Sub Secc. A/N

Ficha No. ..... Confec. .....

20-03-84

MARTINEZ ..... Luis .....

Apellidos Nombres

DOCUMENTOS: C/C. ..... C/I. .....

Serie No. No. Dpto.

OTROS DOC. .....

Pasaporte Lib. Enrol. etc.

NACIMIENTO .....

Fecha Lugar

DOMICILIO: .....

Calle No. Teléf. Ciudad o Localidad

PROFESIÓN U OCUPACIÓN: .....

LUGAR: ..... CARGO: .....

IDEOLOGÍA POLÍTICA: ..... CLASIFICACIÓN: .....

DATOS COMPLEMENTARIOS .....

Est. Civil Cónyuge Hijos

.....

Otros familiares

FECHA	DOCUMENTOS	220063 ANTECEDENTES A REGISTRAR	Fs 2
	11941 / 82 PAG. 3/75	-POSEE ANTECEDENTES EN EL CO.NA.E- EVAL - A - 1. C (D) INDICA ( ) ( ) ( )	

Impreso en

JUNTA DE COMANDANTES EN JEFE 220064-0 Dep. I FS1 Secc. I

S. I. D. Sub Secc. A/N

Ficha No. ..... Confec. 20-03-84

MARTINEZ Justo

Apellidos Nombres

DOCUMENTOS: C/C. ..... C/I. .....

Serie No. No. Dpto.

OTROS DOC. .....

Pasaporte Lib. Enrol. etc.

NACIMIENTO: .....

Fecha Lugar

DOMICILIO: .....

Calle No. Teléf. Ciudad o Localidad

PROFESIÓN U OCUPACIÓN: Docente .....

LUGAR: ..... CARGO: .....

IDEOLOGÍA POLÍTICA: ..... CLASIFICACIÓN: .....

DATOS COMPLEMENTARIOS .....

Est. Civil Cónyuge Hijos

.....

Otros familiares

FECHA	DOCUMENTOS	220064 ANTECEDENTES A REGISTRAR FS3
	11041 / 82 PAG.3181	-POSEE ANTECEDENTES EN EL CO.NA.E- EVAL - A - 1.C(1) INDICA ( ) ( ) ( )

Impreso en

JUNTA DE COMANDANTES EN JEFE 220065-7

S. I. D.

Dep. I Sec. I

Sub Secc. A/N

Ficha No. ..... Confec. .....

RODRIGUEZ LUCAS, Boris E.

Apellidos Nombres

DOCUMENTOS: C/C. BUB 10105 C/I. .....

Serie No. No. Dpto.

OTROS DOC. .....

Pasaporte Lib. Enrol. etc.

NACIMIENTO: 37 años (1967)

Fecha Lugar

DOMICILIO: Martín Berindague 1119.

Calle No. Teléf. Ciudad o Localidad

PROFESIÓN U OCUPACIÓN: Mozo Coop. Bancaria.

LUGAR: ..... CARGO: .....

IDEOLOGÍA POLÍTICA: ..... CLASIFICACIÓN: .....

DATOS COMPLEMENTARIOS .....

Est. Civil Cónyuge Hijos

.....

Otros familiares

52

FECHA	DOCUMENTOS	220065 ANTECEDENTES A REGISTRAR
8.1.76.	0001	- Afiliado al Partido Comunista con el Nº 30258 , fecha de ingreso 1967 ... ofilm incautado a Rodney Arlemendi).- (EVALUACION: B-2). (AE)

Impreso en

JUNTA DE COMANDANTES EN JEFE 220066-5 Fs 1

S. I. D.

Dep. I Secc. I

Sub Secc. A/N

Ficha No. ..... Confec. 20-03-84

MARTINEZ LIMA ..... Julio .....
Apellidos Nombres

DOCUMENTOS: C/C. ..... C/I. .....
Serie No. No. Dpto.

OTROS DOC. .....
Pasaporte Lib. Enrol. etc.

NACIMIENTO: .....
Fecha Lugar

DOMICILIO: .....
Calle No. Teléf. Ciudad o Localidad

PROFESIÓN U OCUPACIÓN: .....

LUGAR: ..... CARGO: .....

IDEOLOGÍA POLÍTICA: ..... CLASIFICACIÓN: .....

DATOS COMPLEMENTARIOS .....
Est. Civil Cónyuge Hijos

.....
Otros familiares

FECHA	DOCUMENTOS	220066 ANTECEDENTES A REGISTRAR	Fs 2
	11941 / 82	-POSEE ANTECEDENTES EN EL CO,NA,E-	
	PAG. 3180	EVAL - A - 1, C (D) INDICA ( ) ( ) ( )	

Impreso en

JUNTA DE COMANDANTES EN JEFE 220067-3 Fs 1

S. I. D.

Dep. I Secc. I

Sub Secc. A/N

Ficha No: ..... Confec. 20-03-84

MARTINEZ ..... Julio .....
Apellidos Nombres

DOCUMENTOS: C/C. ..... C/I. .....
Serie No. No. Dpto.

OTROS DOC. .....
Pasaporte Lib. Enrol. etc.

NACIMIENTO: .....
Fecha Lugar

DOMICILIO: .....
Calle No. Teléf. Ciudad o Localidad

PROFESIÓN U OCUPACIÓN: .....

LUGAR: ..... CARGO: .....

IDEOLOGÍA POLÍTICA: ..... CLASIFICACIÓN: .....

DATOS COMPLEMENTARIOS .....
Est. Civil Cónyuge Hijos

.....
Otros familiares

FECHA	DOCUMENTOS	220067 ANTECEDENTES A REGISTRAR FS2
	11941 / 82 PAG. 3/80	-POSEE ANTECEDENTES EN EL CO.NA.E- EVAL - A - 1.C(1) INDICA ( ) ( ) ( )

Impreso en

FS1

JUNTA DE COMANDANTES EN JEFE 220068-1 Dep. I Secc. I

S. I. D. Sub Secc. A/N

Ficha No. ..... Confec. 20-03-81

MARTINEZ ..... Julio .....
Apellidos Nombres

DOCUMENTOS: C/C. ..... **C/I.** .....
Serie No. No. Dpto.

OTROS DOC. .....
Pasaporte Lib. Enrol. etc.

NACIMIENTO: .....
Fecha Lugar

DOMICILIO: .....
Calle No. Teléf. Ciudad o Localidad

PROFESIÓN U OCUPACIÓN: .....

LUGAR: ..... **CARGO:** .....

IDEOLOGÍA POLÍTICA: ..... **CLASIFICACIÓN:** .....

DATOS COMPLEMENTARIOS .....
Est. Civil Cónyuge Hijos

.....
Otros familiares

FECHA	DOCUMENTOS	220068 ANTECEDENTES A REGISTRAR	F52
	11941 / 82	- POSEE ANTECEDENTES EN EL CO.HA.E -	
	PAG. 2/79	EVAL - A - 1.C(1) INDICA ( ) ( ) ( )	

Impreso en

JUNTA DE COMANDANTES EN JEFE

S. I. D.

220069-9

Dep. I

Fs 1
Secc. I

Sub Secc. A/N

Ficha No. ..... Confec. 20-03-81

.....MARTINEZ..... ..Julián .....
Apellidos Nombres

DOCUMENTOS: C/C. ..... C/I. .....
Serie No. No. Dpto.

OTROS DOC. .....
Pasaporte Lib. Enrol. etc.

NACIMIENTO: .....
Fecha Lugar

DOMICILIO: .....
Calle No. Teléf. Ciudad o Localidad

PROFESIÓN U OCUPACIÓN: .....

LUGAR: ..... CARGO: .....

IDEOLOGÍA POLÍTICA: ..... CLASIFICACIÓN: .....

DATOS COMPLEMENTARIOS .....
Est. Civil Cónyuge Hijos

.....
Otros familiares

FECHA	DOCUMENTOS	220069 ANTECEDENTES A REGISTRAR
	11041 / 82	- POSEE ANTECEDENTES EN EL CO.RA.E -
	PAG. 3/74	EVAL - A - 1C(0) INDICA ( ) ( ) ( )

Impreso en

JUNTA DE COMANDANTES EN JEFE 220070-7 Dep. I FS 1 Secc. I

S. I. D.

Sub Secc. A/N

Ficha No. ..... Confec. .....

20-03-84

...MARTINEZ REYNA de MEDINA.....Juana Esther.....
Apellidos Nombres

DOCUMENTOS: C/C. ..... C/I. ..41.814 Soriano..
Serie No. No. Dpto.

OTROS DOC. .....
Pasaporte Lib. Enrol. etc.

NACIMIENTO: .....
Fecha Lugar

DOMICILIO: .....
Calle No. Teléf. Ciudad o Localidad

PROFESIÓN U OCUPACIÓN: Profesora de Historia del Ins. R. Tarucelli (Dolores)

LUGAR: ..... CARGO: .....

IDEOLOGÍA POLÍTICA: ..... CLASIFICACIÓN: .....

DATOS COMPLEMENTARIOS .....
Est. Civil Cónyuge Hijos

.....
Otros familiares

FECHA	DOCUMENTOS	220070 ANTECEDENTES A REGISTRAR	Fs2
	11041 / 82	- POSEE ANTECEDENTES EN EL CORALE -	
	PAG. 3/49	EVAL - A - 1.C(0) INDICA ( ) ( ) ( )	

Impreso en

JUNTA DE COMANDANTES EN JEFE 220071-5 Dep. I Fs 1 Secc. I

S. I. D.

Sub Secc. A/N

Ficha No. ..... Confec. 20-03-84

MARTINEZ LARRAÑAGA (Apellidos) Juan Pedro (Nombres)

DOCUMENTOS: C/C. ..... (Serie / No.) C/I. ..... (No. / Dpto.)

OTROS DOC. ..... (Pasaporte / Lib. Enrol. / etc.)

NACIMIENTO: ..... (Fecha / Lugar)

DOMICILIO: ..... (Calle / No. / Teléf. / Ciudad o Localidad)

PROFESIÓN U OCUPACIÓN: Maestro (no ejerce)

LUGAR: ..... CARGO: .....

IDEOLOGÍA POLÍTICA: ..... CLASIFICACIÓN: .....

DATOS COMPLEMENTARIOS ..... (Est. Civil / Cónyuge / Hijos)

..... (Otros familiares)

FECHA	DOCUMENTOS	220071 ANTECEDENTES A REGISTRAR	FS2
	11041 / 88	-POSEE ANTECEDENTES EN EL CO.NA.E-	
	PAG. 3179	EVAL - A - 1,C (0) INDICA ( ) ( ) ( )	

Impreso en

JUNTA DE COMANDANTES EN JEFE 220072-3 Fs1

S. I. D.

Dep. I • Secc. I

Sub Secc. A/N

Ficha No. ..... Confec. .....

20-03-84

.....MARTINEZ..... .....Juan.....

Apellidos Nombres

DOCUMENTOS: C/C. ..... C/I. .....

Serie No. No. Dpto.

OTROS DOC. .....

Pasaporte Lib. Enrol. etc.

NACIMIENTO .....

Fecha Lugar

DOMICILIO: .....

Calle No. Teléf. Ciudad o Localidad

PROFESIÓN U OCUPACIÓN: Trabajador de la caña de azúcar

LUGAR: ..... CARGO: .....

IDEOLOGÍA POLÍTICA: ..... CLASIFICACIÓN: .....

DATOS COMPLEMENTARIOS .....

Est. Civil Cónyuge Hijos

.....

Otros familiares

FECHA	DOCUMENTOS	220072 ANTECEDENTES A REGISTRAR	FS.2
	11941 / 82	- POSEE ANTECEDENTES EN EL CO.NA.E -	
	PAG. 3177	EVAL - A - 1.C(0) INDICA ( ) ( ) ( )	

Impreso en

JUNTA DE COMANDANTES EN JEFE 220073-1 FS1

S. I. D.

Dep. 1 Secc. 1

Sub Secc. A/N

Ficha No. ..... Confec. 20-03-84

MARTINEZ ..... José Pedro .....
Apellidos Nombres

DOCUMENTOS: C/C. ..... C/I. .....
Serie No. No. Dpto.

OTROS DOC. .....
Pasaporte Lib. Enrol. etc.

NACIMIENTO: .....
Fecha Lugar

DOMICILIO: .....
Calle No. Teléf. Ciudad o Localidad

PROFESIÓN U OCUPACIÓN: .....

LUGAR: ..... CARGO: .....

IDEOLOGÍA POLÍTICA: ..... CLASIFICACIÓN: .....

DATOS COMPLEMENTARIOS .....
Est. Civil Cónyuge Hijos

.....
Otros familiares

FECHA	DOCUMENTOS	220073 ANTECEDENTES A REGISTRAR	Fs 2.
	11941 / 82	- POSEE ANTECEDENTES EN EL CO.RA.E -	
	PAG. 3 175	EVAL - A - 1C (0) INDICA ( ) ( ) ( )	

Impreso en

JUNTA DE COMANDANTES EN JEFE 220074-9 Fs 1

S. I. D.

Dep. I Secc. I

Sub Secc. A/N

Ficha No. ..... Confec. .....

20-03-84

MARTINEZ ..... José Luis .....
Apellidos Nombres

DOCUMENTOS: C/C. ..... C/I. .....
Serie No. No. Dpto.

OTROS DOC. .....
Pasaporte Lib. Enrol. etc.

NACIMIENTO .....
Fecha Lugar

DOMICILIO: .....
Calle No. Teléf. Ciudad o Localidad

PROFESIÓN U OCUPACIÓN: .....

LUGAR: ..... CARGO: .....

IDEOLOGÍA POLÍTICA: ..... CLASIFICACIÓN: .....

DATOS COMPLEMENTARIOS .....
Est. Civil Cónyuge Hijos

.....
Otros familiares

FECHA	DOCUMENTOS 220074	ANTECEDENTES A REGISTRAR	Fs 2
	11041 / 88	- POSEE ANTECEDENTES EN EL C.N.A.E -	
	PAG. 3175	EVAL - A - 1.C(0) INDICA ( ) ( ) ( )	

Impreso en [illegible]

JUNTA DE COMANDANTES EN JEFE 220075-6 Dep. I F1 Secc. I

S. I. D. Sub Secc. A/N

Fiche No. ..... Confec. 21.3.8

[illegible] RUIZ ..... Domingo Silvia .....
Apellidos Nombres

DOCUMENTOS: C/C. ..... C/I. .....
Serie No. No. Dpto.

OTROS DOC. .....
Pasaporte Lib. Enrol. etc.

NACIMIENTO .....
Fecha Lugar

DOMICILIO: .....
Calle No. Teléf. Ciudad o Localidad

PROFESIÓN U OCUPACIÓN: .....

LUGAR: ..... CARGO: .....

IDEOLOGÍA POLÍTICA: ..... CLASIFICACIÓN: .....

DATOS COMPLEMENTARIOS .....
Est. Civil Cónyuge Hijos

.....
Otros familiares

F2

FECHA	DOCUMENTOS	220075 ANTECEDENTES A REGISTRAR
21.3.84	31852/83 Pág.2143-44.	-2.11.76:Cuidadano Uruguayo que salió de la Argentina rumbo a la Habana en la Cía A.A. bajo la protección de las Naciones Unidas.Eval:A-1.(KE)

Impreso en

JUNTA DE COMANDANTES EN JEFE 220076-4 Dep. I Secc. I

S. I. D. Sub Secc. A/N

Ficha No. ..... Confec. 21.3.84

BARBE BIRABEN ..... Elsa Beatriz .....
Apellidos Nombres

DOCUMENTOS: C/C. AOA 5643 **C/I.** 1.352.890
Serie No. No. Dpto.

OTROS DOC. .....
Pasaporte Lib. Enrol. etc.

NACIMIENTO 5.10.47 Montevideo
Fecha Lugar

DOMICILIO: Itú 1445 esq. Aconcagua .....
Calle No. Teléf. Ciudad o Localidad

PROFESIÓN U OCUPACIÓN: Funcionaria .....

LUGAR: Casa de Gobierno **CARGO:** .....

IDEOLOGÍA POLÍTICA: ..... **CLASIFICACIÓN:** .....

DATOS COMPLEMENTARIOS Casada ..... Carlos Federico ..... Federico Guillermo, Magdalena Hijos Gabriel
Est. Civil Cónyuge TOPOLANSKI

Hija de: Chel (R) Mario Sadi BARBE SARAVIA y Elsa Hebe BIRABEN

.....
Otros familiares

FECHA	DOCUMENTOS	220076 ANTECEDENTES A REGISTRAR
21.3.84	31852/83 Pág.2636- 37	-Cuñada de Lucia TOPOLANSKY. -8.8.80:Tomó cargo en la Contaduría Central de la Presidencia de la República. -11.6.80Solicitó **Habilitación** para Cargos Público. Eval:A-1.(KE)

Impreso en

JUNTA DE COMANDANTES EN JEFE 220077-2 F1

S. I. D.

Dep. I Secc. I

Sub Secc. A/N

Ficha No. ..... Confec. 21-3-84

BARRETO PIRIZ — Apellidos

Alejandra Isabel — Nombres

DOCUMENTOS: C/C. ..... Serie ..... No. **C/I.** ..... No. ..... Dpto.

OTROS DOC. ..... Pasaporte ..... Lib. Enrol. ..... etc.

NACIMIENTO: ..... Fecha ..... Lugar

DOMICILIO: ..... Calle ..... No. ..... Teléf. ..... Ciudad o Localidad

PROFESIÓN U OCUPACIÓN: .....

LUGAR: ..... **CARGO:** .....

IDEOLOGÍA POLÍTICA: ..... **CLASIFICACIÓN:** .....

DATOS COMPLEMENTARIOS ..... Est. Civil ..... Cónyuge ..... Hijos

..... Otros familiares

E2

FECHA	DOCUMENTOS	220077 ANTECEDENTES A REGISTRAR
21.3.84	31852/83 Pág.2467-68	-14.1.77:Asilado en la Embajada de México en Uruguay. -12.3.77:Hizo abandono del País.Eval:a-1.(KE)

Impreso en

JUNTA DE COMANDANTES EN JEFE 220078 - 0 FSL

S. I. D.

Dep. I Secc. I

Sub Secc. A/N

Ficha No. ..... Confec. 21-03-84

MARTINICORENA. EGOZQUE. de URTET ... María. Elena .....
Apellidos Nombres

DOCUMENTOS: C/C. ..... C/I. .....
Serie No. No. Dpto.

OTROS DOC. .....
Pasaporte Lib. Enrol. etc.

NACIMIENTO: .....
Fecha Lugar

DOMICILIO: .....
Calle No. Teléf. Ciudad o Localidad

PROFESIÓN U OCUPACIÓN: . Profesora. del. Liceo. M.. C.. Rubino. de. Durazno. (Francés)

LUGAR: ..... CARGO: .....

IDEOLOGÍA POLÍTICA: ..... CLASIFICACIÓN: .....

DATOS COMPLEMENTARIOS .....
Est. Civil Cónyuge Hijos

.....
Otros familiares

FECHA	DOCUMENTOS	220078 ANTECEDENTES A REGISTRAR	Fs 2
	11041 / 82 PAG. 3217	- POSEE ANTECEDENTES EN EL CO.NA.E - EVAL - A - 1.C(D) INDICA ( ) ( ) ( )	

Impreso en

JUNTA DE COMANDANTES EN JEFE
S. I. D.

220079-8

Fs 1

Dep. I Secc. I
Sub Secc. A/N
Ficha No. ..... Confec. 21-03-84

MARTINEZ MANERO (Apellidos) William Domingo (Nombres)

DOCUMENTOS: C/C. ..... (Serie / No.) C/I. ..... (No. / Dpto.)

OTROS DOC. ..... (Pasaporte / Lib. Enrol. / etc.)

NACIMIENTO ..... (Fecha / Lugar)

DOMICILIO: ..... (Calle / No. / Teléf. / Ciudad o Localidad)

PROFESIÓN U OCUPACIÓN: .....

LUGAR: ..... CARGO: .....

IDEOLOGÍA POLÍTICA: ..... CLASIFICACIÓN: .....

DATOS COMPLEMENTARIOS ..... (Est. Civil / Cónyuge / Hijos)

..... (Otros familiares)

FECHA	DOCUMENTOS	220079 ANTECEDENTES A REGISTRAR	Fs 2
	11041 / 82	- POSEE ANTECEDENTES EN EL CO.HA.E -	
	PAG. 3915	EVAL - A - 1.C(0) INDICA ( ) ( ) ( )	

Impreso en

JUNTA DE COMANDANTES EN JEFE 220080-6 Dep. I FJ 1 Secc. I

S. I. D.

Sub.Secc. A/N

Ficha No. ..... Confec. .....

21-03-84

MARTINEZ MARTINEZ ..... Wálter .....
Apellidos Nombres

DOCUMENTOS: C/C. ..... C/I. .....
Serie No. No. Dpto.

OTROS DOC. .....
Pasaporte Lib. Enrol. etc.

NACIMIENTO .....
Fecha Lugar

DOMICILIO: .....
Calle No. Teléf. Ciudad o Localidad

PROFESIÓN U OCUPACIÓN: .....

LUGAR: ..... CARGO: .....

IDEOLOGÍA POLÍTICA: ..... CLASIFICACIÓN: .....

DATOS COMPLEMENTARIOS .....
Est. Civil Cónyuge Hijos

.....
Otros familiares

FECHA	DOCUMENTOS	220080 ANTECEDENTES A REGISTRAR FS 2
	11041 / 82 PAG. 32/2	- POSEE ANTECEDENTES EN EL CO.NA.E - EVAL - A - 1 C(D) INDICA ( ) ( ) ( )

Impreso en

JUNTA DE COMANDANTES EN JEFE
S. I. D.

220081-4

Dep. I Secc. I
Sub Secc. A/N
Ficha No. ..... Confec. .....

RODRIGUEZ, ... Brígido. .....
Apellidos Nombres

DOCUMENTOS: C/C. ..... **C/I.** .....
Serie No. No. Dpto.

OTROS DOC. .....
Pasaporte Lib. Enrol. etc.

NACIMIENTO .....
Fecha Lugar

DOMICILIO: Dpto. Canelones .....
Calle No. Teléf. Ciudad o Localidad

PROFESIÓN U OCUPACIÓN: .....

LUGAR: ..... **CARGO:** .....

IDEOLOGÍA POLÍTICA: ..... **CLASIFICACIÓN:** .....

DATOS COMPLEMENTARIOS .....
Est. Civil Cónyuge Hijos

.....
Otros familiares

FECHA	DOCUMENTOS	220081 ANTECEDENTES A REGISTRAR
8.1.76.	0001	- Afiliado al Partido Comunista con el Nº 571 de ingreso 9.1.43. ... ofilm ingautado a Rodney Ariemendi).- (EVALUACION: B-2). (AE) , fecha

Impreso en

JUNTA DE COMANDANTES EN JEFE

S. I. D.

220082-2

Fs 1

Dep. I Secc. I

Sub Secc. A/N

Ficha No. ..... Confec. .....

21-03-84

MARTINEZ LAMEGO ..... Teresa Daluz .....
Apellidos Nombres

DOCUMENTOS: c/c. G.A.D. 3470 ..... c/I. 17.502 .....
Serie No. No. Dpto.

OTROS DOC. .....
Pasaporte Lib. Enrol. etc.

NACIMIENTO: ...15-02-35 .....
Fecha Lugar

DOMICILIO: ...J.Muniz ..... Melo .....
Calle No. Teléf. Ciudad o Localidad

PROFESIÓN U OCUPACIÓN: ...Maestra de Esc. Nº. 119. Directora .....

LUGAR: ..... CARGO: .....

IDEOLOGÍA POLÍTICA: ..... CLASIFICACIÓN: .....

DATOS COMPLEMENTARIOS .....
Est. Civil Cónyuge Hijos

.....
Otros familiares

FECHA	DOCUMENTOS	220082 ANTECEDENTES A REGISTRAR	Fs 2
	11041 / 82 PAG. 3211	- POSEE ANTECEDENTES EN EL CO.HA.E - EVAL - A - 1. C (1) INDICA ( ) ( ) ( )	

Impreso en

JUNTA DE COMANDANTES EN JEFE 220083-0 Dep. I Fs 1 Secc. I

S. I. D.

Sub Secc. A/N

Ficha No. ..... Confec. .....

21-03-84

MARTINEZ ..... Walter .....
Apellidos Nombres

DOCUMENTOS: C/C. ..... C/I. .....
Serie No. No. Dpto.

OTROS DOC. .....
Pasaporte Lib. Enrol. etc.

NACIMIENTO .....
Fecha Lugar

DOMICILIO: .....
Calle No. Teléf. Ciudad o Localidad

PROFESIÓN U OCUPACIÓN: .....

LUGAR: ..... CARGO: .....

IDEOLOGÍA POLÍTICA: ..... CLASIFICACIÓN: .....

DATOS COMPLEMENTARIOS .....
Est. Civil Cónyuge Hijos

.....
Otros familiares

FECHA	DOCUMENTOS	220083 ANTECEDENTES A REGISTRAR	Fs 2
	11041 / 02	- POSEE ANTECEDENTES EN EL C.N.A.E -	
	PAQ. 3911	EVAL - A - 1.C(1) INDICA ( ) ( ) ( )	

Impreso en

JUNTA DE COMANDANTES EN JEFE 220084-8 FSL

S. I. D.

Dep. I Secc. I

Sub Secc. A/N

Ficha No. ..... Confec. 21-03-84

MARTINEZ Teresita

Apellidos Nombres

DOCUMENTOS: C/C. ..... **C/I.** .....

Serie No. No. Dpto.

OTROS DOC. .....

Pasaporte Lib. Enrol. etc.

NACIMIENTO .....

Fecha Lugar

DOMICILIO: .....

Calle No. Teléf. Ciudad o Localidad

PROFESIÓN U OCUPACIÓN: .....

LUGAR: ..... **CARGO:** .....

IDEÓLOGÍA POLÍTICA: ..... **CLASIFICACIÓN:** .....

DATOS COMPLEMENTARIOS .....

Est. Civil Cónyuge Hijos

.....

Otros familiares

FECHA	DOCUMENTOS	220084 ANTECEDENTES A REGISTRAR FS2
	11841 / 82 PAG.2241	-POSEE ANTECEDENTES EN EL CO.NA.E- EVAL - A - 1.C (1) INDICA ( ) ( ) ( )

Impreso en

JUNTA DE COMANDANTES EN JEFE

S. I. D.

220085-5

FSL

Dep. I Secc. I

Sub Secc. A/N

Ficha No. ..... Confec. .....

21-03-84

MARTINEZ ..... Teresa .....

Apellidos Nombres

DOCUMENTOS: C/C. ..... C/I. .....

Serie No. No. Dpto.

OTROS DOC. .....

Pasaporte Lib. Enrol. etc.

NACIMIENTO: .....

Fecha Lugar

DOMICILIO: .....

Calle No. Teléf. Ciudad o Localidad

PROFESIÓN U OCUPACIÓN: Estudianta de Medicina .....

LUGAR: ..... CARGO: .....

IDEOLOGÍA POLÍTICA: ..... CLASIFICACIÓN: .....

DATOS COMPLEMENTARIOS .....

Est. Civil Cónyuge Hijos

.....

Otros familiares

FECHA	DOCUMENTOS	220085 ANTECEDENTES A REGISTRAR	Fs2
	11041 / 82	-POSEE ANTECEDENTES EN EL CO.NA.E-	
	PAG.3210	EVAL - A - 1.C(D) INDICA ( ) ( ) ( )	

Impreso en

JUNTA DE COMANDANTES EN JEFE 220086-3 Fs1

S. I. D.

Dep. I Secc. I

Sub Secc. A/N

Ficha No: ..... Confec. 21-03-84

MARTINEZ ..... Sócrates .....
Apellidos Nombres

DOCUMENTOS: C/C. ..... C/I. .....
Serie No. No. Dpto.

OTROS DOC. .....
Pasaporte Lib. Enrol. etc.

NACIMIENTO: .....
Fecha Luger

DOMICILIO: .....
Calle No. Teléf. Ciudad o Localidad

PROFESIÓN U OCUPACIÓN: .....

LUGAR: ..... CARGO: .....

IDEOLOGÍA POLÍTICA: ..... CLASIFICACIÓN: .....

DATOS COMPLEMENTARIOS .....
Est. Civil Cónyuge Hijos

.....
Otros familiares

FECHA	DOCUMENTOS	220086 ANTECEDENTES A REGISTRAR	FS2
	11941 / 82	- POSEE ANTE[illegible] EN EL CONALE -	
	PAG.3210	EVAL - A - 1.C(0) INDICA ( ) ( ) ( )	

Impreso en [illegible]

JUNTA DE COMANDANTES EN JEFE

S. I. D.

220087-1

Dep. I

F51

Secc. I

Sub Secc. A/N

Ficha No. ..... Confec. .....

21-03-84

MARTINEZ ..... Sergio .....
Apellidos Nombres

DOCUMENTOS: C/C. ..... C/I. .....
Serie No. No. Dpto.

OTROS DOC. .....
Pasaporte Lib. Enrol. etc.

NACIMIENTO: .....
Fecha Lugar

DOMICILIO: .....
Calle No. Teléf. Ciudad o Localidad

PROFESIÓN U OCUPACIÓN: .....

LUGAR: ..... CARGO: .....

IDEOLOGÍA POLÍTICA: ..... CLASIFICACIÓN .....

DATOS COMPLEMENTARIOS .....
Est. Civil Cónyuge Hijos

.....
Otros familiares

FECHA	DOCUMENTOS	220087 ANTECEDENTES A REGISTRAR FS 2
	11941 / 82 PAG. 3209	- POSEE ANTECEDENTES EN EL CO.NA.E - EVAL - A - 1.C(D) INDICA ( ) ( ) ( )

Impreso en

FECHA	DOCUMENTOS	220087 ANTECEDENTES A REGISTRAR	Fs 2
	11041 / 82	- POSEE ANTECEDENTES EN EL C.R.A.I. -	
	PAG. 3209	EVAL - A - 1.C(1) INDICA ( ) ( ) ( )	

Impreso en

JUNTA DE COMANDANTES EN JEFE 220088-9 Dep. I Fs1 Secc. I

S. I. D.

Sub Secc. A/N

Ficha No. ..... Confec. 21-03-84

MARTINEZ ..... Sergio .....
Apellidos Nombres

DOCUMENTOS: C/C. ..... **C/I.** .....
Serie No. No. Dpto.

OTROS DOC. .....
Pasaporte Lib. Enrol. etc.

NACIMIENTO .....
Fecha Lugar

DOMICILIO: .....
Calle No. Teléf. Ciudad o Localidad

PROFESIÓN U OCUPACIÓN: .....

LUGAR: ..... **CARGO:** .....

IDEOLOGÍA POLÍTICA: ..... **CLASIFICACIÓN:** .....

DATOS COMPLEMENTARIOS .....
Est. Civil Cónyuge Hijos

.....
Otros familiares

FECHA	DOCUMENTOS	220088 ANTECEDENTES A REGISTRAR	Fs 2.
	11961 / 82	- POSEE ANTECEDENTES EN EL CO.RA.E -	
	PAG. 3	EVAL - A - 1. C (D) INDICA ( ) ( ) ( )	

Impreso en

220089-7

FS 1

JUNTA DE COMANDANTES EN JEFE

S. I. D.

Dep. I Secc. I

Sub Secc. A/N

Ficha No. ..... Confec. 21-03-84

MARTINEZ ..... Ruben .....
Apellidos Nombres

DOCUMENTOS: C/C. ..... **C/I.** 1.132.219 .....
Serie No. No. Dpto.

OTROS DOC. .....
Pasaporte Lib. Enrol. etc.

NACIMIENTO: .....
Fecha Lugar

DOMICILIO: .....
Calle No. Teléf. Ciudad o Localidad

PROFESIÓN U OCUPACIÓN: .....

LUGAR: ..... **CARGO:** .....

IDEOLOGÍA POLÍTICA: ..... **CLASIFICACIÓN:** .....

DATOS COMPLEMENTARIOS .....
Est. Civil Cónyuge Hijos

.....
Otros familiares

FECHA	DOCUMENTOS	220089 ANTECEDENTES A REGISTRAR	F 52
	11041 / 82	- POSEE ANTECED[illegible] EN EL CO.RA.E -	
	PAG. 3208	EVAL - A - 1.C(D) INDICA ( ) ( ) ( )	

Impreso en

FSL

JUNTA DE COMANDANTES EN JEFE **220090-5** Dep. I Secc. I

S. I. D.

Sub Secc. A/N

Ficha No. ..... Confec. .....

21603-84

...MARTINEZ..... ...Roberto.....
Apellidos Nombres

DOCUMENTOS: C/C. ..... **C/I.** .....
Serie No. No. Dpto.

OTROS DOC. .....
Pasaporte Lib. Enrol. etc.

NACIMIENTO .....
Fecha Lugar

DOMICILIO: .....
Calle No. Teléf. Ciudad o Localidad

PROFESIÓN U OCUPACIÓN: .....

LUGAR: ..... **CARGO:** .....

IDEOLOGÍA POLÍTICA: ..... **CLASIFICACIÓN:** .....

DATOS COMPLEMENTARIOS .....
Est. Civil Cónyuge Hijos

.....
Otros familiares

FECHA	DOCUMENTOS	220090 ANTECEDENTES A REGISTRAR Fs2
	11041 / 82 PAG. 3208	- POSEE ANTECEDENTES EN EL CO.NA.E - EVAL - A - 1.C(D) INDICA ( ) ( ) ( )

Impreso en

JUNTA DE COMANDANTES EN JEFE 220091-3 FS1

S. I. D.

Dep. I Secc. I

Sub Secc. A/N

Ficha No. ..... Confec. 21-03-84

MARTINEZ ..... Roberto .....
Apellidos Nombres

DOCUMENTOS: C/C. ..... C/I. .....
Serie No. No. Dpto.

OTROS DOC. .....
Pasaporte Lib. Enrol. etc.

NACIMIENTO: .....
Fecha Lugar

DOMICILIO: .....
Calle No. Teléf. Ciudad o Localidad

PROFESIÓN U OCUPACIÓN: .....

LUGAR: ..... CARGO: .....

IDEOLOGÍA POLÍTICA: ..... CLASIFICACIÓN: .....

DATOS COMPLEMENTARIOS .....
Est. Civil Cónyuge Hijos

.....
Otros familiares

FECHA	DOCUMENTOS	220091 ANTECEDENTES A REGISTRAR	Fs 2
	11941 / 82	- POSEE ANTE[illegible]S EN EL C.B.A.E -	
	PAG. 380	EVAL - A - 1.C (D) INDICA ( ) ( ) ( )	

Impreso en

JUNTA DE COMANDANTES EN JEFE 220092-1 R31

S. I. D.

Dep. I Secc. I

Sub Secc. A/N

Ficha No. ..... Confec. .....

21-03-84

MARTINEZ DE DARRIULAX ... Reneé .....
Apellidos Nombres

DOCUMENTOS: C/C. ..... C/I. 13.637 .....
Serie No. No. Dpto.

OTROS DOC. .....
Pasaporte Lib. Enrol. etc.

NACIMIENTO .....
Fecha Lugar

DOMICILIO: España República Barrio Olímpico ..... Lavalleja .....
Calle No. Telef. Ciudad o Localidad

PROFESIÓN U OCUPACIÓN: ... Maestra .....

LUGAR: ..... CARGO: .....

IDEOLOGÍA POLÍTICA: ..... CLASIFICACIÓN: .....

DATOS COMPLEMENTARIOS .....
Est. Civil Cónyuge Hijos

.....
Otros familiares

FECHA	DOCUMENTOS	220092 ANTECEDENTES A REGISTRAR	FS2
	11841 / 82	-POSEE ANTECEDENTES EN EL CO.NA.E-	
	PAG.3207	EVAL - A - 1.C(D) INDICA ( ) ( ) ( )	

Impreso en

FS 1

JUNTA DE COMANDANTES EN JEFE 220093-9

S. I. D.

Dep. I Secc. I

Sub Secc. A/N

Ficha No. ..... Confec. 21-03-84

..MARTINEZ.GONZALEZ.... ...Raúl.....
Apellidos Nombres

DOCUMENTOS: C/C. ..... **C/I.** .....
Serie No. No. Dpto.

OTROS DOC. .....
Pasaporte Lib. Enrol. etc.

NACIMIENTO .....
Fecha Lugar

DOMICILIO: .....
Calle No. Teléf. Ciudad o Localidad

PROFESIÓN U OCUPACIÓN: .Docente. de .Colonia.....

LUGAR: ..... **CARGO:** .....

IDEOLOGÍA POLÍTICA: ..... **CLASIFICACIÓN:** .....

DATOS COMPLEMENTARIOS .....
Est. Civil Cónyuge Hijos

.....
Otros familiares

FECHA	DOCUMENTOS	220093 ANTECEDENTES A REGISTRAR	FS2
	11841 / 82	- POSEE ANTECEDENTES EN EL CO.RA.E -	
	PAG. 3907	EVAL - A - 1. C (D) INDICA ( ) ( ) ( )	

Impreso en

Fg 1

JUNTA DE COMANDANTES EN JEFE 220094-7 Dep. I Secc. I

S. I. D.

Sub Secc. A/N

Ficha No. ..... Confec. .....

21-03-84

MARTINEZ ..... Ramón .....
Apellidos Nombres

DOCUMENTOS: C/C. ..... **C/I.** .....
Serie No. No. Dpto.

OTROS DOC. .....
Pasaporte Lib. Enrol. etc.

NACIMIENTO: .....
Fecha Lugar

DOMICILIO: .....
Calle No. Teléf. Ciudad o Localidad

PROFESIÓN U OCUPACIÓN: Alumno del Liceo 13 de 2do. año en 1970

LUGAR: ..... **CARGO:** .....

IDEOLOGÍA POLÍTICA: ..... **CLASIFICACIÓN:** .....

DATOS COMPLEMENTARIOS .....
Est. Civil Cónyuge Hijos

.....
Otros familiares

FECHA	DOCUMENTOS	220094 ANTECEDENTES A REGISTRAR	FS2
	11041 / 82	- POSEE ANTECEDENTES EN EL CO.NA.E -	
	PAG. 3205	EVAL - A - 1,C(D) INDICA ( ) ( ) ( )	

Impreso en

JUNTA DE COMANDANTES EN JEFE 220095-4 Dep. I Fs 1 Secc. I

S. I. D.

Sub Secc. A/N

Ficha No. ..... Confec. .....

21-03-84

MARTINEZ ..... Ramón .....
Apellidos Nombres

DOCUMENTOS: C/C. ..... C/I. .....
Serie No. No. Dpto.

OTROS DOC. .....
Pasaporte Lib. Enrol. etc.

NACIMIENTO: .....
Fecha Lugar

DOMICILIO: .....
Calle No. Teléf. Ciudad o Localidad

PROFESIÓN U OCUPACIÓN: .....

LUGAR: ..... CARGO: .....

IDEOLOGÍA POLÍTICA: ..... CLASIFICACIÓN: .....

DATOS COMPLEMENTARIOS .....
Est. Civil Cónyuge Hijos

.....
Otros familiares

FECHA	DOCUMENTOS 220093	ANTECEDENTES A REGISTRAR	Fs2
	11041 / 82	- POSEE ANTECEDENTES EN EL CO.RA.E.	
	PAG.3 2 05	EVAL - A - 1.C (D) INDICA ( ) ( ) ( )	

Impreso en

FS1

JUNTA DE COMANDANTES EN JEFE

S. I. D.

220096-2

Dep. I Secc. I

Sub Secc. A/N

Ficha No. ..... Confec. .....

21-03-84

MARTINEZ CENTENO ..... R. .....
Apellidos Nombres

DOCUMENTOS: C/C. ..... **C/I.** .....
Serie No. No. Dpto.

OTROS DOC. .....
Pasaporte Lib. Enrol. etc.

NACIMIENTO: .....
Fecha Lugar

DOMICILIO: .....
Calle No. Teléf. Ciudad o Localidad

PROFESIÓN U OCUPACIÓN: .....

LUGAR: ..... **CARGO:** .....

IDEOLOGÍA POLÍTICA: ..... **CLASIFICACIÓN:** .....

DATOS COMPLEMENTARIOS .....
Est. Civil Cónyuge Hijos

.....
Otros familiares

FECHA	DOCUMENTOS	220096 ANTECEDENTES A REGISTRAR	Fs 2
	11841 / 82	-POSEE ANTECEDENTES EN EL CO.NA.E-	
	PAG 3205	EVAL - A - 1.C(D) INDICA ( ) ( ) ( )	

Impreso en

JUNTA DE COMANDANTES EN JEFE 220097-0 FSL

S. I. D.

Dep. I Secc. I

Sub Secc. A/N

Ficha No. .... Confec. 21-03-84

.... MARTINEZ..RECA..... ....Re.....
Apellidos Nombres

DOCUMENTOS: C/C. .....**C/I.**.....
Serie No. No. Dpto.

OTROS DOC. .....
Pasaporte Lib. Enrol. etc.

NACIMIENTO .....
Fecha Lugar

DOMICILIO: .....
Calle No. Teléf. Ciudad o Localidad

PROFESIÓN U OCUPACIÓN: .....

LUGAR:.....**CARGO:** .....

IDEOLOGÍA POLÍTICA: .....**CLASIFICACIÓN:**.....

DATOS COMPLEMENTARIOS .....
Est. Civil Cónyuge Hijos

.....
Otros familiares

FECHA	DOCUMENTOS	220097 ANTECEDENTES A REGISTRAR	FS2
	11941 / 82 PAG: 3204	= POSEE ANTECEDENTES EN EL CO,NA,E = EVAL = A = 1, C(0) INDICA ( ) ( ) ( )	

Impreso en

JUNTA DE COMANDANTES EN JEFE 220098-8 Dep. I FS1 Secc. I

S. I. D.

Sub Secc. A/N

Ficha No. ..... Confec. 21-03-84

..MARTINEZ..... ..Pablo.....
Apellidos Nombres

DOCUMENTOS: C/C. ..... **C/I.** .....
Serie No. No. Dpto.

OTROS DOC. .....
Pasaporte Lib. Enrol. etc.

NACIMIENTO .....
Fecha Lugar

DOMICILIO: .....
Calle No. Teléf. Ciudad o Localidad

PROFESIÓN U OCUPACIÓN: ....Magisterio.....

LUGAR: ..... **CARGO:** .....

IDEOLOGÍA POLÍTICA: ..... **CLASIFICACIÓN:** .....

DATOS COMPLEMENTARIOS .....
Est. Civil Cónyuge Hijos

.....
Otros familiares

FECHA	DOCUMENTOS	220098 ANTECEDENTES A REGISTRAR	Fs 2
	11961 / 82	- POSEE ANTECEDENTES EN EL CO.HA.E -.	
	PAG. 3904	EVAL - A - 1 C (1)) INDICA ( ) ( ) ( )	

Impreso en

JUNTA DE COMANDANTES EN JEFE 220099-6 Dep. I Fs 1 Secc. I

S. I. D.

Sub Secc. A/N

Ficha No. .....: Confec. 21-03-84

MARTINEZ ..... Oscar .....
Apellidos Nombres

DOCUMENTOS: C/C. ..... C/I. .....
Serie No. No. Dpto.

OTROS DOC. .....
Pasaporte Lib. Enrol. etc.

NACIMIENTO: .....
Fecha Lugar

DOMICILIO: .....
Calle No. Teléf. Ciudad o Localidad

PROFESIÓN U OCUPACIÓN: .....

LUGAR: ..... CARGO: .....

IDEOLOGÍA POLÍTICA: ..... CLASIFICACIÓN: .....

DATOS COMPLEMENTARIOS .....
Est. Civil Cónyuge Hijos

.....
Otros familiares

FECHA	DOCUMENTOS	220099 ANTECEDENTES A REGISTRAR
	11041 / 82	-POSEE ANTECEDENTES EN EL CO.HA.E-
	PAG.3203	EVAL - A - 1.C (4) INDICA ( ) ( ) ( )

Impreso en

JUNTA DE COMANDANTES EN JEFE 220100-2 Dep. I Fs 1 Secc. I

S. I. D.

Sub Secc. A/N

Ficha No. ..... Confec. 21-03-84

MARTINEZ de MARTINEZ (Apellidos) Olga (Nombres)

DOCUMENTOS: C/C. ..... (Serie / No.) **C/I.** ..... (No. / Dpto.)

OTROS DOC. ..... (Pasaporte / Lib. Enrol. / etc.)

NACIMIENTO: ..... (Fecha / Lugar)

DOMICILIO: ..... (Calle / No. / Teléf. / Ciudad o Localidad)

PROFESIÓN U OCUPACIÓN: .....

LUGAR: ..... **CARGO:** .....

IDEOLOGÍA POLÍTICA: ..... **CLASIFICACIÓN:** .....

DATOS COMPLEMENTARIOS ..... (Est. Civil / Cónyuge / Hijos)

..... (Otros familiares)

FECHA	DOCUMENTOS	220100 ANTECEDENTES A REGISTRAR	F 52
	11041 / 82	- POSEE ANTE[illegible] EN EL CB.N.A.E. -	
	PAG. 3203	EVAL - A - 1.C(1) INDICA ( ) ( ) ( )	

Impreso en

FECHA DE FINALIZACION DE LA MICROFILMACION: 03 de Agosto de 1984.-

DENOMINACION DE LA DOCUMENTACION: FICHAS CORRESPONDIENTES AL FICHERO GENERAL.-

IDENTIFICACION DEL ULTIMO ORIGINAL MICROFILMADO: FICHA Nº.220100-2 (MARTINEZ de MARTINEZ, Olga).-

OPERARIO/S: Sdo.1ra.Jorge Sarraute.-

REDUCCION DE IMAGEN: 29 X

SISTEMA EMPLEADO: STANDARD

ROLLO SIMULTANEO: NO

VISTO: Una vez comprobadas las características que contiene el último documento microfilmado en el cierre del acta, se da por finalizada la microfilmación , firmando para su constancia el funcionario responsable y la Dirección de la Oficina, como aval de la autenticidad de este rollo.-

El Encargado de la Sección Microfilmación

Sgto.lo. Juan C. Martinez

Por El Jefe de la Sección Microfilmación

Tte.2do. Héctor Volpe